

รายงานผลลงพื้นที่สำรวจข้อมูลแหล่งท่องเที่ยวและศักยภาพด้านการท่องเที่ยวในพื้นที่
อำเภอทุ่งเสลี่ยม จังหวัดสุโขทัย
ระหว่างวันที่ ๗ - ๑๑ กุมภาพันธ์ ๒๕๖๑



จัดทำโดย สำนักงานพื้นที่พิเศษ ๔ (อพท.๔)

คำนำ

อำเภอทุ่งเสลี่ยม จังหวัดสุโขทัย เป็นดินแดนที่อยู่ติด จังหวัดลำปาง ห่างจากอำเภอเมืองสุโขทัย เพียง ๖๘ กิโลเมตร แต่จากการสังเกตและการบอกเล่า จังหวัดลำปางเวลาพูดจะลงท้ายด้วย “เจ้า” ค่ะ แต่เมื่อผ่านหอระโบริมเข้าดินแดน “ทุ่งเสลี่ยม” สุโขทัย คำว่าเจ้าจะหายไป เหลือเพียงค่ะ อำเภอเล็กๆที่มีเพียง ๕ ตำบล แต่เขามีเอกลักษณ์แตกต่างกันอยู่รวมกัน สิ่งที่สัมผัสได้เมื่อเราได้ก้าวไปถึงดินแดนทุ่งเสลี่ยมเราจะรู้สึกเหมือนได้เที่ยวเมืองทางเหนือ อาทิ เชียงใหม่ เชียงราย แต่มันคือ จังหวัดสุโขทัย การได้รับการต้อนรับอย่างดี การใส่ใจ ดูแลของผู้ใหญ่ในพื้นที่ รอยยิ้ม การยินยอม การรอรับ ทำให้อิ่มใจทุกครั้งที่ได้ไปเยือน ทุ่งเสลี่ยมมีวัฒนธรรมอารยธรรมล้านนา ทั้งอาหาร และศิลปะการแสดง ฟ้อนรำปราสาทไหว มังตุงเซ่ วัดต่างๆ เป็นต้น ในส่วนของวิวัฒนาการบรรยากาศโดยรอบได้อารมณ์ของการท่องเที่ยวชุมชนเพราะมีแปลงนาเขียวมากมายล้อมรอบด้วยภูเขาเป็นพื้นหลังสวยงามมาก บ้านเรือนสะอาดเหมาะกับการปั่นจักรยานชมวิวด้านเกษตรกรรมชาติอย่างเต็มที่ ทุกท่านจะตั้งใจหากได้มาเยือนสักครั้งในชีวิต

สำนักงานพื้นที่พิเศษ ๔ (อพท.๔) เล็งเห็นถึงความสำคัญในการรวบรวมข้อมูลการท่องเที่ยวให้สอดคล้องกับพฤติกรรมนักท่องเที่ยวในปัจจุบันได้จัดทำ โครงการจัดการข้อมูลการท่องเที่ยวของพื้นที่ อพท.๔ ปี พ.ศ. ๒๕๖๑ และลงพื้นที่ ๕ ตำบล ในอำเภอทุ่งเสลี่ยม จังหวัดสุโขทัยระหว่างวันที่ ๗ - ๑๑ กุมภาพันธ์ ๒๕๖๑ สำนักงานพื้นที่พิเศษ ๔ (อพท.๔) คาดหวังว่าผลการลงพื้นที่สำรวจข้อมูลแหล่งท่องเที่ยวและศักยภาพด้านการท่องเที่ยวในพื้นที่อำเภอทุ่งเสลี่ยม จังหวัดสุโขทัยชุดนี้ จะเป็นข้อมูลในการพัฒนาและต่อยอดเรื่องท่องเที่ยวให้เกิดประโยชน์สูงสุดต่อชุมชนคนในพื้นที่อำเภอทุ่งเสลี่ยม จังหวัดสุโขทัย และการท่องเที่ยวสามารถสร้างงานสร้างรายได้และสร้างชุมชนแห่งความสุข อย่างยั่งยืน

สารบัญ

	หน้า
อำเภอทุ่งเสลี่ยม	๑
ตำบลเขาแก้วศรีสมบูรณ์	๔
• แผนที่ท่องเที่ยวตำบลเขาแก้วศรีสมบูรณ์	๑๔
ตำบลไทยชนะศึก	๑๕
• แผนที่ท่องเที่ยวตำบลไทยชนะศึก	๓๐
ตำบลบ้านใหม่ไชยเมงค	๓๑
• แผนที่ท่องเที่ยวตำบลบ้านใหม่ไชยเมงค	๓๘
ตำบลทุ่งเสลี่ยม	๓๙
• แผนที่ตำบลทุ่งเสลี่ยม	๕๔
ตำบลกลางดง	๕๕
• แผนที่ตำบลกลางดง	๖๘
เส้นทางท่องเที่ยวเชิงประวัติศาสตร์	๖๙
เส้นทางท่องเที่ยวเชิงศาสนา	๗๐
เส้นทางท่องเที่ยวเชิงวัฒนธรรมและวิถีชีวิต	๗๑
เส้นทางท่องเที่ยวเชิงนิเวศผจญภัย	๗๓
เส้นทางท่องเที่ยวเชิงเกษตร	๗๔
การเดินทาง	๗๕
ขอบคุณแหล่งข้อมูล	๗๖
ภาคผนวก	๗๗

อำเภอทุ่งเสลี่ยม จังหวัดสุโขทัย

อำเภอทุ่งเสลี่ยม จังหวัดสุโขทัย

คำขวัญ : พระศิลามิ่งขวัญ แม่ถันเด่นสง่า สวยล้ำค่าหินอ่อน เอื้ออาทรน้ำใจ รักษาไว้วัฒนธรรม

ประวัติความเป็นมา

ประวัติความเป็นมาของอำเภอทุ่งเสลี่ยม

คำว่า “ ทุ่งเสลี่ยม ” มาจากข้อสันนิษฐาน ๓ ลักษณะ คือ

๑) มาจาก คำว่า “ สะเสียม ” (เป็นพันธุ์ไม้ชนิดหนึ่ง) ที่ภาคกลางเรียกว่า “ สะเดา ” ไม้

ชนิดนี้ มีขึ้นอยู่ทั่วไป เพราะที่บริเวณนั้น มีต้นสะเสียมมาก

๒) มาจาก คำว่า “ เหลี่ยม ” (งูเหลือม หรือหลาม) เพราะมีงูเหลือมขนาดใหญ่เข้ามาจับสัตว์ ในบริเวณนั้นอยู่ เป็นเนืองนิจ

๓) มาจากคำว่า “ สระสี่เหลี่ยม ” เพราะพื้นที่นี้ยังมีสระสี่เหลี่ยม เป็นหลักฐานปรากฏให้เห็นอยู่ในทุ่งนา หมู่บ้าน ทุ่งเสลี่ยม

พ.ศ. ๒๔๒๘ ชาวเมืองลำปาง จากเขตอำเภอเถิน ได้พาครอบครัว ประมาณ ๓๐๐ คนเศษ ลงมาหา เสี่ยง และตั้งถิ่นฐานจนกลายเป็นชุมชนใหญ่ เมื่ออพยพเข้ามาอยู่ใหม่ ๆ เป็นป่าดงดิบทึบ ราษฎรซึ่งมีอาชีพในการล่าสัตว์ เอาเนื้อ, หนัง ไปขาย และ แลกข้าว ที่บ้านปากคลองช้าง ปากคลองแห้ง ในท้องที่ตำบลเมืองบาง ช้าง อำเภอวังไม้ขอน จังหวัดสวรรคโลก (เดิมอำเภอทุ่งเสลี่ยม เป็นส่วนหนึ่งของอำเภอสวรรคโลก)

พ.ศ. ๒๔๗๙ แยกตำบลนาทุ่ง ตั้งเป็น “ ตำบลทุ่งเสลี่ยม ”

พ.ศ. ๒๔๘๕ ตั้ง “ ตำบลกลางดง ”

พ.ศ. ๒๕๐๐ ได้รับยกฐานะขึ้นเป็น “ กิ่งอำเภอทุ่งเสลี่ยม ”

พ.ศ. ๒๕๐๒ ได้รับยกฐานะขึ้นเป็น “ อำเภอทุ่งเสลี่ยม ”

การแบ่งเขตการปกครอง

อำเภอทุ่งเสลี่ยม แบ่งพื้นที่การปกครองออกเป็น ๕ ตำบล ๕๙ หมู่บ้าน

ลำดับที่	ชื่อตำบล	จำนวนหมู่บ้าน
๑.	บ้านใหม่ไชยมงคล	๑๑ หมู่บ้าน
๒.	ไทยชนะศึก	๑๑ หมู่บ้าน
๓.	ทุ่งเสลี่ยม	๑๓ หมู่บ้าน
๔.	กลางดง	๑๕ หมู่บ้าน
๕.	เขาแก้วศรีสมบูรณ์	๑๑ หมู่บ้าน

การปกครองส่วนท้องถิ่น

ท้องที่อำเภอทุ่งเสลี่ยมประกอบด้วยองค์กรปกครองส่วนท้องถิ่น ๖ แห่ง ได้แก่

- เทศบาลตำบลทุ่งเสลี่ยม ครอบคลุมพื้นที่บางส่วนของตำบลทุ่งเสลี่ยม
- เทศบาลตำบลเขาแก้วศรีสมบูรณ์ ครอบคลุมพื้นที่ตำบลเขาแก้วศรีสมบูรณ์ทั้งตำบล
- เทศบาลตำบลกลางดง ครอบคลุมพื้นที่ตำบลกลางดงทั้งตำบล
- องค์การบริหารส่วนตำบลบ้านใหม่ไชยเมงค ครอบคลุมพื้นที่ตำบลบ้านใหม่ไชยเมงคทั้งตำบล
- องค์การบริหารส่วนตำบลไทยชนะศึก ครอบคลุมพื้นที่ตำบลไทยชนะศึกทั้งตำบล
- องค์การบริหารส่วนตำบลทุ่งเสลี่ยม ครอบคลุมพื้นที่ตำบลทุ่งเสลี่ยม (นอกเขตเทศบาลตำบลทุ่งเสลี่ยม)

จำนวนประชากร

รายงานสถิติประชากรและบ้าน ระดับตำบลของอำเภอทุ่งเสลี่ยม

ข้อมูลระหว่างวันที่ ๑ ถึง ๙ กุมภาพันธ์ พ.ศ. ๒๕๖๑

สำนักทะเบียน/ตำบล	ชาย	หญิง	รวม
ตำบลบ้านใหม่ไชยเมงค	๓,๗๑๕	๓,๗๐๑	๗,๔๑๖
ตำบลไทยชนะศึก	๔,๐๔๔	๔,๐๘๙	๘,๑๓๓
ตำบลทุ่งเสลี่ยม	๓,๓๖๗	๓,๒๑๖	๖,๕๘๓
	๓,๕๘๖	๔,๐๑๐	๗,๕๙๖
ตำบลกลางดง	๕,๙๖๖	๖,๒๑๘	๑๒,๑๘๔
ตำบลเขาแก้วศรีสมบูรณ์	๓,๘๑๕	๔,๐๑๕	๗,๘๓๐
รวม	๔๙,๗๔๒		

ระยะเวลาในการปฏิบัติงาน

ลำดับที่	วัน เดือน ปี	สถานที่
๑	๗ กุมภาพันธ์ ๒๕๖๑	ตำบลเขาแก้วศรีสมบูรณ์
๒	๘ กุมภาพันธ์ ๒๕๖๑	ตำบลไทยชนะศึก
๓	๙ กุมภาพันธ์ ๒๕๖๑	ตำบลบ้านใหม่ไชยเมงค
๔	๑๐ กุมภาพันธ์ ๒๕๖๑	ตำบลทุ่งเสลี่ยม
๕	๑๑ กุมภาพันธ์ ๒๕๖๑	ตำบลกลางดง

การลงพื้นที่รวบรวมข้อมูลการท่องเที่ยวในพื้นที่อย่างเป็นระบบและทันสมัยตรงกับความต้องการของนักท่องเที่ยว ในพื้นที่ ๕ ตำบล อำเภอทุ่งเสลี่ยม จังหวัดสุโขทัย ภายใต้โครงการจัดการข้อมูลการท่องเที่ยวของพื้นที่ อพท.๔ ระหว่างวันที่ ๗ - ๑๑ กุมภาพันธ์ ๒๕๖๑ มีผู้เข้าร่วมปฏิบัติลงพื้นที่ ๕ ตำบล ดังนี้

ลำดับ	ชื่อ-สกุล	ตำแหน่ง/หน่วยงาน
๑	นายประครอง สายจันทร์	ผู้จัดการ อพท.๔
๒	นางชวมล แพ้จ้อย	เจ้าหน้าที่พัฒนาพื้นที่พิเศษ อพท.๔
๓	นางสาวชรินทร์ทิพย์ อ่อนสุวรรณ	เจ้าหน้าที่พัฒนาพื้นที่พิเศษ อพท.๔
๔	นางสาวปราณี คำพวง	เจ้าหน้าที่ประสานงานโครงการพัฒนากิจกรรมท่องเที่ยว

ตำบลเขาแก้วศรีสมบูรณ์ อำเภอทุ่งเสลี่ยม จังหวัดสุโขทัย

ตำบลเขาแก้วศรีสมบูรณ์ เดิมเป็นหมู่บ้านหนึ่งของตำบลไทยชนะศึก ต่อมาเมื่อมีประชากรเพิ่มมากขึ้น ซึ่งส่วนหนึ่งอพยพมาจากอำเภอเถิน จังหวัดลำปาง จึงได้แยกออกมาเป็นตำบลเขาแก้วศรีสมบูรณ์ เมื่อปี พ.ศ. ๒๕๒๙ วัฒนธรรมประเพณีจึงเป็นรูปแบบผสมผสานของคนชาวเหนือ ตำบลเขาแก้วศรีสมบูรณ์อยู่ในเขตการปกครองของอำเภอทุ่งเสลี่ยม เทศบาลตำบลเขาแก้วศรีสมบูรณ์ ได้ยกฐานะจากองค์การบริหารส่วนตำบล เมื่อวันที่ ๑๘ กรกฎาคม ๒๕๕๑ โดยประกาศกระทรวงมหาดไทย ลงวันที่ ๑๕ กรกฎาคม ๒๕๕๑ สำนักงานตั้งอยู่เลขที่ ๑๒๑ หมู่ที่ ๒ ตำบลเขาแก้วศรีสมบูรณ์ อำเภอทุ่งเสลี่ยม จังหวัดสุโขทัย ซึ่งอยู่ห่างจากอำเภอทุ่งเสลี่ยม มาทางทิศใต้ระยะทางประมาณ ๑๐ กิโลเมตร ระยะห่างจากจังหวัดสุโขทัยประมาณ ๖๐ กิโลเมตร ห่างจากกรุงเทพมหานคร ประมาณ ๔๙๐ กิโลเมตร

ชุมชนตำบลเขาแก้วศรีสมบูรณ์ จำนวน ๑๒ ชุมชน ประกอบด้วย

- | | | |
|-----------------------|----------------------------|----------------------|
| ๑. ชุมชนเขาแก้ว | ๒. ชุมชนริมธารา | ๓. ชุมชนรักถิ่นเกิด |
| ๔. ชุมชนสิริธรรมมารณ์ | ๕. ชุมชนหมู่ ๕ พัฒนาเจริญ | ๖. ชุมชนป้อมยามพัฒนา |
| ๗. ชุมชนบ้านสามหลัง | ๘. ชุมชนบ้านใหม่ไทยเจริญ | ๙. ชุมชนชัยมงคล |
| ๑๐. ชุมชนศรีสมบูรณ์ | ๑๑. ชุมชนบ้านใหม่ไทยชนะศึก | ๑๒. ชุมชนบ้านแพะ |

ประชากร ในเขตพื้นที่เทศบาลตำบลเขาแก้วศรีสมบูรณ์

จำนวนหลังคาเรือนทั้งหมด **๒,๕๓๐** หลังคาเรือน

จำนวนประชากรทั้งหมด **๗,๘๖๑** คน

- จำนวนเพศชาย **๓,๘๔๘** คน
- จำนวนเพศหญิง **๔,๐๑๓** คน

รายชื่อคณะบริหารเทศบาล

๑. นายพิทักษ์ อุดบัววงศ์ นายกเทศมนตรีตำบลเขาแก้วศรีสมบูรณ์ ๐๘๙-๖๓๙๒๗๒๗

๒. นายประเสริฐ เอี่ยมพรม รองนายกเทศมนตรีตำบลเขาแก้วศรีสมบูรณ์ ๐๘๗-๓๐๘๒๒๒๙

๓. นางปราณี เดียวตระกูล รองนายกเทศมนตรีตำบลเขาแก้วศรีสมบูรณ์ ๐๘๗-๓๐๘๒๒๒๖

๔. นางจรัส วงศ์ษา เลขานุการนายกเทศมนตรี ๐๘๙-๖๓๘๗๕๗๕

๕. นายวัน หน่อคำสัก ที่ปรึกษานายกเทศมนตรี ๐๖๑-๒๗๙๔๑๑๗

แหล่งท่องเที่ยวเชิงประวัติศาสตร์

๑.เขาแม่นางบัวคำ หมู่ ๕,๗ (ชุมชนบ้านแพะ)



๒.บ้านโบราณ หลักร้อยปี ทรงล้านนา



๓.วัดม่อนศรีสมบูรณาราม(หลวงพ่อทันใจ) วัดม่อน" หมายถึง วัดที่ตั้งขึ้นบนเนินเขาเตี้ย ๆ เป็นวัดที่ตั้งขึ้นเมื่อปี พ.ศ.๒๔๘๔ มีสถานที่ที่น่าสนใจคือ มณฑปบรรจุรูปปั้นจำลองของพระครูบาบุ (พระครูศรีสมบุ) หมู่ที่ ๑๐ ต.เขาแก้วศรีสมบูรณ วัดตั้งอยู่ศูนย์กลางของชุมชน ซึ่งเป็นศูนย์รวมจิตใจของชาวตำบลเขาแก้วศรีสมบูรณกราบสักการะหลวงพ่อทันใจมีพระรูปหล่อ "พระครูบาศรีสมบุ"อดีตเจ้าอาวาสวัดม่อนศรีสมบูรณารามเป็นที่สักการะของชาวชุมชนตำบลเขาแก้วศรีสมบูรณ มีสถาปัตยกรรมที่งดงาม



รายงานผลลงพื้นที่สำรวจข้อมูลแหล่งท่องเที่ยวและศักยภาพด้านการท่องเที่ยวในพื้นที่
อำเภอทุ่งเสลี่ยม จังหวัดสุโขทัย ภายใต้โครงการการจัดการข้อมูลการท่องเที่ยว พื้นที่ อพท.๔

๔.วัดเขาแก้ว ตั้งอยู่หมู่ ๑๑ ต.เขาแก้วศรีสมบูรณ์ อ.ทุ่งเสลี่ยม จ.สุโขทัยประดิษฐานพระบรมสารีริกธาตุสำหรับให้ประชาชนสักการะตั้งอยู่บนยอดเขาหินปูนดิน มีความสูงประมาณ ๕๐ เมตร จึงสามารถชมทัศนียภาพของตำบลได้ในศาลาวัดมีจิตรกรรมฝาผนังเกี่ยวกับพระพุทธเจ้า และมีหอรบซัง เจดีย์พระเจ้าต้นหลวง ซึ่งเป็นสถาปัตยกรรมนำสมัยที่สวยงาม



ท่องเที่ยวเชิงวัฒนธรรมและวิถีชีวิต

๕.ผ้าป่าข้างถนน "ผ้าป่าข้างถนน" ที่ตำบลเขาแก้วศรีสมบูรณ์ อำเภอทุ่งเสลี่ยม จังหวัดสุโขทัย จัดปีละ ๑ วัน ตรงกับวันตักบาตรเทโว ซึ่งเชื่อว่าเป็นวันที่เปิดโลก ทุกโลกสามารถมองเห็นกัน หรือได้รับส่วนบุญกันได้ ด้วยความเชื่อของคนล้านนาแห่งสุโขทัยที่ว่า "เราทำผ้าป่าข้างถนนนี้ เป็นการอุทิศส่วนบุญส่วนกุศลให้กับสรรพสัตว์ที่เร่รอนตามถนน หรือ ที่ไปรับบุญในวัดหรือในบ้านไม่ได้ เนื่องจากเหตุผลต่างๆ หรือ บางครั้งเราขับรถไปเกี่ยวชนสรรพสัตว์ต่างๆบนท้องถนน อยากจะทำบุญให้" ๑ ปีมีครั้งเดียว



๖.ศูนย์กลางอาชีพพระราชวัง



รายงานผลลงพื้นที่สำรวจข้อมูลแหล่งท่องเที่ยวและศักยภาพด้านการท่องเที่ยวในพื้นที่ อำเภอทุ่งเสลี่ยม จังหวัดสุโขทัย ภายใต้โครงการการจัดการข้อมูลการท่องเที่ยว พื้นที่ อพท.๔

๗.กลุ่มตีมีด หมู่ ๔ ,หมู่ ๙ ต.เขาแก้วศรีสมบูรณ์ อ.ทุ่งเสลี่ยม จ.สุโขทัย



๘. หัตถกรรมจักสาน กลุ่มทอเสื่อกก หมู่ ๔ ต.เขาแก้วศรีสมบูรณ์



๙. หัตถกรรมจักสาน กลุ่มไม้กวาดดอกหญ้า หมู่ ๕, หมู่ ๖ ต.เขาแก้วศรีสมบูรณ์ อ.ทุ่งเสลี่ยม จ.สุโขทัย



๑๐.ประเพณีกินข้าวสลาก (ตานก๋วยสลาก) ประเพณีตานก๋วยสลาก (ประเพณีกินข้าวสลาก)

ประเพณีตานก๋วยสลากของชาวล้านนานิยมทำกันในช่วงเข้าพรรษา เดือน ๑๒ เหนือ (เดือน ๑๐ ใต้) หรือตั้งแต่เดือนกันยายนถึงเดือนตุลาคมของทุกปี เพื่อเป็นการทำบุญอุทิศส่วนกุศลไปให้ญาติที่ล่วงลับไปแล้วประเพณีตานก๋วยสลากตำบลเขาแก้วศรีสมบูรณ์ จัดกิจกรรมประเพณีบุญทุกวัด ไม่พร้อมกัน(แตกต่างจากที่อื่น) จัดบุญวันพระแต่ละสัปดาห์ เวียนครบกันทุกวัด



๑๑.การฟ้อนรำปราสาทไหว ด้านประวัติความเป็นมา ฟ้อนปราสาทไหวเป็นศิลปะการแสดงพื้นบ้านของท้องถิ่นอำเภอทุ่งเสลี่ยม ในหมู่ชนคนเมืองที่เกิดจากกระบวนการสร้างสรรค์ทางศิลปะจากจินตนาการผสมผสานไปกับวิถีชาวบ้านด้าน ศาสนาและความเชื่อ การอาศัยความพ้องของชื่อเพลงปราสาทไหว ซึ่งเป็นเพลงพื้นเมืองภาคเหนือกับลักษณะยอดปราสาทประกอบครีวทานที่สั้นไหวโอนเอนไปมาขณะขบวนแห่ครีวทานเคลื่อนที่ ประกอบเข้ากับลีลา ท่าฟ้อนจนเกิดเป็น “อัตลักษณ์” ของท้องถิ่นในที่สุด การปรากฏตัวขึ้นครั้งแรกในระยะเวลาประมาณ ๗๒ ปีที่ผ่านมา นั้น พิจารณาจากลักษณะท่าฟ้อนที่มีพื้นฐาน มาจากการฟ้อนเมืองของคุ้มเจ้าหลวงนครเชียงใหม่ เครื่องจริงโลงใจในราชสำนักเจ้านายฝ่ายเหนือ แต่เดิมที่ถูก คลี่คลายสู่สามัญชน ซึ่งอรุณ เวชสุวรรณ (๒๕๔๓, หน้า ๘๐-๘๑, ๑๐๕) กล่าวว่า การฟ้อนเมืองแต่เดิมนั้น เป็นการ ฟ้อนที่สำคัญในคุ้มเจ้าหลวง ต่อมา กลายเป็นนาฏศิลป์ของชาวบ้านในท้องถิ่นภาคเหนือ เนื่องจากมีการยุบเลิก ตำแหน่งเจ้าผู้ครองนคร เมื่อปี พุทธศักราช ๒๔๘๒ หลังจากการถึงพิราลัยของเจ้าแก้ววรรฐเจ้าผู้ครองนครเชียงใหม่ องค์สุดท้าย



รายงานผลลงพื้นที่สำรวจข้อมูลแหล่งท่องเที่ยวและศักยภาพด้านการท่องเที่ยวในพื้นที่
อำเภอทุ่งเสลี่ยม จังหวัดสุโขทัย ภายใต้โครงการการจัดการข้อมูลการท่องเที่ยว พื้นที่ อพท.๔

๑๒. การฟ้อนรำมั่งตังเซ การแสดง มั่งจิงเซ เป็นศิลปะการแสดงพื้นบ้านของชาวอำเภอทุ่งเสลี่ยม ซึ่งประยุกต์มาจากการแสดงรำปราสาทไหว ด้านประวัติความเป็นมา ฟ้อนปราสาทไหวเป็นศิลปะการแสดงพื้นบ้านของท้องถิ่นอำเภอทุ่งเสลี่ยม ในหมู่ชนคนเมืองที่เกิดจากกระบวนการสร้างสรรค์ทางศิลปะจากจินตนาการผสมผสานไปกับวิถีชาวบ้านด้านศาสนาและความเชื่อ การอาศัยความพ้องของชื่อ ในการแสดงมั่งจิงเซ เป็นศิลปะการรำรำของชาวอำเภอทุ่งเสลี่ยม เป็นการรำรำเนื่องในงานประเพณีต่าง ๆ เช่น ประเพณีสงกรานต์ ประเพณีการแห่คร้วทาน ประเพณีการบวชพระ เป็นต้น ศิลปะการรำรำ ประกอบดนตรีพื้นเมือง ที่นิยมคือ การฟ้อนปราสาทไหว การฟ้อนเจิง การฟ้อนรำมั่ง จิง เจ้ การรำเถิดเทิง ในการแสดงศิลปะของอำเภอทุ่งเสลี่ยม ในด้านสภากวีวัฒนธรรม นำโดยท่านอ.สุธรรม ทิพหา ได้ตกลงนำเอาการแสดงมั่งจิงเซ เป็นศิลปะการแสดงของอำเภอทุ่งเสลี่ยม ส่วนท่ารำรำ ของแต่ละชุมชน ก็ให้เป็นไปตามบริบทของชุมชน บางชุมชนจะเป็นวัฒนธรรมล้านนาเต็มตัว เช่น ชุมชนเชิงผา เป็นพื้นที่ที่ติดกับจังหวัดลำปาง รับซึ่งวัฒนธรรมมาจากล้านนา ในเรื่องท่ารำรำต่างๆก็ประยุกต์มาจากล้านนา บางท่ารำรำก็ใช้บริบทของหมู่บ้านและชุมชนเป็นที่ตั้ง ในสมัยก่อนท่ารำของมั่งจิงเซ นั้นอาจจะใช้ท่าที่มาจาก การรำปราสาทไหว ซึ่งมีทั้งหมด ๑๐ ท่าด้วยกัน ในการก้าวจังหวะของการรำปราสาทไหวจะมีอยู่ ๘ ก้าว แต่ในปัจจุบันนี้ สำหรับชุมชนเชิงผาได้ประยุกต์ท่ารำรำโดยใช้บริบทของชุมชน ไม่มีท่าตายตัว เป็นไปตามความถนัดของผู้แสดง เช่นการนำอุปกรณ์หรือสิ่งของต่างๆมาประกอบท่ารำรำ

ข้อมูลโดย : สำนักงานปลัดกระทรวงวัฒนธรรม



๑๓. กลุ่มเจียรไนพลอย หมู่ ๖ เป็นช่างมีฝีมือที่เจียรไนพลอยส่งต่อตลาด



รายงานผลลงพื้นที่สำรวจข้อมูลแหล่งท่องเที่ยวและศักยภาพด้านการท่องเที่ยวในพื้นที่ อำเภอทุ่งเสลี่ยม จังหวัดสุโขทัย ภายใต้โครงการการจัดการข้อมูลการท่องเที่ยว พื้นที่ อพท.๔

แหล่งท่องเที่ยวเชิงนิเวศและผจญภัย

๑๔. หน้าฝายชัยมงคล ชัยมงคล ๑ อนาคตจะพัฒนากิจกรรมท่องเที่ยวทางน้ำ



๑๕. แควน้อยแม่มอก ต.เขาแก้วศรีสมบูรณ์ ราคาเช่าซุ้มละ ๑๐๐ บาท ทั้งวัน เวลา ๙.๐๐ - ๑๙.๐๐ น.



๑๖. เขาตอยบ่อแร่ จุดท่องเที่ยวเชิงนิเวศนักท่องเที่ยวสามารถเดินขึ้นเขาเพื่อสำรวจบ่อแร่ เป็นแหล่งประวัติศาสตร์ มีแร่แมงกานีส ค้นพบบ่อแร่ มากมายหลายหลุมบนเขา



รายงานผลลงพื้นที่สำรวจข้อมูลแหล่งท่องเที่ยวและศักยภาพด้านการท่องเที่ยวในพื้นที่
อำเภอทุ่งเสลี่ยม จังหวัดสุโขทัย ภายใต้โครงการการจัดการข้อมูลการท่องเที่ยว พื้นที่ อพท.๔

๑๗.ท่าเรือ หมู่ ๑๐ อนาคตพัฒนาเป็นท่าลงเรือ



๑๘.ท่าล้อย หมู่ ๒ ท่าล้อย อยู่หมู่ที่ ๒ ตำบลเขาแก้วศรีสมบูรณ์ ถนนในหมู่บ้านถนนสายริมธาราเป็นทางลงแม่น้ำแม่มอกทางลงแม่น้ำนี้ใช้เป็นทางล้อย เกวียน และคนข้ามไปยังอีกฝั่งของแม่น้ำ หาของป่า ล่าสัตว์ หรือไปทำไร่ทำนา ในสมัยก่อนจึงได้ชื่อว่า “ท่าล้อย” จากคำบอกเล่าของท่านผู้เฒ่า ที่เคยอยู่บริเวณนี้ว่า ทางลงทำนี้เกิดขึ้นเมื่อชาวบ้านมาตั้งบ้านอยู่อาศัยในระแวกนี้ และที่ใกล้เคียงตั้งแต่ประมาณปี ๒๔๘๓ ใช้เป็นทางข้ามแม่น้ำในฤดูที่น้ำแห้ง สามารถนำล้อยเกวียน และคนเดินข้ามไปฝั่งตรงข้ามได้นับว่าท่าล้อยเป็นสถานที่ในประวัติศาสตร์ของหมู่ที่ ๒ ที่มีความสำคัญในอดีตเก่าก่อน มีอายุมาเป็นเวลาเกือบ ๗๐ ปี เป็นศูนย์รวมของวิถีชีวิตของคนรุ่นก่อนสมควรบันทึกไว้เพื่อให้คนรุ่นหลังได้รู้จักและมีความภาคภูมิใจ



๑๙.อ่างเก็บน้ำคลองลาน หมู่ ๔ หมู่ ๑๑



ท่องเที่ยวเชิงเกษตร

๑๙.เกษตรพอเพียง หมู่ ๖ การรวมกลุ่มมาบริหารจัดการพื้นที่ในการทำเกษตร มีการเลี้ยงไก่และเลี้ยงปลา ปลุกข้าว



๒๐.สวนเมล่อนจักรรัตน์ เจ้าของคือคุณจักรพรรณ โทร ๐๘๗-๘๔๔-๙๙๐๙ ปัจจุบันมี ๒ จุดบริการเมล่อนและมีทั้งหมด ๑๙ โรงเรือนสวนใหญ่นอกจากขายหน้าร้านแล้ว ก็ส่งเซ็นทรัลพิษณุโลก



รายงานผลลงพื้นที่สำรวจข้อมูลแหล่งท่องเที่ยวและศักยภาพด้านการท่องเที่ยวในพื้นที่
อำเภอทุ่งเสลี่ยม จังหวัดสุโขทัย ภายใต้โครงการการจัดการข้อมูลการท่องเที่ยว พื้นที่ อพท.๔

รายละเอียดแหล่งท่องเที่ยว ๑๒ แห่ง ตำบลเขาแก้วศรีสมบูรณ์ อำเภอทุ่งเสลี่ยม จังหวัดสุโขทัย

ตำบลเขาแก้วศรีสมบูรณ์							
ลำดับ	สถานที่	ประเภท	เบอร์โทร	เวลา เปิด-ปิด	Latitude	Longitude	ที่ตั้ง
๑	หน้าฝายชัยมงคล	แหล่งท่องเที่ยวธรรมชาติ	๐๙๕-๓๘๙-๕๔๑๔	๐๖.๐๐ - ๑๘.๐๐	๑๗.๓๐๘๐๕๙๕	๙๙.๖๕๑๘๑๐๘	ชัยมงคล ๑ ต.เขาแก้วศรีสมบูรณ์ อ.ทุ่งเสลี่ยม จ.สุโขทัย
๒	เขาดอยบ่อแร่	แหล่งท่องเที่ยวธรรมชาติ	๐๙๕-๓๘๙-๕๔๑๔	๐๖.๐๐ - ๑๘.๐๐	๑๗.๓๐๗๖๒๒๓	๙๙.๖๔๙๗๑๗	หมู่ ๒ ต.เขาแก้วศรีสมบูรณ์ อ.ทุ่งเสลี่ยม จ.สุโขทัย
	บ่อแร่	แหล่งท่องเที่ยวธรรมชาติ	๐๙๕-๓๘๙-๕๔๑๔	๐๖.๐๐ - ๑๘.๐๐	๑๗.๓๐๗๙๑๒๖	๙๙.๖๔๘๔๖๐๗	หมู่ ๒ ต.เขาแก้วศรีสมบูรณ์ อ.ทุ่งเสลี่ยม จ.สุโขทัย
๓	ทางลงแพ	แหล่งท่องเที่ยวธรรมชาติ	๐๙๕-๓๘๙-๕๔๑๔	๐๖.๐๐ - ๑๘.๐๐	๑๗.๓๑๘๑๕๗๖	๙๙.๖๒๗๙๑๗๗	หมู่ ๑๐ ต.เขาแก้วศรีสมบูรณ์ อ.ทุ่งเสลี่ยม จ.สุโขทัย
๔	เขาแม่น้ำขัวคำ (ชุมชนบ้านแพะ)	แหล่งท่องเที่ยวธรรมชาติ	๐-๕๕๖๒-๔๒๔๗	๐๖.๐๐ - ๑๘.๐๐	-	-	
๕	บ้านโบราณ (บ้านล้านนา)	แหล่งท่องเที่ยวทางวัฒนธรรม	๐-๕๕๖๒-๔๒๔๗	๐๖.๐๐ - ๑๘.๐๐	๑๗.๓๑๖๓๘๙๕	๙๙.๖๓๔๕๒๒๖	หมู่ ๒ ต.เขาแก้วศรีสมบูรณ์ อ.ทุ่งเสลี่ยม จ.สุโขทัย
๖	ศูนย์กลางอาชีพ ตลาดประชารัฐ	แหล่งท่องเที่ยวเพื่อนันทนาการ	๐๖๒-๓๐๔-๗๒๘๘	๐๖.๐๐ - ๑๘.๐๐	๑๗.๓๒๗๐๕๕๘	๙๙.๖๒๑๒๔๘๗	
๗	ศูนย์เกษตรพอเพียง	แหล่งท่องเที่ยวเชิงเกษตร	๐๖๒-๓๐๔-๗๒๘๘	๐๖.๐๐ - ๑๘.๐๐	๑๗.๓๓๑๙๘๒๘	๙๙.๖๒๘๗๑๕	หมู่ ๖ ต.เขาแก้วศรีสมบูรณ์ อ.ทุ่งเสลี่ยม จ.สุโขทัย
๘	วัดม่อนศรีสมบูรณ์าราม(หลวงพ่อทันใจ)	แหล่งท่องเที่ยวทางวัฒนธรรม	๐๕๕ ๖๒๔ ๐๒๕	๐๖.๐๐ - ๑๘.๐๐	๑๗.๓๒๐๑๒๖๔	๙๙.๖๓๒๘๖๕๒	หมู่ ๐ ต.เขาแก้วศรีสมบูรณ์ อ.ทุ่งเสลี่ยม จ.สุโขทัย
๙	อ่างเก็บน้ำคลองลาน	แหล่งท่องเที่ยวธรรมชาติ	ก้านัน ๐๙๕-๓๘๙-๕๔๑๔	๐๖.๐๐ - ๑๘.๐๐	๑๗.๓๐๙๙๒๗๓	๙๙.๖๓๕๒๑๓๙	หมู่ ๔ , ต.เขาแก้วศรีสมบูรณ์ อ.ทุ่งเสลี่ยม จ.สุโขทัย
๑๐	สวนเมค่อนจักรรัตน์	แหล่งท่องเที่ยวเชิงเกษตร	๐๘๗-๘๔๔-๙๙๐๙	๐๖.๐๐ - ๑๘.๐๐	๑๗.๓๑๘๒๐๑	๙๙.๖๓๘๑๙๓	หมู่ ๙ ต.เขาแก้วศรีสมบูรณ์ อ.ทุ่งเสลี่ยม จ.สุโขทัย

๑๑	วัดเขาแก้วชัยมงคล	แหล่งท่องเที่ยวทางวัฒนธรรม	๐๘๕-๔๐๐-๐๑๐๑	๐๖.๐๐ - ๑๘.๐๐	๑๗.๓๑๓๘๑๐	๙๙.๖๔๓๔๒๑	หมู่ ๓ ต.เขาแก้วศรีสมบูรณ อ.ทุ่งเสลี่ยม จ.สุโขทัย
๑๒	ท่าลื้อ	แหล่งท่องเที่ยวธรรมชาติ	๐๙๕-๓๘๙-๕๕๑๔	๐๖.๐๐ - ๑๘.๐๐	๑๗.๓๐๘๖๒๔๒	๙๙.๖๔๔๒๓๕๙	หมู่ ๒ ต.เขาแก้วศรีสมบูรณ อ.ทุ่งเสลี่ยม จ.สุโขทัย

แผนที่ท่องเที่ยว ตำบลเขาแก้วศรีสมบูรณ อำเภอทุ่งเสลี่ยม จังหวัดสุโขทัย



ตำบลไทยชนะศึก อำเภอทุ่งเสลี่ยม จังหวัดสุโขทัย

ประวัติความเป็นมา

ปี ๒๔๒๘ อยู่ในเขตการปกครองตำบลนาทุ่ง อำเภอวังไม้ขอน จังหวัดสวรรคโลก ได้มีชาวอำเภอเถิน ได้อพยพเข้ามาอยู่บ้านแม่ทุเลา , บ้านคลองสำราญและบ้านท่าต้นธง จำนวนประมาณ ๓๓๓ คน ปี พ.ศ ๒๔๖๐ ได้มีกลุ่มคนจากอำเภอสวรรคโลก ,อ.ศรีสำโรง และสุโขทัย อพยพเข้ามาอยู่บ้านธารชะอมและบ้านหนองหญ้าปล้อง เมื่อวันที่ ๒๘ ตุลาคม ๒๔๗๙ ได้มีประกาศกระทรวงมหาดไทยตั้งเป็นตำบลทุ่งเสลี่ยม อยู่ในเขตอำเภอวังไม้ขอน จังหวัดสวรรคโลก ในปี พ.ศ ๒๔๘๒ ได้มีกลุ่มคนจากบ้านเหล่าหลวงบ้านแม่ปะ อ.เถิน อพยพเข้ามาอยู่เพิ่มตามคำเชิญชวนของญาติที่ได้เข้ามาอยู่ในสมัยแรก และเมื่อวันที่ ๓๑ สิงหาคม ๒๕๐๐ มีประกาศกระทรวงมหาดไทย ตั้งตำบลไทยชนะศึก ขึ้นอยู่ในเขตการปกครองกิ่งอำเภอทุ่งเสลี่ยม และในวันที่ ๑๑ ธันวาคม พ.ศ.๒๕๐๒ มีพระราชกฤษฎีกาตั้งเป็นอำเภอทุ่งเสลี่ยม

คำว่า “ ไทยชนะศึก ” มาจากผลของกองทัพไทยที่ได้ไปรบกับฝรั่งเศส ในสงครามอินโดจีน (ประมาณ พ.ศ. ๒๔๘๓ –๒๔๘๔) และรบชนะ ซึ่งเป็นการรบ รบชนะในครั้งแรกและครั้งเดียวของกองทัพไทยซึ่งในขณะนั้น ขุนระดับคดี นายอำเภอสวรรคโลก ได้มาประชุมชาวบ้านที่วังต้องดอย (ในปัจจุบันคือ ต.เขาแก้วศรีสมบูรณ์ หมู่ ๑๑ บ้านใหม่ไทยชนะศึก ซึ่งได้ตั้งชื่อหมู่บ้านเมื่อ พ.ศ ๒๕๕๓) ท่านได้รับการแจ้งข่าวทางวิทยุสื่อสารว่า กองทัพไทยที่ได้ไปรบกับฝรั่งเศส, รบชนะ ด้วยความดีใจท่านจึงขอประกาศ ในที่ประชุมว่าขอเปลี่ยนชื่อ วังต้องดอยและเปลี่ยนชื่อโรงเรียนประชาบาล นาทุ่ง ๒ **อัตลักษณ์ชุมชนไทยชนะศึก** “ ชุมชนวิเวกวัดมณเฑียรธรรม ” เป็นชุมชนที่มีความสุข ความสงบ มีความเป็นระเบียบเรียบร้อยเป็นธรรมชาติร่มเย็นในวิถีของตนเอง

คำขวัญตำบลไทยชนะศึก

“ ตำบลหลวงพ่อไทยชนะศึก	น้อมรำลึกครูบาขาวปี
ย้อนรอยชุมชนวิถี	ฟังเสียงนทที่ฝายหิน
ถิ่นพระธาตุแม่ทุเลา	ร่วมเล่าขานวิวดอยตีนกา ”

เอกลักษณ์ตำบลไทยชนะศึก

“การแสดงกลองสะบัดชัย” “ ดินแดนถิ่นนี้ มีดนตรีกลองสะบัดชัย ดีเพื่อประกาศความยิ่งใหญ่รำลึกไว้ในแผ่นดินถิ่นตำบลไทยชนะศึก ” กลองสะบัดชัย เป็นศิลปะการแสดงพื้นบ้านล้านนาอย่างหนึ่งซึ่งมักพบเห็นในขบวนแห่เรื่องาน

แสดงศิลปะพื้นบ้านมีลีลาในการตี มีลักษณะโลดโผน รั่วใจ มีการใช้วัยวะหรือส่วนต่างๆของร่างกายเช่น ศอก เข่า ศรีษะประกอบในการตีด้วย ทำให้เกิดการแสดงการตีกลองสะบัดชัยเป็นที่ประทับใจของผู้ที่ได้ชมจนเป็นที่นิยมกันอย่างกว้างขวางในปัจจุบัน กลองสะบัดชัย เป็นกลองพื้นเมืองภาคเหนือสันนิษฐานว่าเป็นกลองที่ ย่อส่วน ตัดแปลงมาจากกลองปูจา หรือกลองบูชา โดยมีลูกตุบเป็นกลองขนาดเล็กอยู่ ๓ ลูก ติดกับตัวกลองใบใหญ่ ถือว่าเป็นกลองศักดิ์สิทธิ์ คู่บ้านคู่เมือง ใช้ในการออกแบบศึกสงคราม และประกอบพิธีกรรมการต่างๆมีวิธีการตีอยู่หลายทำนองส่วนใหญ่ใช้ตีแต่ในการตีทำนองชนะศึกนั้นไม่ต้องมีลูกตุบ ภายหลังจึงได้อา ลูกตุบออกมาเป็น กลองสะบัดชัยแบบไม่มีลูกตุบ ครั้งหลังจากหมดศึกสงคราม กลองส่วนใหญ่จะถูกเก็บรักษาไว้ที่วัด ในสมัยต่อมามีคนมาใช้ตีในโอกาสต่างๆเพื่อเป็นพุทธรูปบูชาด้วย โอกาสในการใช้กลองสัดชัยยังมีปรากฏให้เห็นมากมาย เช่นการใช้ตีบอกสัญญาณ การใช้แสดงเป็นมหรสพ , ใช้เป็นเครื่องมือประโคมฉลองชัยชนะและใช้เป็นเครื่องประโคมเพื่อความสนุกสนาน ในปัจจุบันศิลปะการตีกลองสะบัดชัย ได้นำชื่อเสียงมาสู่วัฒนธรรมพื้นบ้านล้านนา อยู่ในฐานะตัวแทนทางวัฒนธรรม ซึ่งสามารถพบเห็นได้ในโอกาสต่างๆ เช่นงานขันโตก งานพิธีต้อนรับแขกเมือง ขบวนแห่ เป็นต้น

เส้นทางท่องเที่ยวชุมชน

จูงกันขึ้นดอย	ยืนกอยแต่ชุม
เรียนรู้มุมพอเพียง	เคียงคู่อังดง
ทำต้นธงตำนาน	เล่าขานครุบา
แวะมาแม่ทุเลา	กินข้าวพื้นเมือง
ข้าเสียงฮากภูเขา	ภูมิลำเนาวิถี อยู่ดีมีสุข

แบ่งเป็นสี่เส้นทาง ดังนี้

เส้นทางที่ ๑ เส้นทางท่องเที่ยวธรรมชาติน่าอยู่ ชุมชนไทยชนะศึกน่าอยู่

- ศึกษาธรรมชาติป่าดอยตุงและชมวิวทิวทัศน์ตำบลไทยชนะศึก
- เรียนรู้การบริหารจัดการน้ำภูมิปัญญาท้องถิ่นแต่ชุม
- ศึกษาการประกอบอาชีพตามแนวเศรษฐกิจพอเพียง
- พักผ่อนหย่อนใจที่รากภูเขา
- ตามเส้นทางการทอผ้าพื้นเมือง

เส้นทางที่ ๒ เส้นทางการท่องเที่ยวไทยชนะศึกน่าอยู่ เคียงคู่ความสงบ

- เรียนรู้วิถีการเกษตรและสัมผัสบรรยากาศอันงดงาม
- ตามเส้นทางประกอบอาชีพวิถีพอเพียงเกษตรผสมผสาน
- สัมผัสเส้นทางการกรองหญ้าคาวิถีพอเพียงของคนบ้านฝ้างหมื่น
- ดำเนินการทอผ้าแบบทอมือรวมถึงผลิตภัณฑ์การทอผ้าแบบต่างๆ
- เกาะติดการจักรสู่มไก่อ ด้วยไม้ไผ่ จากภูมิปัญญาท้องถิ่น

รายงานผลลงพื้นที่สำรวจข้อมูลแหล่งท่องเที่ยวและศักยภาพด้านการท่องเที่ยวในพื้นที่
อำเภอทุ่งเสลี่ยม จังหวัดสุโขทัย ภายใต้โครงการการจัดการข้อมูลการท่องเที่ยว พื้นที่ อพท.๔

- ชม ชิม ช้อป ของดีของฝาก ตลาดชุมชนไทยชนะเลิศ

เส้นทางที่ ๓ เส้นทางท่องเที่ยวตามเส้นทางตำนานหลวงพ่ไทยชนะเลิศ

- ตามเส้นทางนมัสการหลวงพ่ไทยชนะเลิศ
- เรียนรู้การแปรรูปน้ำหว่านเป็นของฝากไทยชนะเลิศ
- ศึกษาวิถีชีวิตการเป็นอยู่ของกลุ่มโคบ้านเด่นโคงาม

เส้นทางที่ ๔ เส้นทางท่องเที่ยวรักสุขภาพ รักไทยชนะเลิศ

- ปั่นจักรยานชมวิวดังดง
- เรียนรู้การปรุงยาสมุนไพรพื้นบ้านตามสูตรโบราณ
- ผ่อนคลายกล้ามเนื้อด้วยการนวดแผนไทยและลูกประคบสมุนไพร

ปฏิทินตำบลไทยชนะเลิศ

ลำดับที่	เดือน	ชื่อประเพณี	หมายเหตุ
๑	มกราคม	ประเพณีกินข้าวจืดข้าวหลาม	เดือน ๔-๕ เหนือ
๒	กุมภาพันธ์	ประเพณีแห่คร้วตานงานนมัสการหลวงพ่ศิลา	เดือน ๕-๖ เหนือ
๓	มีนาคม	งานนมัสการครูบาขาวปีวัดท่าตันธงชัย	เดือน ๖-๗ เหนือ
๔	เมษายน	ประเพณีปีใหม่เมือง/ประเพณีตรุษสงกรานต์	เดือน ๗-๘ เหนือ
๕	พฤษภาคม	เลี้ยงผีฝาย	เดือน ๙ เหนือ
๖	มิถุนายน	ประเพณีปล่อยลูกแก้ว	เดือน ๙-๑๐ เหนือ
๗	กรกฎาคม	ประเพณีแห่เทียนพรรษา/เข้าพรรษา	เดือน ๑๐-๑๑ เหนือ
๘	สิงหาคม	ประเพณีทำบุญปอยข้าวสังข์	เดือน ๑๑-๑๒ เหนือ
๙	กันยายน	ประเพณีตานก๋วยสลาก ประเพณีทำบุญวันสาทร	เดือน ๑๒-๑ เหนือ
๑๐	ตุลาคม	ประเพณีออกพรรษา ประเพณีตักบาตรเทโว	เดือน ๑-๒ เหนือ
๑๑	พฤศจิกายน	ประเพณีทอดกฐิน ประเพณีลอยกระทงโรงเรียนบ้านแม่ทุเลา ประเพณีเดือนยี่เป็ง (ปล่อยโคมลอย)	เดือน ๒-๓ เหนือ
๑๒	ธันวาคม	ประเพณีรับขวัญข้าว/ฮับต้องข้าว	เดือน ๓-๔ เหนือ

หมายเหตุ* การนับเดือนทางเมืองเหนือล้านนาไทย จะนับเร็วกว่าเดือนทางภาคกลาง ๒ เดือนและเรียกเดือนอ้างว่าเดือนเกียง

ท่องเที่ยวเชิงประวัติศาสตร์

๑. การแสดงกลองสะบัดชัย เดิมเป็นศิลปะการตีกลองของชาวล้านนา ในสมัยโบราณจะตีเพื่อประกาศความ เกรียงไกรของพระเจ้าแผ่นดิน เมื่อได้รับชัยชนะจากข้าศึก หรือเมื่อมีการประลองฝีมือของขุนศึกและทหาร เพื่อสร้างความรู้สึกรักถิ่นเกิดในการต่อสู้ และใช้ประกอบในขบวนแห่พิธีทางศาสนา เช่น งานปอยหลวงของชาวล้านนา เป็นต้น การตีกลองสะบัดชัยแบบดั้งเดิมหาชมได้ยาก ลักษณะกลองสะบัดชัยที่นิยมใช้เล่นกัน ในชุมชนต่างๆ ก็ลดขนาดลงเหลือแต่กลองใบใหญ่ โดยการตัดลูกตุ้มออก และเพิ่มลายพญานาคยี่ดะหว่างคานหามให้เกิดความสวยงามสำหรับรูปแบบของการตีกลองสะบัดชัยถึงแม้ว่าจะมีการเปลี่ยนแปลงไปบ้างแต่ก็ยังคงเอกลักษณ์ของเดิมไว้ กลองสะบัดชัยที่พบในชุมชนรอบเมืองมรดกโลก ได้รับอิทธิพลมาจากการแสดงพื้นบ้านในอำเภอทุ่งเสลี่ยมที่เริ่มมาจากการตีกลองมั่งจิ้งจั่งและการฟ้อนเจิงซึ่งเป็นศิลปะพื้นบ้านของอำเภอทุ่งเสลี่ยม โดยมีนายถา แก้วจาเครือ และนายกิ่ง สายนวล และชาวบ้านจากหมู่ที่ ๑๐ บ้านแม่ทุเลาพัฒนา ตำบลไทยชนะศึก อำเภอทุ่งเสลี่ยม จังหวัดสุโขทัย เป็นผู้ริเริ่มต่อมาการตีกลองสะบัดชัยของหมู่ที่ ๑๐ ได้แพร่หลายออกไปในการแสดงสำคัญ ของจังหวัดสุโขทัย เช่น งานลอยกระทงเผาเทียนไฟ



๒. ดอยแม่ทุเลา (ดอยเขาดินกา)

ดอยดินกาชื่อนี้ดูโดดเด่น	ล้วนแต่เป็นที่อยู่หมู่พญา
ขึ้นบนดอยคอยชมวิวาทศนา	ช่างงามตาที่ทุกคนได้ยลยิน
ในอดีตกาลที่ผ่านมา	พระครูบาตีบอุบาสิมาจาศีล
สารฐานต่างมาราบครูบาเป็นอาจฉิน	ท่านมีศีลวัตรปฏิบัติหน้าครัทธา
ดอยดินกาคือชื่อของภูเขา	อยู่บ้านแม่ทุเลา สูงเด่นเร้นเวหา
เป็นภูเขาสามแฉกเหมือนดินกา	ผู้คนมาเที่ยวเดินชมกินลมเล่น
บนดอยมีเจดีย์ใหญ่ดูงามตา	สูงเฉียดฟ้าแหวกพฤษกาลอยสูงเด่น
อยู่บนดอยดินกาพาร์มเย็น	ผู้คนเห็นเป็นขนมปีโป้ดูโก้ดี
ขอเชิญชวนทุกท่านเดินขึ้นดอย	เพื่อเฝ้าคอยทอดสบกาลังว่ายังมี
ชมสิ่งก่อสร้างบนดอยพลอยโชคดี	ดูวิถีทิวทัศน์ทุ่งไต้ดง
ตำนานดอยดินกาว่ามานี้	ทุกคนมีจิตใจตั้งประสงค์
เพื่อใช้เป็นเอกลักษณ์ที่มั่นคง	ให้ดำรงคงอยู่คู่ชุมชน

ประพันธ์โดย นายสุธรรม ทิพพทา นักวิจัยชุมชน (วันที่ ๓ มิถุนายน พ.ศ.๒๕๖๐)

รายงานผลลงพื้นที่สำรวจข้อมูลแหล่งท่องเที่ยวและศักยภาพด้านการท่องเที่ยวในพื้นที่
อำเภอทุ่งเสลี่ยม จังหวัดสุโขทัย ภายใต้โครงการการจัดการข้อมูลการท่องเที่ยว พื้นที่ อพท.๔



ท่องเที่ยวเชิงศาสนา

๓. วัดท่าตันธงชัย

วัดท่าตันธงชัย
เป็นที่ประดิษฐานครุบาขาวปี
เมื่อประมาณปีพ.ศ.๒๕๑๔
เป็นประธานสร้างวิหารโดยครุบา
เมื่อประมาณปีพ.ศ.๒๕๑๖
ท่านครุบายินดีรับนิมนต์
ท่านได้นำศรัทธาเข้าป่าทุเลาใน
เมื่อตะวันจะลาลับกลับทันที
ตัดไม้ได้หลากหลายพันธุ์
เลื่อยกระดานตามคำสั่งของครุบา
เมื่อทำการเริ่มก่อสร้าง
สร้างไปได้พอทานา
โซคยังดีไม่มีคนเสียชีวิต
สร้างวิหารสืบสานพระศาสนาไว้

ใครได้ไปเยือนจะโชคดี
ท่านเป็นที่เคารพศรัทธา
ครุบาขาวปียินดีที่จะมา
คณะศรัทธาจึงไปอาราธนานิมนต์
นับเป็นโชคดีของพี่น้องสาธุชน
ศรัทธาทุกคนต่างเปรมปรีดี
ไปตัดไม้ในป่าใหญ่โดยเร็วรี
ในครั้งนี้มีกานันปันเป็นหัวหน้า
นำมาฟันแลเลื่อยบ้างก็ผ่า
ต้นห้าวาให้นามาตากเป็นเสา
ก็มีलगพบเรื่องเศร้า
ไม้เครื่องบนติดหัวเสาก็ล้มถล่มลงมา
เพราะทุกคนอุทิศสร้างเป็นบุญใหญ่
เพื่อจะได้ให้ศรัทธามาทำบุญ

รายงานผลลงพื้นที่สำรวจข้อมูลแหล่งท่องเที่ยวและศักยภาพด้านการท่องเที่ยวในพื้นที่
อำเภอทุ่งเสลี่ยม จังหวัดสุโขทัย ภายใต้โครงการการจัดการข้อมูลการท่องเที่ยว พื้นที่ อพท.๔

นอกจากนี้ยังมีอุโบสถเก่า
ให้นักท่องเที่ยวมาร่วมทำบุญ
วัดท่าตันธงชัยในอดีต
ชาวล้านนาเรียกกันว่า”ต้นบ่อรง”
น้ำท่าได้ไหลบ่ามาครั้งใหญ่
ตั้งแต่นั้นเป็นต้นมา

ต่อมาครุบาชาวปี
ต้องการมาโปรดศรัทธาวัดท่าตันธงชัย
วันที่ ๓ มีนาคม ๒๕๒๐ ศรัทธาต่างอาตุร
ท่านครุบาเป็นที่เคารพรักของศรัทธา
คณะศรัทธาได้พากันสร้างมณฑป
ให้ท่านครุบาอยู่คู่วัดท่าตันธงชัย

ที่พวกเรารักษาไว้ไม่ให้สูญ
เพื่อเกื้อหนุนชุมชนให้มั่นคง
ท่านลิขิตว่าเคยมีต้นสาโรง
ที่ตำรงคงอยู่คู่วัดมา
ต้นบ่อรงได้โคนไปในสายธารา
จึงพบว่าศรัทธาต่างเสียใจ
ท่านมีปณิธานที่ยิ่งใหญ่
ท่านเกิดอาพาธแต่ก็สามารถเดินทางมา
ที่ต้องสูญนักบุญแห่งล้านนา
ท่านต้องมามรณที่วัดท่าตันธงชัย
เพื่อจะได้เคารพบูชาแลกราบไหว้
เป็นอนุสรณ์สถานประจำไว้คู่ชุมชน

ประพันธ์โดย นายสุธรรม ทิพพทา นักวิจัยชุมชน (วันที่ ๔ มิถุนายน พ.ศ.๒๕๖๐)



๔. วัดธารชะอม วัดหลวงพ่อไทยชนะศึก โบราณสวยงามมาก



รายงานผลลงพื้นที่สำรวจข้อมูลแหล่งท่องเที่ยวและศักยภาพด้านการท่องเที่ยวในพื้นที่
อำเภอทุ่งเสลี่ยม จังหวัดสุโขทัย ภายใต้โครงการการจัดการข้อมูลการท่องเที่ยว พื้นที่ อพท.๔

๕. วัดศรีคลองสำราญ หมู่๙ ต.ไทยชนะศึก อ.ทุ่งเสลี่ยม จ.สุโขทัย

๖. วัดแม่ทุเลา

ประวัติวัดแม่ทุเลา	มีเรื่องเล่าแต่เก่าก่อน
เดิมที่อยู่ดงดอน	เป็นอนุสรณ์อยู่สวนลินจี
ต่อมาจึงย้ายที่	ข้ามไปศรีคลองสำราญ
ต่อมาอีกไม่นาน	เพราะลูกหลานต้องข้ามน้ำ
จึงตกลงจะย้ายวัด	เพราะติดขัดที่ต้องข้าม
ย้ายมาสร้างเป็นอาราม	แล้วจับยามชื่อน้ำล้อม (สังฆทณ)
ครูบาตีบอุบาสี	ท่านมีจิตคิดถนอม
ท่านประชุมพระเถรพร้อม	ท่านจึงยอมใช้ชื่อนี้
โดยท่านเขียนชื่อใส่กระดาษ	แล้วประกาศอย่างถ้วนถี่
ให้สามเถรเถิงที่หัวดี	จับได้ชื่อนี้จึงมีมา
เมื่อเริ่มการสร้างวัด	ช่วยกันตัดไม้ในดงข่า
ตามคำสั่งของพระครูบา	ไม้ดงข่าก็ลดลง
ต่อมาสร้างกุฏิแลศาลา	ตามพระครูบาท่านประสงค์
ช่วยกันสร้างวิหารที่มั่นคง	จึงดำรงคงคู่วัดมา
พ่อหลวงวังเป็นผู้นำการก่อสร้าง	อีกหลายอย่างได้สร้างกับศรัทธา
วัดน้ำล้อมได้เปลี่ยนชื่อต่อมา	เหตุเพราะว่าชื่อไม่ตรงกับหมู่บ้าน
ประวัติวัดแม่ทุเลา	เป็นเรื่องราวที่เล่าขาน
บันทึกไว้เป็นตำนาน	ให้ลูกหลานได้อ่านเป็นความรู้
ปัจจุบันมีเจดีย์ทอง	ช่างสมศักดิ์ สันครอง ที่เป็นครู
มีส่วนสร้างซุ้มประตู	ให้คงอยู่คู่เจดีย์ทอง
พระอธิการอนุชิต	ท่านลิขิตไว้ไม่เป็นสอง
กล่าวถึงประวัติการสร้างเจดีย์ทอง	ยึดครองแบบสุโขทัย
รอบเจดีย์มีสังฆาวาสประสาธน์	ทาเป็นสร้อยย่อยลงเป็นพวงใหญ่
ท่านบอกว่าแฝงคติธรรมอยู่ข้างใน	จึงได้ประจักษ์หมายถึงมรรคมืองค์แปด

ประพันธ์โดย นายสุธรรม ทิพพทา นักวิจัยชุมชน (วันที่ ๖ มิถุนายน พ.ศ.๒๕๖๐)



๗.วัดฝั่งหมิ่น ตำบลไทยชนะศึก อำเภอยางชุมน้อย จังหวัดสุโขทัย วัดฝั่งหมิ่น เดิมชื่อวัดศรีเจริญ ตั้งชื่อวัดตามนามสกุลของผู้ริเริ่มก่อสร้างวัดเป็นคนแรกคือ นายบุตร ศรีอ่อน ได้เริ่มก่อสร้างวัดมาตั้งแต่ พ.ศ.๒๔๗๖ มีพระพุทธรูปจิตรกรรมโม เป็นผู้ดูแลและเป็นรักษาการเจ้าอาวาสรูปแรก ต่อมา เมื่อ พ.ศ.๒๕๓๐ ได้รับอนุญาตตั้งวัดในชื่อ “วัดฝั่งหมิ่น”



ท่องเที่ยวเชิงวัฒนธรรมและวิถีชีวิตสัมผัสชุมชน

๘.ผ้าทอ ยามไทยชนะศึก ร้านค้าชุมชนของคุณวุฒิ ๐๘๑ ๖๘๔ ๓๕๐๔



รายงานผลลงพื้นที่สำรวจข้อมูลแหล่งท่องเที่ยวและศักยภาพด้านการท่องเที่ยวในพื้นที่
อำเภอยางชุมน้อย จังหวัดสุโขทัย ภายใต้โครงการการจัดการข้อมูลการท่องเที่ยว พื้นที่ อพท.๔

๙.บ้านโบราณบ้านไร่ตะปู หมู่ ๓,๙ ตำบลไทยชนะศึก อำเภอร่องเสือดำ จังหวัดสุโขทัย

๑๐.กล่องข้าวจักสาน



ท่องเที่ยวเชิงนิเวศและผจญภัย

๑๑.ป่าชุมชน หมู่๑ เนื้อที่กว่า ๓,๐๐๐ ไร่ มีผู้ใหญ่บ้านเอกชัย สังข์ทอง โทร ๐๘ ๗๑๘๐ ๗๓๑๗ ป่าชุมชนที่ได้ผู้ใหญ่บ้าน มีวิสัยทัศน์ตามรอยศาสตร์พระราชามาดูแลกำกับลูกบ้าน ท่านบอกว่า ป่าชุมชนคือ supermarket "ชาวบ้านได้ประโยชน์เก็บผักหวานขาย หาเห็ดไปทาน การทำฝายชะลอน้ำ มีใช้แค่เก็บน้ำไว้ใช้ แต่เขาทำเพื่อให้ดินไต้น้ำได้เก็บน้ำไว้เต็มที เพื่อดันไม้และซึมลงพื้นดินด้านล่าง เหมือนน้ำผุดนั่นเอง

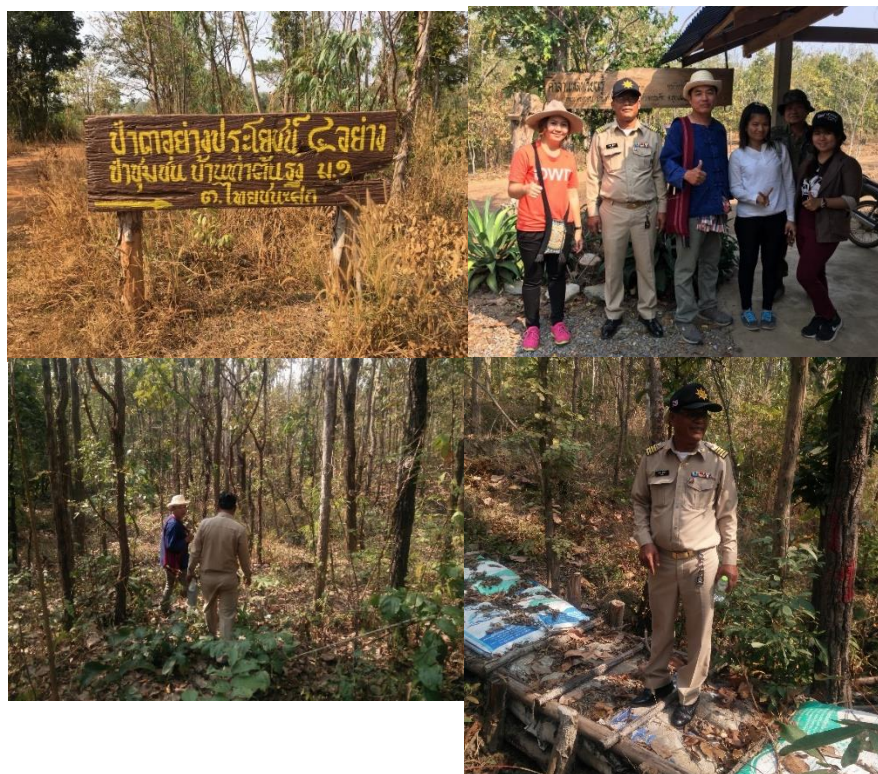

รายงานผลลงพื้นที่สำรวจข้อมูลแหล่งท่องเที่ยวและศักยภาพด้านการท่องเที่ยวในพื้นที่
อำเภอร่องเสือดำ จังหวัดสุโขทัย ภายใต้โครงการการจัดการข้อมูลการท่องเที่ยว พื้นที่ อพท.๔

๑๒.คอยแม่ทุเลา (คอยตีนกา) สามารถเดินทางได้ด้วยรถยนต์ รถตู้ ,รถมอเตอร์ไซด์ ,จักรยาน หรือแม้แต่เดิน
ระยะทางไม่ไกลมาก เห็นวิวเทือกเขาหลวงและเห็นวิวตำบลไทยชนะศึก



๑๓.คลองแม่ทุเลา ม. ๒ ต.ไทยชนะศึก อ.ทุ่งเสลี่ยม จ.สุโขทัย

๑๔.ฝายหิน หมู่ ๙ ตำบลไทยชนะศึก อ.ทุ่งเสลี่ยม จังหวัดสุโขทัย

๑๕.รากภูเขา หมู่๒ ตำบลไทยชนะศึก อ.ทุ่งเสลี่ยม จังหวัดสุโขทัย

ท่องเที่ยวเชิงเกษตร

๑๖.บ้านเด่นโคงาม หมู่ ๑ จุดเลี้ยงโค สามารถให้นักท่องเที่ยวมาชมและถ่ายภาพได้



๑๗.สวนเมล่อนภูมิพัฒน์ฟาร์ม หมู่ ๑๑ ต.ไทยชนะศึก อ.ทุ่งเสลี่ยม จ.สุโขทัย



รายงานผลลงพื้นที่สำรวจข้อมูลแหล่งท่องเที่ยวและศักยภาพด้านการท่องเที่ยวในพื้นที่
อำเภอทุ่งเสลี่ยม จังหวัดสุโขทัย ภายใต้โครงการการจัดการข้อมูลการท่องเที่ยว พื้นที่ อพท.๔

อาหารถิ่นไทยชนะเลิศ

ตัวอย่างชื่อเมนูอาหารถิ่นไทยชนะเลิศ

- ยำไก่ผิปูย่า
 - น้ำพริกถั่วเน่า
 - แกงสามอย่าง (แคร้-มะรุม-ดอกสะแล)
 - แกงผักเสี้ยวใส่ผักหระ (ชะอม)
 - น้ำพริกอ่อง
 - แกงแค
 - ต่ำเต๋าแ
- น้ำพริกน้ำปู
 - ยำกุ้งแม่น้ำ
 - ป่ามไข่
 - ลาบปลาน้ำอืด
 - ชำมะเขือแจ้
 - ยำววม
 - และอีกมากมาย ฯลฯ

แผนที่ตำบลไทยชนะเลิศ

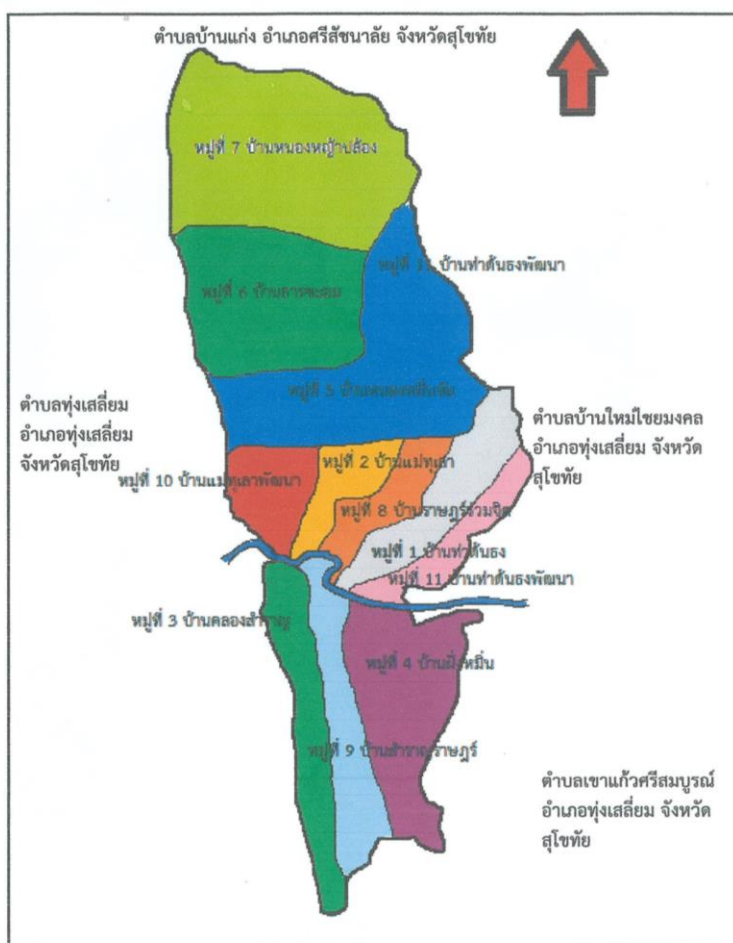

ภาพที่ 128 แผนที่ตำบลไทยชนะเลิศ

ที่พักร้านอาหาร

๑๙.ร้านบ้านหอมกลิ่นดิน ร้านอาหารและเครื่องดื่มมีวิวเขาเป็นฉากหลังและมีบรรยากาศดีตึงทุ่งนา เบอร์โทร

๐๘๙๙๖๖๙๒๔๙



๒๐.เรือนอิสระ รองรับนักท่องเที่ยวได้ ๓๕ คน ที่พักบ้านไม้ธรรมชาติมีจำนวน ๘ หลัง

คุณแขก เบอร์โทร ๐๙ ๓๑๓๘ ๔๐๑๘



๒๑.ลีลาวดีอีลย์ รองรับนักท่องเที่ยวได้ ๖๐ คน สนใจติดต่อ ๐๘ ๑๒๘๐ ๐๑๐๙



รายงานผลลงพื้นที่สำรวจข้อมูลแหล่งท่องเที่ยวและศักยภาพด้านการท่องเที่ยวในพื้นที่
อำเภอทุ่งเสลี่ยม จังหวัดสุโขทัย ภายใต้โครงการการจัดการข้อมูลการท่องเที่ยว พื้นที่ อพท.๔

๒๒. โรงหนังกันตนา สนใจโทร ๐๕๕ ๖๕๙ ๑๕๙



๒๓. ร้านลาบแม่ทุเลา หมู่ ๑๐ โทร ๐๘๒ ๓๙๕ ๕๔๑๖

๒๔. ร้านแปลงนา หมู่ ๑

๒๕. ร้านมิตรมงคล ก๋วยเตี๋ยวลูกชิ้นหมู หมู่ ๘

๒๖. บ้านสวนกิวดูโฮมสเตย์ คุณวุฒิ



ขอบคุณภาพจาก เพจ www.facebook.com/บ้านสวน-กิวดู-ไทยชนะเลิศ-๕๕๑๖๒๔๖๕๐๑๙๑๘๘/

๒๗. ออนอิง รีสอร์ท ๑๒๓ หมู่ ๑๐ ต.ทุ่งเสลี่ยม อ.ทุ่งเสลี่ยม จ.สุโขทัยบริเวณตรงข้ามโรงหนังกันตนา สนใจ

ติดต่อ ๐๘๖ ๕๘๙ ๐๖๗๗



ขอบคุณภาพ จาก เพจ https://www.facebook.com/pg/oningresort/photos/?ref=page_internal

รายงานผลลงพื้นที่สำรวจข้อมูลแหล่งท่องเที่ยวและศักยภาพด้านการท่องเที่ยวในพื้นที่
อำเภอทุ่งเสลี่ยม จังหวัดสุโขทัย ภายใต้โครงการการจัดการข้อมูลการท่องเที่ยว พื้นที่ อพท.๔

รายละเอียดแหล่งท่องเที่ยว ๒๐ แห่ง ตำบลไทยชนะศึก อำเภอทุ่งเสลี่ยม จังหวัดสุโขทัย

ตำบลไทยชนะศึก							
ลำดับ	สถานที่	ประเภท	เบอร์โทร	เวลา เปิด - ปิด	Latitude	Longitude	ที่ตั้ง
๑	กลองสะบัดชัย	ท่องเที่ยว เชิง วัฒนธรรม	๐๘๑ ๖๘๔ ๓๕๐๔	นัดล่วงหน้า	๑๗.๓๓๒๖๑๓,	๙๙.๕๕๒๑๕๙	ม.๖ต.ไทยชนะศึก อ.ทุ่ง เสลี่ยม จ.สุโขทัย
๒	วัดท่าตันธงชัย	ท่องเที่ยว เชิงศาสนา	๐๙๘ ๘๐๙ ๑๙๓๑	๐๖.๐๐ - ๑๘.๐๐	๑๗.๓๓๕๓๕๖๗	๙๙.๕๙๙๓๘๓	ม.๑ต.ไทยชนะศึก อ.ทุ่ง เสลี่ยม จ.สุโขทัย
๓	วัดธารชะอม	ท่องเที่ยว เชิงศาสนา	๐๘๙ ๐๗๔ ๒๕๔๔	๐๖.๐๐ - ๑๘.๐๐	๑๗.๓๙๗๗๔๘	๙๙.๕๗๓๖๑๙	ม.๖ต.ไทยชนะศึก อ.ทุ่ง เสลี่ยม จ.สุโขทัย
๔	วัดศรีคลอง สำราญ	ท่องเที่ยว เชิงศาสนา	๐๙๒ ๙๖๐ ๕๕๑๐	๐๖.๐๐ - ๑๘.๐๐	๑๗.๓๒๘๑๗๕	๙๙.๕๘๘๓๒๓	ม.๙ต.ไทยชนะศึก อ.ทุ่ง เสลี่ยม จ.สุโขทัย
๕	วัดแม่ทุเลา	ท่องเที่ยว เชิงศาสนา	๐๕๕ ๖๕๙ ๒๐๓	๐๖.๐๐ - ๑๘.๐๐	๑๗.๓๓๗๔๖๙	๙๙.๕๙๐๒๓๙	๓๔/๒ หมู่ ๑๐ ต.ไทย ชนะศึก อ.ทุ่งเสลี่ยมจ.สุโขทัย
๖	ป่าชุมชน	ท่องเที่ยว เชิงนิเวศ ผจญภัย	๐๘๗ ๑๘๐ ๗๓๑๗	๐๖.๐๐ - ๑๘.๐๐	๑๗.๓๘๒๕๑๒๑	๙๙.๖๓๑๕๖๓	หมู่ ๑ ต.ไทยชนะศึก อ. ทุ่งเสลี่ยม จ.สุโขทัย
๗	คอยแม่ทุเลา (คอยตีนกา)	ท่องเที่ยว เชิงนิเวศ ผจญภัย	๐๘๑ ๖๘๔ ๓๕๐๔	๐๗.๐๐ - ๑๗.๐๐	๑๗.๓๔๑๕๘๑๖	๙๙.๕๘๕๙๓๓	หมู่ ๒ ต.ไทยชนะศึก อ. ทุ่งเสลี่ยม จ.สุโขทัย
๘	เด่นโคงาม	ท่องเที่ยว เชิงเกษตร	๐๘๗ ๑๘๐ ๗๓๑๗	๐๖.๐๐ - ๑๘.๐๐	๑๗.๓๕๒๖๐๘๗	๙๙.๖๑๓๒๔๖	ต.ไทยชนะศึก อ.ทุ่งเสล ี่ยม จ.สุโขทัย
๙	แม่น้ำแตชุม	ท่องเที่ยว เชิงนิเวศ ผจญภัย	๐๘๑ ๖๘๔ ๓๕๐๔	๐๖.๐๐ - ๑๘.๐๐	๑๗.๓๕๒๖๐๘๗	๙๙.๖๑๓๒๔๖	ต.ไทยชนะศึก อ.ทุ่งเสล ี่ยม จ.สุโขทัย
๑๐	คลองแม่ทุเลา	ท่องเที่ยว เชิงนิเวศ ผจญภัย	๐๘๑ ๖๘๔ ๓๕๐๔	๐๖.๐๐ - ๑๘.๐๐	๑๗.๓๓๕๔๗๘	๙๙.๕๙๐๗๐๕	ม.๒ต.ไทยชนะศึก อ.ทุ่ง เสลี่ยม จ.สุโขทัย
๑๑	คลองลาน	ท่องเที่ยว เชิงนิเวศ ผจญภัย	๐๘๑ ๖๘๔ ๓๕๐๔	๐๖.๐๐ - ๑๘.๐๐			ม.๓,๙,๔ต.ไทยชนะศึก อ.ทุ่งเสลี่ยม จ.สุโขทัย
๑๒	ฝายหิน	ท่องเที่ยว เชิงนิเวศ ผจญภัย	๐๘๑ ๖๘๔ ๓๕๐๔	๐๖.๐๐ - ๑๘.๐๐	-	-	ม.๙ต.ไทยชนะศึก อ.ทุ่ง เสลี่ยม จ.สุโขทัย
๑๓	รากภูเขา	ท่องเที่ยว เชิงนิเวศ ผจญภัย	๐๘๑ ๖๘๔ ๓๕๐๔	๐๖.๐๐ - ๑๘.๐๐	-	-	ม.๒ต.ไทยชนะศึก อ.ทุ่ง เสลี่ยม จ.สุโขทัย

๑๔	บ้านหอมกลิ่นดิน	ร้านอาหาร	๐๘๙ ๙๖๖ ๙๒๔๙	๐๙.๐๐ - ๑๘.๐๐	๑๗.๓๔๒๘๕๒	๙๙.๖๐๐๖๘๓	ม.สศ.ไทยชนะศึก อ.ทุ่ง เสลี่ยม จ.สุโขทัย
๑๕	เรือนอิสระ	ที่พัก	๐๕๕ ๖๕๙ ๐๖๙	๒๔ ชม.	๑๗.๓๓๙๖๐๖	๙๙.๕๕๒๘๔๗	ม.๒ต.ไทยชนะศึก อ.ทุ่ง เสลี่ยม จ.สุโขทัย
๑๖	ลีลาวดีฮิลล์	ร้านอาหาร	๐๘๑ ๒๘๐ ๐๑๐๙	๒๔ ชม.	๑๗.๓๕๐๕๖๑๙	๙๙.๕๘๖๓๖๑	๓๖๘ ม.๒ ต.ไทยชนะ ศึก อ.ทุ่งเสลี่ยม ๗๖๑๒๐
๑๗	ร้านขายสินค้า ชุมชน	ร้านของฝาก	๐๘๑ ๖๘๔ ๓๕๐๔	๐๘.๓๐ - ๑๗.๓๐	๑๗.๓๓๔๙๗๙	๙๙.๕๘๙๓๐๔	หมู่ ๑๐ ต.ไทยชนะศึก อ. ทุ่งเสลี่ยม จ.สุโขทัย
๑๘	ทอผ้า	ท่องเที่ยว วัฒนธรรม และวิถี ชุมชน	๐๘๑ ๖๘๔ ๓๕๐๔	๐๘.๐๐ - ๑๖.๐๐	๑๗.๓๓๔๙๓๙๘	๙๙.๕๘๙๐๒๕	ม.๒ต.ไทยชนะศึก อ.ทุ่ง เสลี่ยม จ.สุโขทัย
๑๙	วัดฝั่งหมิ่น	ท่องเที่ยว เชิงศาสนา	๐๘๙ ๕๖๖ ๐๕๙๔	๐๘.๐๐ - ๑๘.๐๐	๑๗.๓๓๗๔๖๙	๙๙.๕๙๐๒๓๙	ต.ไทยชนะศึก อ.ทุ่งเสล ี่ยม จ.สุโขทัย
๒๐	ภูมิพัฒน์ฟาร์ม	ท่องเที่ยว เชิงเกษตร	๐๘๔-๕๐๐-๔๔๓๐	๐๘.๐๐ - ๑๘.๐๐	๑๗.๓๓๐๘๘๖	๙๙.๖๐๖๓๖๕	ม.๑๑ต.ไทยชนะศึก อ. ทุ่งเสลี่ยม จ.สุโขทัย
๒๑	ออนอิง รีสอร์ท	ที่พัก	๐๘๖ ๕๘๙ ๐๖๗๗	๒๔ ชม.	๑๗.๓๓๒๖๑๓	๙๙.๕๘๒๑๕๙๕	๑๒๓ หมู่ ๑๐ ต.ทุ่งเสล ี่ยม อ.ทุ่งเสลี่ยม จ. สุโขทัย

แผนที่ท่องเที่ยวตำบลไทยชนะศึก อำเภอทุ่งเสลี่ยม จังหวัดสุโขทัย

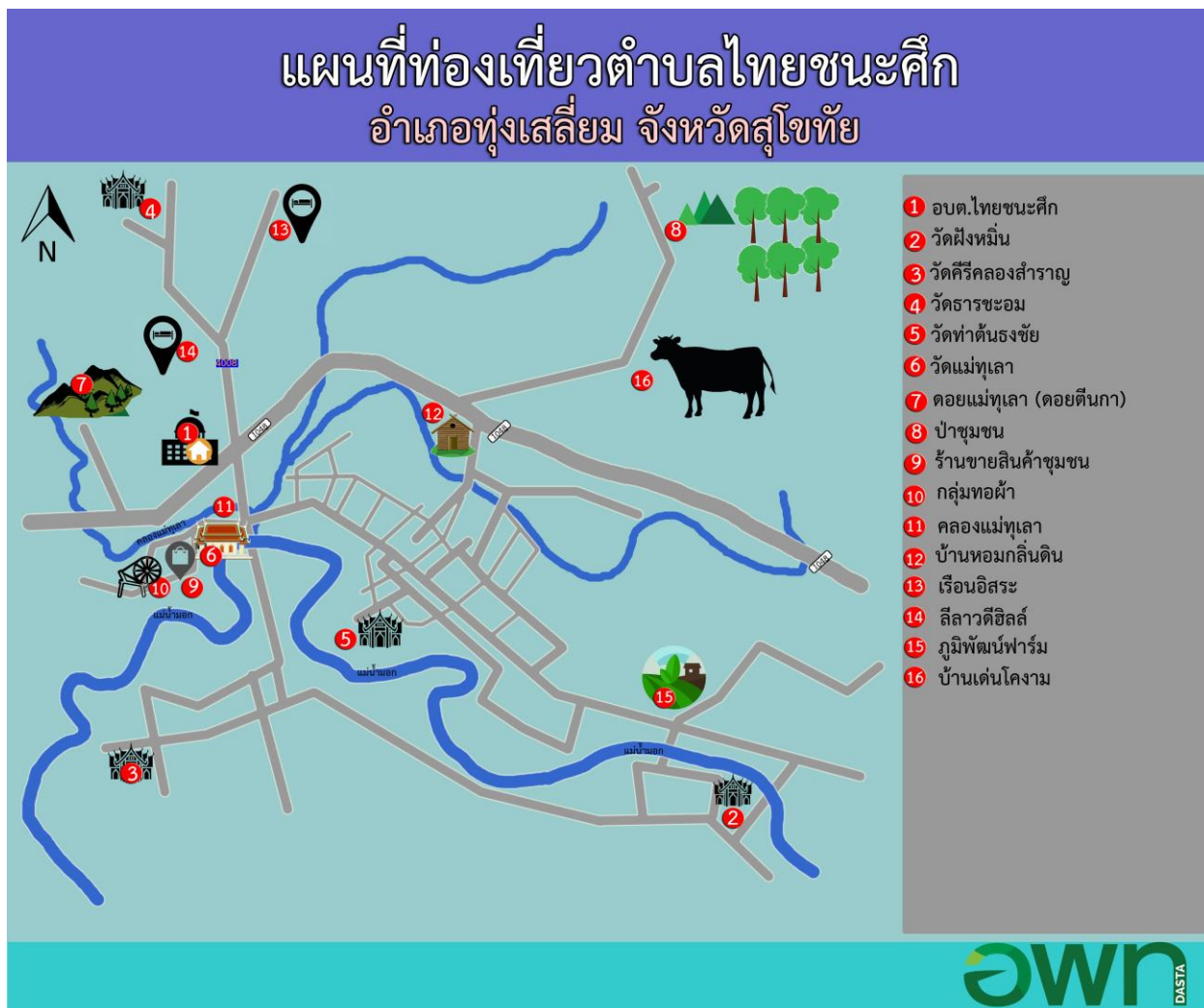

ตำบลบ้านใหม่ไชยมงคล อำเภอทุ่งเสลี่ยม จังหวัดสุโขทัย

ตำบลบ้านใหม่ไชยมงคล เดิมเป็นป่าซึ่งมีราษฎรอาศัยเป็นที่ดินทำกินอยู่ตามรอบตะเข็บของอำเภอสวรรคโลกของตำบลเมืองบางขลัง ตำบลนาทุ่ง และตำบลปากกุ่มเกาะ ต่อมาราษฎรก็ขึ้นทะเบียนราษฎรกับตำบลไทยชนะศึกของอำเภอทุ่งเสลี่ยม และขยายตั้งเป็นเขตตำบลบ้านใหม่ไชยมงคล เมื่อปี ๒๕๑๔ มีหมู่บ้านทั้งหมด ๗ หมู่บ้าน ได้แก่ หมู่ ๑ บ้านกมลราษฎร์ หมู่ ๒ บ้านท่าวิเศษ หมู่ ๓ บ้านแสงสว่าง หมู่ ๔ บ้านหนองรังสิต หมู่ ๕ บ้านโค้งเจริญ หมู่ ๖ บ้านลานตาเมือง หมู่ ๗ บ้านหนองตาเพ็ง

รายชื่อคณะกรรมการบริหารส่วนตำบลบ้านใหม่ไชยมงคล

- ๑.นาย ภิรมย์ ผาคำ นายก อบต.บ้านใหม่ไชยมงคล
- ๒.นายพูนณรงค์ สอนวิเศษ รองนายก อบต.บ้านใหม่ไชยมงคล
- ๓.นายเทเวศร์ พูลเลิศ รองนายก อบต.บ้านใหม่ไชยมงคล
๔. จ.ส.อ.วัชรพร เพ็ชรรัตน์ ปลัดอบต.บ้านใหม่ไชยมงคล
- ๕.นางอัญญา จินะวุฒิ รองปลัด อบต.บ้านใหม่ไชยมงคล

คำขวัญตำบลบ้านใหม่ไชยมงคล

วัดใหญ่เมืองโบราณ

ลำธารแม่มอกดี

กล้วยสลาบั้งไฟประเพณี

สามัคคีสามถิ่นไทย

ท่องเที่ยวเชิงประวัติศาสตร์

๑.วัดใหญ่ชัยมงคล โบราณสถานที่สำคัญอีกหนึ่งแห่งของเมืองบางขลัง คือ วัดใหญ่ชัยมงคล ซึ่งเป็นโบราณสถานขนาดใหญ่ที่ตั้งอยู่เขตตำบลบ้านใหม่ไชยมงคล หมู่ที่ ๑ บ้านกมลราษฎร์ โบราณสถานแห่งนี้ปรากฏชื่ออยู่ในพระราชนิพนธ์ในพระบาทสมเด็จพระมงกุฎเกล้าเจ้าอยู่หัว เรื่อง ท่องเที่ยวเมืองพระร่วง



ย้อนรอยการเสด็จเยือน “วัดใหญ่ชัยมงคล” เมื่อวันที่ ๑๔ กุมภาพันธ์ พ.ศ.๒๕๔๐ สมเด็จพระเจ้าพี่นางเธอ เจ้าฟ้ากัลยาณิวัฒนา กรมหลวงนราธิวาสราชนครินทร์เสด็จทอดพระเนตรโบราณสถานวัดใหญ่ชัยมงคล



ย้อนรอยการเสด็จเยือน “วัดใหญ่ชัยมงคล” เมื่อวันที่ ๒๙ มิถุนายน ๒๕๕๐ สมเด็จพระเทพรัตนราชสุดาฯ สยามบรมราชกุมารี เสด็จทอดพระเนตรโบราณสถานวัดใหญ่ชัยมงคล



๒.กลุ่มทอเสื่อกก จากต้นกก หมู่ที่ ๗ บ้านหนองตาเพ็ง การทอเสื่อกกมีการทอมาตั้งแต่สมัยปู่ยา ตา ยาย ประมาณ ๖๐ ปีมาแล้ว ต่อมาผู้ใหญ่สมศักดิ์ ชาหนองหว้า ผู้ใหญ่บ้านหมู่ที่ ๗ บ้านหนองตาเพ็ง ได้ไปศึกษาดูงานที่จังหวัดมหาสารคาม เกี่ยวกับขั้นตอนการทำงานกระทั่งทอเป็นผืน และนำความรู้ที่ได้มาเผยแพร่และฝึกให้คนในหมู่บ้านได้ปฏิบัติ และได้จัดตั้งกลุ่มขึ้น ในเวลาต่อมาได้รับการสนับสนุนจากพัฒนาสังคม ได้จัดส่งวิทยากรมาฝึกอบรมเกี่ยวกับการชอย การย้อมสี การทอ การแปรรูป และการให้ลวดลาย ในการทอเสื่อกกให้กับกลุ่ม จนสามารถสร้างรายได้ให้แก่ครัวเรือนในหมู่บ้าน และทางกลุ่มก็นำสินค้าของกลุ่มไปจัดแสดงโชว์เพื่อหารายได้เข้ากลุ่ม โดยใช้สินค้าผลิตภัณฑ์ที่แปรรูปมาจากต้นกก หลากหลายผลิตภัณฑ์



รายงานผลลงพื้นที่สำรวจข้อมูลแหล่งท่องเที่ยวและศักยภาพด้านการท่องเที่ยวในพื้นที่ อำเภอยางชุมน้อย จังหวัดสุโขทัย ภายใต้โครงการการจัดการข้อมูลการท่องเที่ยว พื้นที่ อพท.๔



๓.ประเพณีบุญบั้งไฟประเพณีบุญบั้งไฟ หมู่ที่ ๖ บ้านลานตาเมืองตำบลบ้านใหม่ไชยเมงคล แบบภาคอีสานเพราะพื้นที่ที่นี่มี ไทย เหนือ อีสาน อยู่ด้วยกันประเพณีบุญบั้งไฟ ซึ่งมีการจัดงานทุกปี ในช่วงเดือน ๖ ตามปฏิทินจันทรคติ หรือเดือนพฤษภาคม เพื่อสร้างการมีส่วนร่วมของคนในชุมชน ให้เกิดความรักและความสามัคคีในหมู่คณะ อีกทั้งยังแสดงถึงการทำบั้งไฟที่เป็นภูมิปัญญาชาวบ้าน ทางแกนนำชุมชนของ หมู่บ้าน จึงมีแนวคิดที่จะอนุรักษ์ประเพณีบุญบั้งไฟ เพื่ออนุรักษ์และสืบทอดให้เด็กและเยาวชนรุ่นหลังจึงมีการจัดกิจกรรมการอนุรักษ์ประเพณีบุญบั้งไฟ ทุกปี เพื่อร่วมอนุรักษ์ประเพณีบุญบั้งไฟ ให้คงอยู่สืบไปจากรุ่นสู่รุ่น โดย องค์การบริหารส่วนตำบลบ้านใหม่ไชยเมงคล สนับสนุนงบประมาณหนุนเสริมงบประมาณในการจัดกิจกรรมการอนุรักษ์ประเพณีบุญบั้งไฟทุกปี



๔.ประเพณีตานก๋วยสลาก เป็นประเพณีถวายทานสลากภัต เป็นวิธีการถวายเครื่องไทยทานแก่พระสงฆ์วิธีหนึ่งอันเป็นที่นิยมของชาวเหนือ โดยทั่วไป จะเริ่มใน วันเพ็ญ เดือน ๑๒ เหนือ (กันยายน) ถึงแรม ๑ ค่ำ เดือนเกียงดับ (พฤศจิกายน) เมื่อทางวัดและชาวบ้านตกลงกันว่าจะจัดให้มีการกินสลากก่อนวันตานก๋วยสลาก ชาวบ้านจะจัดทำพิธีเตรียมสิ่งของเครื่องไทยทาน ๑ วัน เรียกว่าวันที่เตรียมของนี้ว่า “วันดา” ชาวบ้านจะจัดเครื่องไทยทานลง

รายงานผลลงพื้นที่สำรวจข้อมูลแหล่งท่องเที่ยวและศักยภาพด้านการท่องเที่ยวในพื้นที่อำเภอทุ่งเสลี่ยม จังหวัดสุโขทัย ภายใต้โครงการการจัดการข้อมูลการท่องเที่ยว พื้นที่ อพท.๔

ใน “ก๋วย” เป็นตระกร้าหรือชะลอมขนาดเล็กที่สานด้วยไม้ไผ่ เรียกว่า “ก๋วยสลาก” เป็นการส่งเสริมในการอนุรักษ์ประเพณีวัฒนธรรมของชุมชน โดยการทำงานระหว่างอบต.บ้านใหม่กับชุมชน ซึ่งมีทั้ง ผู้สูงอายุและเด็ก เยาวชนเข้ามาร่วมกิจกรรม เป็นการเผยแพร่ประเพณีและให้เกิดความรักและความสามัคคีในหมู่คณะ ที่ดีที่สุด โดยองค์การบริหารส่วนตำบลบ้านใหม่ไชยมงคล สนับสนุนงบประมาณหนุนเสริมงบประมาณในการจัดกิจกรรมการอนุรักษ์ประเพณีตานก๋วยสลาก



๖. ศูนย์เรียนรู้เศรษฐกิจพอเพียง หมู่ที่ ๕ บ้านโค้งเจริญปี ๒๕๔๕ อาจารย์สุวรรณี ทองทับ มีแนวคิดในการดำเนินชีวิตตามปรัชญาเศรษฐกิจพอเพียงมาปรับใช้ในชีวิตประจำวันเริ่มต้นจากการจัดสรรพื้นที่ของตนเองโดยมุ่งเน้นการเพาะปลูกพืชผักสวนครัวและผลไม้ปลอดสารพิษไว้รับประทานเองภายในครัวเรือนพอเหลือจากที่รับประทานก็แจกเพื่อนบ้านเพื่อสร้างมิตรไมตรีที่ดีกับเพื่อนบ้านและใช้เวลาว่างให้เกิดประโยชน์โดยการนำเอาภูมิปัญญาภายในชุมชนมาปรับใช้ และไปศึกษาเรียนรู้การกลั่น น้ำกลั่นสมุนไพรย่านาง สุรินทร์โศก จังหวัดสุรินทร์ เช่น การทำน้ำยาล้างจาน น้ำยาซักผ้า น้ำยากลั่นสมุนไพรย่านาง ปี ๒๕๕๕ ได้ขยายสู่ชุมชนโดยมีแนวคิดในการดำเนินชีวิตตามปรัชญาเศรษฐกิจพอเพียงมาใช้ ทำน้ำยาล้างจาน น้ำยาซักผ้า น้ำยากลั่นสมุนไพรย่านางทำจากสมุนไพรที่ปลูกไว้ในพื้นที่ของตนเองและของสมาชิกทำผลิตภัณฑ์ใช้เองจนได้ผลดีจึงขยายสู่ชุมชนปี ๒๕๕๘ ได้นำผลิตภัณฑ์น้ำยาล้างจาน น้ำยาซักผ้า น้ำยาปรับผ้านุ่ม ทำจากสมุนไพรมาจำหน่ายผลิตภัณฑ์น้ำกลั่นสมุนไพรย่านางและน้ำยาซักผ้าสมุนไพร ชุมชนโค้งเจริญพัฒนา ปัจจุบันขายขวดละ ๕๐ บาท น้ำกลั่นสมุนไพรย่านาง





๗.เครือข่ายธุรกิจชุมชนกลุ่มเห็ด คุณนาตยา ๐๘๙ ๒๗๒ ๙๕๐๗ เป็นการรวมกลุ่มกันสั่งต้นทุนการผลิตแล้วแต่บ้าน การตลาดก็แบ่งกันนำส่ง หากตลาดต้องการเห็ด ๑๐ กิโลกรัม ก็ต้องถามในกลุ่มมีบ้านไหนจะส่งได้บ้านแบ่งกันไป ๑ รอบ ก่อนซื้อเห็ด มีการสั่ง ๑,๐๐๐ ก่อน ๔ เดือน ๑ รอบ มีลูกค้าประจำประมาณ ๕ ราย ร้านอาหาร , โรงเรียน ฯลฯ



ที่พักร้านอาหาร

๗.ไรกิตติกาญจน์ รีสอร์ท ที่พักเป็นไม้หลังราคา ๔๐๐ - ๑,๕๐๐ บาท เรือนเล็กเรือนใหญ่ สะอาด สะดวก กว้างขวาง สนใจติดต่อคุณ สาคร ๐๘ ๘๒๗๘ ๘๙๒๕

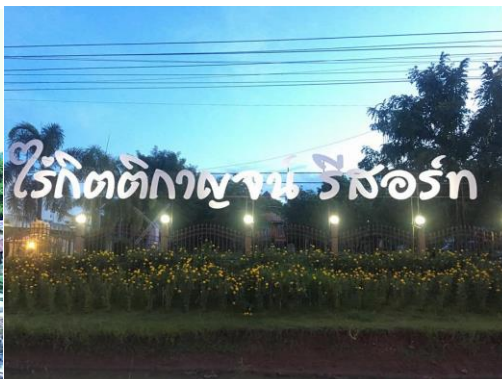

๘.รีสอร์ทต้นฝน ๓๖๐ ถนน สายทุ่งเสลี่ยม-สวรรคโลกหมู่ ๑ ตำบล ทุ่งเสลี่ยม อำเภอบึงสามพัน สุโขทัย
โทรศัพท์: ๐๘๑ ๙๕๓ ๑๖๘๗

รายงานผลลงพื้นที่สำรวจข้อมูลแหล่งท่องเที่ยวและศักยภาพด้านการท่องเที่ยวในพื้นที่
อำเภอบึงสามพัน จังหวัดสุโขทัย ภายใต้โครงการการจัดการข้อมูลการท่องเที่ยว พื้นที่ อพท.๔



แหล่งท่องเที่ยวตำบลบ้านใหม่ไชยมงคล อำเภอทุ่งเสลี่ยม จังหวัดสุโขทัย

ลำดับ	สถานที่	ประเภท	เบอร์โทร	เวลา เปิด - ปิด	Latitude	Longitude	ที่ตั้ง
๑	วัดใหญ่ ชัยมงคล	ท่องเที่ยวเชิง ประวัติศาสตร์	๐๕๕-๐๑๙-๘๑๒	๐๖.๐๐ - ๑๘.๐๐	๑๗.๒๕๙๓๕๘๕๙	๙๙.๖๗๗๙๑๙๕๔	บ้านกมล ราษฎร์ หมู่ ที่ ๑ ต.บ้านใหม่ ไชยมงคล อ.ทุ่งเสลี่ยม จ.สุโขทัย สังกัดคณะ สงฆ์มหานิกาย
๓	กลุ่มทอ เสื่อกก จากต้นกก	ท่องเที่ยวเชิง วัฒนธรรมและวิถี ชุมชน	๐๖๓ ๑๘๙ ๗๘๖๓	๐๘.๐๐ - ๑๖.๐๐	-	-	ต.บ้านใหม่ ชัยมงคล อ.ทุ่งเสลี่ยม จ.สุโขทัย
๔	ประเพณี บุญบั้งไฟ	ท่องเที่ยวเชิง วัฒนธรรมและวิถี ชุมชน	๐๕๕-๐๑๙-๘๑๒	๘.๐๐ - ๑๘.๐๐	-	-	ต.บ้านใหม่ ชัยมงคล อ.ทุ่งเสลี่ยม จ.สุโขทัย
๕	ประเพณี ตานก๋วย สลาก	ท่องเที่ยวเชิง วัฒนธรรมและวิถี ชุมชน	๐๕๕-๐๑๙-๘๑๒	๐๘.๐๐ - ๑๕.๐๐	-	-	ต.บ้านใหม่ ชัยมงคล อ.ทุ่งเสลี่ยม จ.สุโขทัย
๖	ศูนย์ เรียนรู้ เศรษฐกิจ พอเพียง	ท่องเที่ยวเชิงเกษตร	๐๕๕-๐๑๙-๘๑๒	๐๘.๐๐ - ๑๖.๐๐	๑๗.๓๑๖๗๕๖	๙๙.๖๙๑๑๗๑	ต.บ้านใหม่ ชัยมงคล อ.ทุ่งเสล ี่ยม จ. สุโขทัย
๗	เครือข่าย ธุรกิจ ชุมชน กลุ่มเห็ด	ท่องเที่ยวเชิงเกษตร	๐๘๙ ๒๗๒ ๙๕๐๗	๐๘.๐๐ - ๑๖.๐๐	๑๗.๒๖๑๙๖	๙๙.๖๗๕๔๕๒	ต.บ้านใหม่ ชัยมงคล อ.ทุ่งเสล ี่ยม จ. สุโขทัย

รายงานผลลงพื้นที่สำรวจข้อมูลแหล่งท่องเที่ยวและศักยภาพด้านการท่องเที่ยวในพื้นที่
อำเภอทุ่งเสลี่ยม จังหวัดสุโขทัย ภายใต้โครงการการจัดการข้อมูลการท่องเที่ยว พื้นที่ อพท.๔

๘	ไร่กิตก กาญจน์	ที่ปัก	๐๘๘-๒๗๘ ๘๙๒๕	๒๔ ขม.	๑๗.๓๑๖๖๑๑๕๑	๙๙.๖๘๓๒๔๗๗	๓๖ หมู่ ๕ ต.บ้านใหม่ ไชยมงคล อ.ทุ่งเสลี่ยม จ.สุโขทัย
๙	ต้นฝักริ สอร์ท	ที่ปัก	๐๕๕-๖๕๙๐๔๕ , ๐๘๑-๙๕๓๑๖๘๗	๒๔ ขม.	๗.๓๑๓๗๕๙๙	๙๙.๕๓๖๔๑	หมู่ ๑ ต.ทุ่ง เสลี่ยม อ.ทุ่งเสลี่ยม จ.สุโขทัย

หมู่ที่	ของดี ของเด่น (เพิ่มเติม)
หมู่ ๒	งานประเพณีลอยกระทงมหาธาตุเจดีย์ศรีบางช้าง
หมู่ ๒	แนวถนนพระร่วงถนนหลวงสายแรกของไทย
หมู่ ๒	ศูนย์ปฏิบัติธรรมสวนป่าวัดใหญ่ไชยมงคล
หมู่ ๗	ชมรมโปงลางถิ่นอีสาน
หมู่ ๕	แปรรูปผลิตภัณฑ์จากกล้วยแม่ลำดวน
หมู่ ๙	ชมรมดนตรีผู้สูงอายุ
หมู่ ๒	ไร่วิกานดา เกษตรผสมผสานเทคโนโลยี
หมู่ ๑	กลุ่มผลิตภัณฑ์ไม้กวาดดอกหญ้า
หมู่ ๕	เกษตรพอเพียงบ้านลุงเล็ก

แผนที่ท่องเที่ยวตำบลบ้านใหม่ไชยมงคล อำเภอทุ่งเสลี่ยม จังหวัดสุโขทัย



ตำบลทุ่งเสลี่ยม อำเภอบางละมุง จังหวัดสุโขทัย

ตำบลทุ่งเสลี่ยม ประชากรส่วนใหญ่เดิมอพยพมาจากอำเภอลำปาง เมื่อราวปี พ.ศ.๒๔๓๐ ประมาณ ๗๐ กว่าปีมาแล้ว มาขึ้นกับตำบลนาทุ่ง อำเภอสวรรคโลก จังหวัดสุโขทัย ต่อมาปี พ.ศ.๒๕๐๕ ได้รับการจัดตั้งเป็นตำบลทุ่งเสลี่ยม อำเภอบางละมุง จังหวัดสุโขทัย

พื้นที่

พื้นที่ส่วนใหญ่เป็นที่ราบลุ่มเชิงเขา พื้นที่ส่วนใหญ่เป็นดินร่วนปนทรายใช้ทำนา มีเนื้อที่ทั้งหมด ๓๒,๕๐๐ ไร่ หรือประมาณ ๕๒ ตารางกิโลเมตร

คำขวัญตำบลทุ่งเสลี่ยม

พระศิวะคู่บ้าน

ยึดมั่นธรรมมาภิบาล

สืบสานประเพณีไทยล้านนา

ส่งเสริมการศึกษาและวัฒนธรรม

น้อมนำเศรษฐกิจพอเพียง

ชุมชนรุ่งเรือง ร่วมใจใฝ่คุณธรรม

การปกครองแบ่งออกเป็น ๒ การปกครอง

๑.เทศบาลตำบลทุ่งเสลี่ยม

๒.องค์การบริหารส่วนตำบลทุ่งเสลี่ยม

ข้อมูลพื้นฐานเทศบาลตำบลทุ่งเสลี่ยมแบ่งการปกครองออกเป็น ๑๑ ชุมชน ดังนี้

ชุมชนเมืองนา ๑

ชุมชนเมืองนา ๒

ชุมชนเมืองนา ๓

ชุมชนท่าชุม

ชุมชนนครท่าชุม

ชุมชนเด่นดีหมี

ชุมชนวังธาร๑

ชุมชนวังธาร ๒

ชุมชนทุ่งเสลี่ยม

ชุมชนทุ่งเสลี่ยม๒

ชุมชนเทพนม

เทศบาลตำบลทุ่งเสลี่ยม มีประชากรทั้งสิ้น๗,๖๔๒ คน จำนวนบ้าน ๒,๙๕๔ หลังคาเรือน (ข้อมูล ณ วันที่ ๓๐ ก.ย ๒๕๖๐) ประชากรส่วนใหญ่ประกอบอาชีพค้าขายและเกษตรกรรม

ท่องเที่ยวเชิงประวัติศาสตร์

๑. **ครุบาอินตะ สุนันโต** เดิมชื่อว่า ก๊ะ สุริยะลังกา เกิดเมื่อ พ.ศ ๒๔๔๔ ที่บ้านน้ำดิบ ต.แม่วะ อ.เถิน จ.ลำปาง เดิมครุบาอินตะ สุนันโต เป็นเจ้าอาวาสอยู่วัดน้ำดิบ ต.แม่วะ อ.เถิน จ.ลำปาง และได้อพยพถิ่นติดตามโยมพ่อโยมแม่มาอยู่บ้านท่าชุม ต.ทุ่งเสลี่ยม เมื่อชาวบ้านทราบข่าวก็ดีใจอย่างยิ่งซื้อที่ดินบริจาค เพื่อสร้างวัดของหมู่บ้านเพื่อประกอบพิธีทางศาสนาในวันธรรมสวนะโดยร่วมกับครุบาอินตะ สุนันโต ได้ร่วมกับชาวบ้านสร้างวัดอาราม และศาสนา

สถานตลอดเรื่อยมา สร้างวัตถุมงคลอันเป็นที่ศรัทธา และนับถือ ให้แก่ศิษยาศิษย์ และสาธุชนทั่วไป ไว้เป็นสิริมงคล
คุ้มครองป้องกัน คือ ด้านเมตตามหานิยมและความแคล้วคลาดปลอดภัย

ท่องเที่ยวเชิงศาสนา

๒. วัดทุ่งเสลี่ยม หลวงพ่อศิลา

หลวงพ่อศิลา เป็นนามที่ชาวบ้านวัดทุ่งเสลี่ยมเรียกขาน พระพุทธรูปนาคปรก ปางสมาธิ สกัดจากหินทราย
สีเทา ทรงกรองศอพาหุรัด กุณฑล สวมศิริภรณ์ สวมมงกุฎเทริด พระพักตร์ทรงสี่เหลี่ยม ประทับนั่งขัดสมาธิราบ
บนฐานขนาดนาค ๓ ชั้น นาคที่ปรกอยู่เหนือพระเศียรนั้นมี ๗ เศียร ด้านหลังหางนาคพาดขึ้นมาถึงลำตัว มีลวดลาย
แบบศิลปะลพบุรี องค์พระวัดจากฐานถึงปลายยอดเศียรนาคสูง ๘๕.๕๐ เซนติเมตร หน้าตักกว้าง ๔๔ เซนติเมตร
น้ำหนักประมาณ ๑๒๖.๕ กิโลกรัม ศาสตราจารย์หม่อมเจ้าสุภัทรดิศ ดิศกุล ทรงประทานความเห็นไว้ว่า "...
พระพุทธรูปองค์นี้ ที่กระบังหน้ามีแนวขึ้นมาตรงกลาง ลักษณะเช่นนี้เป็นรูปแบบของโบราณวัตถุที่สร้างขึ้นในประเทศ
ไทย ด้วยเหตุนี้จึงเรียกว่า ศิลปะแบบลพบุรี เพื่อให้เกิดความแตกต่างจากศิลปะเขมร เพราะแม้ลักษณะทั่วไปจะดู
คล้ายกัน แต่พระพักตร์นั้นไม่เป็นแบบขอม คำแนะนำที่ทรงประทานนี้ ได้รับการยืนยันโดย นายอาวุธ สุวรรณาศรัย
หัวหน้าพิพิธภัณฑ์สถานแห่งชาติอุทอง จังหวัดสุพรรณบุรี ซึ่งกรมศิลปากรได้ส่งมาตรวจพิสูจน์อายุและคุณค่าทาง
ศิลปวัตถุขององค์พระ ดังนี้ "องค์พระพุทธรูปศิลานั้นแกะสลักจากหินทรายเทา มีความสมบูรณ์และมีลักษณะ
พิเศษที่ชัดเจนมาก กล่าวคือ มีผ้าทิพย์รองรับตัวองค์พระ ซึ่งปกติแล้วจะเดินเป็นเส้นตรงมากกว่า นอกจากนี้บริเวณ
ด้านหลังมีลายดอกจันที่ขุดลึกลงไปเนื้อหิน ซึ่งส่วนใหญ่ที่พบมักเป็นลายขีดธรรมดา สาเหตุที่องค์พระมีความ
สมบูรณ์ไม่บุบสลายไปตามกาลเวลา น่าจะเป็นเพราะตั้งอยู่ในถ้ำ ไม่ได้จมอยู่ในดินเหมือนองค์อื่นๆ ที่เคยขุดพบ
ลักษณะนั้นเป็นพระพุทธรูปปางนาคปรก ศิลปะผสม ลักษณะสำคัญซึ่งบ่งชี้ว่า ไม่ใช่ศิลปะแบบขอมแท้ ก็คือ พระ
พักตร์จะไม่แย้มพระโอษฐ์ ผิดกับเทวรูปกษัตริย์ชัวยวมัน ซึ่งส่วนใหญ่จะแย้มพระโอษฐ์ทุกพระองค์ จากการตรวจ
สภาพเนื้อหิน ยืนยันได้ว่าเป็นของแท้ สร้างขึ้นราวพุทธศตวรรษที่ ๑๘-๑๙ เป็นศิลปะลพบุรีที่ได้รับอิทธิพลจากเขมร
มีคุณค่ามากด้านการศึกษาประวัติศาสตร์ศิลปะ ..."

แต่เดิมนั้นหลวงพ่อศิลาประดิษฐานอยู่ที่ถ้ำเจ้าราม ซึ่งเป็นถ้ำขนาดใหญ่ ภายในมีค้ำคาวอาศัยอยู่เป็น
จำนวนมาก มีเรื่องเล่าสืบกันมาว่า ชาวบ้านได้ไปหามูลค้ำคาวในถ้ำเจ้าราม ได้พบพระพุทธรูปหนึ่งซึ่งเล่าให้
ฟังว่า ภายในถ้ำเจ้ารามมีพระพุทธรูปเก่าแก่อยู่หลายองค์ และองค์หนึ่งมีความงามโดดเด่นกว่าองค์อื่นใด เป็น
พระพุทธรูปศิลานาคปรก

เมื่อกลับถึงหมู่บ้าน ชาวบ้านก็นำความมาเล่าให้พระอภัย เจ้าอาวาสวัดทุ่งเสลี่ยม ซึ่งได้หารือกับผู้ใหญ่บ้าน
ว่า จะนำพระพุทธรูปมาไว้ที่วัดทุ่งเสลี่ยม แต่เนื่องจากพระอภัยนั้นสูงอายุ เดินทางไม่ไหว จึงได้เลิกล้มความตั้งใจ
ความได้ล่วงรู้ไปถึงครูบากวน เจ้าอาวาสวัดแม่ปะหลวง ตำบลแม่ปะ อำเภอเถิน จังหวัดลำปาง ซึ่งท่านก็มีความ
ศรัทธาจึงได้รวบรวมคนเดินทางไปอัญเชิญพระพุทธรูปปางนาคปรก ณ ถ้ำเจ้าราม เมื่อคณะเข้าสู่ภายในถ้ำเจ้าราม
ได้พบพระพุทธรูปนาคปรก ซึ่งมีฝูงค้ำคาวบินวนเวียนอยู่อย่างมากมาย ครูบากวนจึงได้ทำพิธีอัญเชิญพระพุทธรูป

ออกจากถ้ำ และเดินทางรอนแรมมาด้วยความยากลำบาก ผ่านหนองปลาชิว (บ้านห้วยทราย) หนองสัมป่อย (บ้านน้ำดิบ) จนกระทั่งถึงอำเภอทุ่งเสลี่ยม

เมื่อชาวบ้านทุ่งเสลี่ยมรู้ข่าว จึงพากันจัดขบวนดนตรีพื้นเมือง และขบวนพอรามาต้อนรับด้วยความปิติยินดีถ้วนหน้า จวบจนขบวนอัญเชิญพระพุทธรูปนาคปรกเดินทางมาถึงวัดทุ่งเสลี่ยม ก็เกิดปาฏิหาริย์ขึ้น ท้องฟ้าที่แจ่มใส แสงแดดที่ร้อนแรงของเดือนเมษายนก็ถูกบดบังด้วยเมฆฝน เกิดฝนตกหนักเป็นเวลานาน เมื่อฝนหยุดตกก็มีฝูงค้างคาวบินมาวนเวียนเหนือบริเวณวัดทุ่งเสลี่ยมแล้วจึงบินกลับถ้ำเจ้าราม ชาวบ้านได้เห็นความศักดิ์สิทธิ์ของพระพุทธรูปศิลา จึงไม่ยอมให้ครูบาค่วนอัญเชิญกลับไปยังอำเภอเถิน เจ้าอาวาสวัดทุ่งเสลี่ยมจึงได้หารือไปยังเจ้าคณะอำเภอสวรรคโลก ซึ่งเจ้าคณะอำเภอได้ตัดสินใจประดิษฐานไว้ ณ วัดทุ่งเสลี่ยม ชาวบ้านได้ตั้งชื่อพระพุทธรูปนาคปรกนี้ว่า พระศิลา เพราะเห็นว่าแกะสลักมาจากหินทราย ครูบาค่วนจึงได้จำลองพระศิลา กลับไปประดิษฐานไว้ที่วัดปะหลวง อำเภอเถิน จังหวัดลำปางด้วยใจศรัทธา ครั้นเมื่อวันที่ ๒๙ ตุลาคม พ.ศ. ๒๕๒๐ ได้เกิดเหตุการณ์ไม่คาดฝันขึ้น มีคนร้ายไม่ทราบจำนวนเข้ามาโจรกรรมพระศิลาไปจากพระอุโบสถใหญ่ วัดทุ่งเสลี่ยม พระศิลาจึงได้หายสาบสูญไปอย่างไร้ร่องรอยอีก ๑๗ ปีต่อมาเมื่อวันที่ ๑๙ ตุลาคม พ.ศ. ๒๕๓๗ กลุ่มอนุรักษ์ชาวไทยในต่างแดน ได้พบข่าวพระศิลาในประเทศอังกฤษจึงได้เขียนจดหมายถึงบรรณาธิการของหนังสือพิมพ์มติชนว่า ได้พบภาพพระพุทธรูปปางนาคปรก ในหนังสือประมวลศิลปวัตถุ เพื่อประมูลขายของสถาบันโซธิบี (Sotheby Institute) ในกรุงลอนดอน หน้า ๕๒ ความทราบถึงชาวอำเภอทุ่งเสลี่ยม ชาวบ้านจึงได้ทำหนังสือร้องเรียนไปยังผู้ว่าราชการจังหวัดสุโขทัย และกรมศิลปากรเพื่อให้ทางราชการติดตามทวงถามพระพุทธรูปที่หายไป ในเดือนพฤศจิกายนปีเดียวกัน กรมศิลปากรได้ตั้งคณะกรรมการตรวจสอบข้อเท็จจริง และพิจารณาหาแนวทางติดตามทวงคืนพระพุทธรูปศิลา

ต่อมาหน่วยสืบราชการลับของอังกฤษได้แจ้งให้ไทยทราบว่า มีผู้ประมูลพระพุทธรูปศิลาไปและถูกเคลื่อนย้ายไปที่สหรัฐอเมริกาแล้วทนายความของผู้ครอบครองได้ติดต่อเข้ามาว่า ผู้ครอบครองไม่ทราบว่าเป็นพระพุทธรูปที่ได้มาจากการโจรกรรม แต่จะคืนให้ประเทศไทยโดยเรียกร้องค่าชดเชยเป็นเงิน สองแสนเหรียญสหรัฐ คิดเป็นเงินไทยประมาณ ๕,๒๐๐,๐๐๐ บาท ในครั้งแรกทางรัฐบาลไทยพยายามจะติดตามทวงคืนพระพุทธรูปศิลาโดยอาศัยกรณีที่คล้ายคลึงกันกับการหายของรูปปั้นเทพีในประเทศอิตาลี ที่สามารถติดตามทวงคืนได้โดยดำเนินการผ่านทางกระทรวงยุติธรรมของประเทศสหรัฐอเมริกา ตามสนธิสัญญาความร่วมมือระหว่างประเทศ แต่เมื่อคณะผู้แทนไทย นำโดยศาสตราจารย์อดุล วิเชียรเจริญ ซึ่งทำหน้าที่หัวหน้าคณะทำงานเฉพาะกิจเดินทางไปถึงประเทศสหรัฐอเมริกา ทางหน่วยสืบราชการลับของสหรัฐอเมริกา(เอฟ บี ไอ) ได้แจ้งให้ทราบว่า การติดตามเรื่องนี้มิใช่คดีอาญา จึงอยู่นอกเหนืออำนาจของเอฟบีไอ รวมถึงการยื่นฟ้องตามสนธิสัญญาความร่วมมือระหว่างสองประเทศก็ไม่สามารถกระทำได้

ในที่สุดเมื่อวันที่ ๑๖ ธันวาคม พ.ศ. ๒๕๓๙ คณะกรรมการติดตามพระพุทธรูปศิลา นำโดยร้อยตำรวจโท เขาวริน ลัทธศักดิ์ศิริ รัฐมนตรีว่าการกระทรวงศึกษาธิการขณะนั้นได้เดินทางไปตรวจสอบพระพุทธรูปตามรอยตำหนิ และมอบค่าชดเชยรวมทั้งค่าใช้จ่ายในการเคลื่อนย้ายเป็นจำนวนเงินสองแสนหนึ่งพันเหรียญสหรัฐ ซึ่งนาย

ธนินท์ เจียรวนนท์ ประธานกรรมการในเครือเจริญโภคภัณฑ์ และนายวัลลภ เจียรวนนท์ กรรมการบริหารฯ เป็นผู้พิจารณาเห็นชอบให้การสนับสนุนค่าเช่าเซ่นนำพระพุทธรูปล้ำค่าของไทยกลับคืนมา

วันที่ ๑๙ ธันวาคม พ.ศ.๒๕๓๙ ขบวนอัญเชิญหลวงพ่อดิลกกลับถึงประเทศไทย ณ สนามบินดอนเมือง มีชาวทุ่งเสลี่ยม จังหวัดสุโขทัยได้แห่มาธำบังจำนวนกว่า ๑๐ คน มารอรับองค์หลวงพ่อดิลก ภาพหัตถ์ศจรย์ที่ปรากฏคือ มีค้ำควาบินวนเวียนในสนามบินดอนเมือง ทั้งทั้งที่ความสว่างไสวของไฟสปอตไลท์ในสนามบินดอนเมืองนั้นไม่แพ้แสงแดดเวลากลางวัน ซึ่งเจ้าหน้าที่การทำอากาศยานหลายคนได้ยืนยันว่า เท้าที่ทำงานมาหลายสิบปีไม่เคยเห็นเช่นนี้มาก่อน พระบาทสมเด็จพระเจ้าอยู่หัว ทรงพระกรุณาโปรดเกล้าฯ ให้คณะดำเนินการอัญเชิญหลวงพ่อดิลกนำโดยร้อยตำรวจโท เขาวริน ลัทธศักดิ์ศิริ และผู้บริหารเครือเจริญโภคภัณฑ์ นำโดยนายธนินท์ เจียรวนนท์ ประธานกรรมการเครือเจริญโภคภัณฑ์ นายวัลลภ เจียรวนนท์ กรรมการบริหารเครือเจริญโภคภัณฑ์ เข้าเฝ้าเพื่อ น้อมเกล้าฯ ถวายหลวงพ่อดิลก เนื่องในปีกาญจนาภิเษก ณ พระตำหนักจิตรลดารโหฐาน พระราชวังดุสิต เมื่อวันที่ ๑๕ กุมภาพันธ์ พ.ศ. ๒๕๔๐ และรับพระราชทานคืน พร้อมทั้งอัญเชิญกลับไปประดิษฐาน ณ วัดทุ่งเสลี่ยมดังเดิม เมื่อวันที่ ๒๔ กุมภาพันธ์ พ.ศ. ๒๕๔๐

ชาวทุ่งเสลี่ยมจึงได้จัดงานสมโภชเฉลิมฉลองหลวงพ่อดิลกเป็นประจำทุกปีในวันที่ ๒๔ กุมภาพันธ์ ปัจจุบันหลวงพ่อดิลกประดิษฐานอยู่ในมณฑปวิหารวัดทุ่งเสลี่ยม อำเภอทุ่งเสลี่ยม จังหวัดสุโขทัย โดยมีประชาชนจากทั่วประเทศเดินทางมากราบไหว้ด้วยความศรัทธาเป็นประจำตลอดมา



รายงานผลลงพื้นที่สำรวจข้อมูลแหล่งท่องเที่ยวและศักยภาพด้านการท่องเที่ยวในพื้นที่
อำเภอทุ่งเสลี่ยม จังหวัดสุโขทัย ภายใต้โครงการการจัดการข้อมูลการท่องเที่ยว พื้นที่ อพท.๔

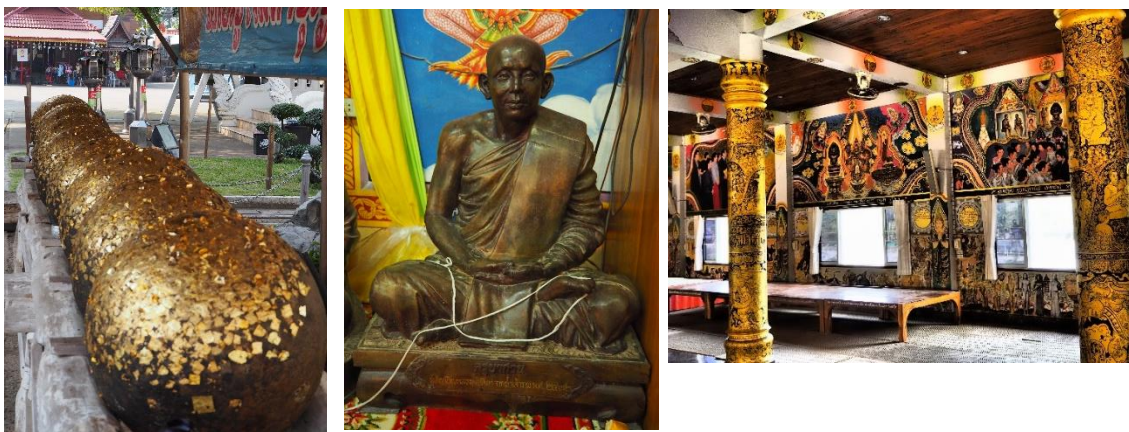

๓. วัดพิพัฒน์มงคล

วัดพิพัฒน์มงคล ตั้งอยู่เลขที่ ๔๖๔ หมู่ที่ ๙ บ้านท่าชุม ตำบลทุ่งเสลี่ยม (ตำบลกลางดง เขต ๑ ในเขตปกครองคณะสงฆ์) อำเภอทุ่งเสลี่ยม จังหวัดสุโขทัย สังกัดคณะสงฆ์มหานิกาย ห่างจากที่ว่าการอำเภอทุ่งเสลี่ยม ประมาณ ๓ กิโลเมตร เป็นวัดสำคัญวัดหนึ่งของจังหวัดสุโขทัย สร้างขึ้นบนพื้นที่ของวัดร้างกลางทุ่งบ้านท่าชุม อาคารเสนาสนะประกอบด้วย รัตนอุโบสถ พุทธวิหารลายคำ เจดีย์ อาคารสุวรรณหอคำหลวง กุฏิสงฆ์ ศาลาการเปรียญ ศาลาอบธรรม ศาลาอเนกประสงค์ อาคารเรียนพระปริยัติธรรม ศาลาราย โรงครัว พุทธมณฑลจำลอง และสวนปฏิบัติธรรมเฉลิมพระเกียรติ ปุชนิยวัตถุมิพระพุทธรูปสมัยสุโขทัย พระพุทธรัตนมณี หลายสิบองค์ ซึ่งขุดพบได้บริเวณสร้างวัด และพระบรมสารีริกธาตุ ที่ได้ัญเชิญมาจากประเทศศรีลังกา วัดพิพัฒน์มงคล เดิมที่เป็นป่ากร้างกลางทุ่ง มีซากฐานพระเจดีย์ ฐานพระอุโบสถ และโบราณวัตถุต่างๆ ซึ่งบรรจุอยู่ในกรุพระเจดีย์ สันนิษฐานว่าเคยเป็นอารามหลวงมาก่อน น่าจะสร้างขึ้นในสมัยเวียงมอก (พ.ศ.๑๖๗๒)นับถึงปัจจุบันมีอายุประมาณ ๘๘๑ ปี ซึ่งมีพระครูวรคุณประยุต เจ้าอาวาสรูปปัจจุบัน ขณะจาริกธุดงค์ผ่านมาได้พักปักกลดบริเวณนี้เริ่มบูรณะก่อสร้างขึ้นมาใหม่ ได้รับการตั้งวัดว่า “วัดพิพัฒน์มงคล”เมื่อวันที่ ๑๗ มกราคม พ.ศ.๒๕๒๘ และเมื่อวันที่ ๒๘ มิถุนายน พ.ศ. ๒๕๔๘ ได้มีพระบรมราชโองการ โปรดเกล้าฯ ให้วัดพิพัฒน์มงคลได้รับพระราชทานวิสุงคามสีมา ซึ่งมีกำหนดเขตกว้าง ๗ เมตร ยาว ๓๕ เมตร โดยมีนาย จาตุรนต์ ฉายแสง รองนายกรัฐมนตรี เป็นผู้รับสนองพระบรมราชโองการ ประกาศในราชกิจจานุเบกษา ฉบับประกาศทั่วไป เล่มที่ ๒๒ ตอนที่ ๖๖ ง นับถึงปัจจุบันนี้วัดพิพัฒน์มงคล มีอายุได้ ๒๘ ปี ปัจจุบันมีพระครูวรคุณประยุต ดำรงตำแหน่งเป็นเจ้าอาวาส

ปฐมเหตุการสร้างวัดพิพัฒน์มงคล

ทุ่งเสลี่ยมเป็นกลุ่มชุมชนใหญ่แห่งหนึ่งซึ่งขยายตัวมาจากเมืองเถิน ชุมชนโบราณที่มีประวัติศาสตร์และวัฒนธรรมล้ำนาค่อนข้างสูง วิถีของผู้คนทุ่งเสลี่ยมได้อาศัยร่มเงาแห่งพระพุทธศาสนาเป็นหลักในการดำรงชีวิตจึงทำให้กลุ่มชุมชนนี้มีวัดวาอารามมากมาย รวมถึงวัดร้างโบราณหลายแห่ง ประชาชนส่วนใหญ่มีอุปนิสัยรักสงบ ดำเนินชีวิตตามหลักเศรษฐกิจพอเพียงของเกษตรกรไทยเมื่อปีพุทธศักราช ๒๕๒๕ ขณะที่พระคุณท่านได้ออกจาริกธุดงค์ไปตามสถานที่วิเวกต่างๆ จนกระทั่งเดินทางมาถึงอำเภอทุ่งเสลี่ยม ได้ปักกลดปฏิบัติธรรมอยู่ในบริเวณวัดร้างกลางทุ่งบ้านท่าชุม (วัดพิพัฒน์มงคลในปัจจุบัน) ครั้นชาวบ้านในท้องถิ่นมาพบพระคุณท่าน จึงได้พากันมาทำบุญตักบาตร ฟังเทศน์จากพระคุณท่าน นับวันก็เพิ่มจำนวนมากขึ้นตามลำดับ ผู้นำชุมชนที่สูงอายุในฐานะผู้เฒ่าผู้แก่พร้อมรายงานผลลงพื้นที่สำรวจข้อมูลแหล่งท่องเที่ยวและศักยภาพด้านการท่องเที่ยวในพื้นที่

ด้วยศรัทธาสาธุชนทั้งหลาย เห็นวัตรปฏิบัติอันสงบน่าเลื่อมใสของพระคุณท่านจึงได้อาราธนาให้พักจำพรรษาอยู่ปฏิบัติธรรมโปรดชาวบ้านต่อไป เมื่อออกพรรษาแล้วพระคุณท่านก็แสดงความจำนงที่จะเดินตรงค์ต่อไปตามอัธยาศัยที่นุ่มไปในทางเนกขัมภ์ปฏิบัติของท่านเองชาวบ้านก็ได้รับตัวกันมาขออาราธนาให้พระคุณท่านอยู่ต่อ โดยจะช่วยกันสร้างวัดใหม่ในบริเวณวัดร้างกลางทุ่งบ้านท่าชุมขึ้นมา ให้เป็นที่พักจำพรรษาถาวรของท่านสืบต่อไป คำอาราธนาของชาวบ้านที่บริสุทธิ์ใจทำให้ท่านแบ่งรับแบ่งสู้ จนกระทั่งปรากฏเหตุการณ์อัศจรรย์ในตอนกลางคืนของการตัดสินใจระหว่างรออยู่กับการไปขณะที่พระคุณท่านกำลังใช้วิจารณญาณในการตัดสินใจอยู่นั้น ท่านได้เจริญสมาธิจิตเกิดนิมิตไปว่ามีชายฉกรรจ์ ๒ ท่าน แต่งกายคล้ายกับทหารโบราณในสมัยสุโขทัย ได้เข้ามากราบนมัสการท่าน บอกว่า ท่านคือขุนงามเมือง และขุนเรืองอังวะ เป็นหัวหน้าทหารผู้รักษาด่านแห่งนี้อยู่ รับอาสาว่าหากพระคุณท่านคิดจะสร้างวัดในบริเวณนี้ ก็จะถวายความช่วยเหลือเต็มที่ พ่อขุนอังวะได้กล่าวว่า ถ้าท่านรับปากข้าพเจ้าจะมีคนมาช่วยท่านเอง ผู้ที่จะมาช่วยท่านได้ เขาจะพบท่านด้วยตนเอง จะโดยตั้งใจหรือไม่ตั้งใจก็ตาม ท่านเหล่านั้นคือบริวารเก่าของท่านในอดีตชาติก่อนหลายร้อยปี เขาเหล่านั้น ได้เกิดและบำรุงรักษาสถานที่แห่งนี้ทั้งนั้น จากนั้นภาพในนิมิตก็ค่อยเลือนไป จึงเป็นเหตุปัจจัยที่ทำให้พระคุณท่านตัดสินใจบูรณะพัฒนาวัดร้างแห่งนี้ขึ้นมา ในฐานะเป็น “สำนักปฏิบัติธรรมพัฒนาพุทธานิมิต” จึงได้เริ่มทำการพัฒนาวัด โดยนำความนี้ไปกราบเรียนเจ้าคณะอำเภอทุ่งเสลี่ยม และเจ้าคณะจังหวัดสุโขทัย ผู้ปกครองท้องถิ่นในสมัยนั้นให้รับทราบเพื่อขอรับเอกราชนิติ เจ้าคณะทุกระดับชั้นก็อนุโมทนาเห็นชอบพัฒนาวัดโดยเริ่มจากการแผ้วถางซากพระเจดีย์โบราณอันเป็นประธานหลักของวัดจากนั้นก็แผ้วถางฐาน พระอุโบสถโบราณตามลำดับจากการพัฒนาในครั้งนั้นทำให้ได้ขุดพบพระพุทธรูปปางต่างๆ พระบรมธาตุ โบราณวัตถุหลากหลายชนิด ที่บรรจุอยู่ในกรุพระเจดีย์วัดร้างแห่งนี้เป็นจำนวนมาก ที่สำคัญก็คือพบลูกแก้วสีขาวใสดวงหนึ่ง ท่านจึงได้เก็บไว้ประจำตัว จากนั้นจึงได้ทำการก่อพระเจดีย์ใหม่ครอบบนฐานพระเจดีย์โบราณองค์เดิม นำพระบรมสารีริกธาตุและโบราณวัตถุที่สุกค่าเข้าบรรจุไว้ในองค์พระเจดีย์ตามเดิม ด้วยรูปแบบแห่งการก่อสร้างด้วยศิลปะแบบย่อไม้มุมสิบสองมีซุ้มจรนำหันออกไปทั้ง ๔ ทิศ จึงเรียกพระเจดีย์องค์ว่า “จตุรงค์เจดีย์” การพบดวงแก้วที่ดังมาดังกล่าวมาแล้วนั้น ยืนยันความศักดิ์สิทธิ์ได้ตรงกับที่ชาวบ้านผู้สูงอายุได้เล่าให้ฟังว่าอาณาบริเวณวัดร้างกลางทุ่งนาบ้านท่าชุมแห่งนี้ ในคืนเดือนเพ็ญมักจะพบลูกไฟดวงกลมโตมีสีสุกสว่างลอยฉวัดเฉวียนไปมา และวูบหายไปในฐานะพระเจดีย์องค์นี้เป็นประจำ ในสมัยก่อนชาวบ้านไม่กล้าที่จะรุกกล้าเข้าไปในบริเวณนี้เลย เพราะเคารพในสิ่งศักดิ์สิทธิ์ทั้งหลายที่ประดิษฐานอยู่ ณ วัดร้างแห่งนี้ เมื่อดำเนินการพัฒนาวัดร้างขึ้นมาใหม่นั้น พระคุณท่านได้สร้างศาลเทพารักษ์และสร้างรูปเคารพของเจ้าพ่อขุนงามเมือง เจ้าพ่อขุนเรืองอังวะขึ้นมาเพื่อให้เป็นที่เคารพสักการะตามนิมิตที่พระคุณท่านได้พบในครั้งแรกนั้น หากมีอุปสรรคปัญหาในการบูรณพัฒนาวัด ก็จะตั้งกัลยาณจิตอธิษฐานขอให้ดวงแก้ววิเศษและพลังบารมีของเทพารักษ์ทั้งสองช่วยเหลือ ก็ปรากฏว่าการทุกอย่างสำเร็จจุล่งไปได้ด้วยดีเสมอมา

เมื่อสร้างสำนักปฏิบัติไปได้ ๒ ปี ก็เริ่มมีผู้คนมาศรัทธาเลื่อมใส ท่านจึงคิดที่จะยกฐานะวัดร้างกลางทุ่งแห่งนี้ขึ้นเป็นวัดมีพระสงฆ์ให้ถูกต้องตามพระราชบัญญัติคณะสงฆ์ แต่ติดที่วัดร้างนี้ไม่มีเอกสารสิทธิ์ใดๆเป็นหลักฐานเลย เมื่อความนี้ทราบถึง คุณสุพิน พิพัฒน์เดชพงษ์ ผู้ถือครองกรรมสิทธิ์ที่นาติดกับวัดร้างแห่งนี้ ได้แสดงเจตนาอันเป็นกุศลน้อมถวายที่ดินจำนวน ๑๑ ไร่ ให้กับพระคุณท่าน เพื่อดำเนินการตามกฎของกระทรวงศึกษาธิการว่าด้วยการสร้างวัดและตั้งวัดในพระพุทธศาสนา เมื่อวันที่ ๑๙ สิงหาคม ๒๕๒๗ นายชำเลื่อง วุฒิจันทร์ อธิบดีกรมการ

ศาสนา มีหนังสืออนุญาตให้ ร้อยตรี ชาญชัย ใจใส ประธานคณะกรรมการบริหารสำนักปฏิบัติธรรมพัฒนาพุทธนิมิต สร้างวัดขึ้นที่อาณาจักรบริเวณวัดร้างกลางทุ่งนาบ้านท่าชุม หมู่ที่ ๙ ตำบลทุ่งเสลี่ยม อำเภอทุ่งเสลี่ยม จังหวัดสุโขทัย

ต่อมาเมื่อวันที่ ๑๗ มกราคม ๒๕๒๘ รัฐมนตรีว่าการกระทรวงศึกษาธิการมีประกาศตั้งสำนักปฏิบัติธรรมพัฒนาพุทธนิมิต เป็นวัดในพระพุทธศาสนา ตามความในข้อ ๔ แห่งกฎกระทรวงฉบับที่ ๑ (พ.ศ.๒๕๐๗) ออกตามความในพระราชบัญญัติคณะสงฆ์ พ.ศ. ๒๕๐๕ และด้วยความเห็นชอบของมหาเถรสมาคม มีมงคลนามว่า “วัดพิพัฒน์มงคล” ตามนามของพระอาจารย์พิพัฒน์มงคล คุณยุตโต ผู้เป็นเจ้าของสำนัก ต่อมาก็ได้สร้างอุโบสถขึ้นใหม่บนฐานพระอุโบสถโบราณ ศิลปะการก่อสร้างเป็นแบบล้านนา ผนังประดับกระจกสีจึงเรียกว่า “รัตนอุโบสถ” ได้รับพระราชทานวิสุงคามสีมา เมื่อวันที่ ๒๘ เดือนมิถุนายน พ.ศ. ๒๕๔๘ กำหนดเขตกว้าง ๗ เมตร ยาว ๓๕ เมตร โดยมีนาย จาตุรนต์ ฉายแสง รองนายกรัฐมนตรี เป็นผู้รับสนองพระบรมราชโองการ ประกาศในราชกิจจานุเบกษา ฉบับประกาศทั่วไป เล่มที่ ๒๒ ตอนที่ ๖๖ ง นับถึงปัจจุบันนี้วัดพิพัฒน์มงคล มีอายุได้ ๒๘ ปี นับรวมกับอายุของวัดร้างได้ประมาณ ๘๘๑ ปี ในปัจจุบันมีเนื้อที่เพิ่มขยายเป็น ๑๑๙ ไร่

พ.ศ.๒๕๒๗ ได้รับอนุญาตให้สร้างวัด

พ.ศ.๒๕๒๘ ได้รับอนุญาตให้ตั้งวัด

พ.ศ.๒๕๔๐ ได้รับการยกฐานะเป็นวัดพัฒนาตัวอย่าง ของกรมการศาสนา

พ.ศ.๒๕๔๑ ได้รับการยกฐานะเป็นอุทยานการศึกษา ของกระทรวงศึกษาธิการ

พ.ศ.๒๕๔๒ ได้รับการยกฐานะเป็นศูนย์พัฒนาจิตเฉลิมพระเกียรติของจังหวัดสุโขทัย ประจำปีงบประมาณ ๒๕๔๒

พ.ศ.๒๕๔๓ ได้รับการยกฐานะเป็นวัดพัฒนาที่มีผลงานดีเด่น ของกรมศาสนา กระทรวงศึกษาธิการ

พ.ศ.๒๕๔๘ ได้รับพระราชทานวิสุงคามสีมา

พ.ศ.๒๕๕๐ ได้รับการแต่งตั้งเป็นสำนักปฏิบัติธรรมประจำจังหวัด จากสมเด็จพระพุฒาจารย์ ประธานคณะผู้ปฏิบัติหน้าที่แทนสมเด็จพระสังฆราช กรมการมหาเถรสมาคม

วัดพิพัฒน์มงคลได้ผ่านกาลเวลาในอดีตที่ยาวนาน จนกระทั่งถึงปัจจุบันนี้ กุศลฉันทะของบรรพชนในอดีตที่ได้สร้างวัดนี้ขึ้นเมื่อสมัยก่อน และการบูรณะพัฒนาวัดขึ้นมาบนรากฐานของร่องรอยอารยธรรมโบราณในปัจจุบันนี้เป็นแนวคิดอันเดียวกัน คือต้องการให้วัดเป็นศูนย์รวมจิตใจของศรัทธาสาธุชน เพื่ออบรมคุณธรรมยกระดับจิตใจของบรรพชิตและฆราวาสญาติโยมให้สูงขึ้น พร้อมทั้งจะถวายเป็นการอุปถัมภ์บำรุงพระบวรพุทธศาสนา ภายใต้ร่มพระบรมโพธิสมภารของพระบาทสมเด็จพระเจ้าอยู่หัว ผู้ทรงพระคุณอันประเสริฐ ให้เจริญรุ่งเรืองคู่กับเมืองไทยไปตลอดจักรัณฐิติกาล ฯ



ท่องเที่ยววัฒนธรรมและวิถีชุมชน

๔. กาดฮิมต้า เป็นตลาดริมน้ำ ที่อยู่ติดวัดทุ่งเสลี่ยม
จัดทุกวันเสาร์ มีสินค้าชุมชนมาขายกว่า ๗๐ ร้าน
บริหารจัดการโดยกลุ่มท่องเที่ยวในพื้นที่อำเภอทุ่งเสลี่ยม



รายงานผลลงพื้นที่สำรวจข้อมูลแหล่งท่องเที่ยวและศักยภาพด้านการท่องเที่ยวในพื้นที่
อำเภอทุ่งเสลี่ยม จังหวัดสุโขทัย ภายใต้โครงการการจัดการข้อมูลการท่องเที่ยว พื้นที่ อพท.๔

๕.ข้าวหลาม คุณสมคคด นามใส หมู๔ ต.ทุ่งเสลี่ยม อ.ทุ่งเสลี่ยม จ.สุโขทัย มีหลายราคา หลายขนาด เผาทุกวันอร่อยมาก



๖.ตีมีด ชุมชนเด่นดีหมี นายประวิทย์ ผาคำ โทร ๐๙๓๒๙๑๓๒๙๗



รายงานผลลงพื้นที่สำรวจข้อมูลแหล่งท่องเที่ยวและศักยภาพด้านการท่องเที่ยวในพื้นที่
อำเภอทุ่งเสลี่ยม จังหวัดสุโขทัย ภายใต้โครงการการจัดการข้อมูลการท่องเที่ยว พื้นที่ อพท.๔

๗.การบริหารจัดการขยะ ผู้ใหญ่บ้านหมู่ ๗ นายสามมิตร กาวิละบุตร มีการบริหารจัดการขยะในหมู่บ้าน และ
 ประสานรถรับซื้อมารับซื้อถึงที่สัปดาห์ละ ๒-๓ วัน มีการสอนชาวบ้านทำปุ๋ย



๘.หัตถกรรมเทพพนม เป็นงานหวายมาพัฒนาต่อยอดเป็นตระกร้า อุปกรณ์ ออกกำลังกายนิ้วมือ หลากหลาย
 สินค้า เป็นการรวมกลุ่ม มีการรวบรวมกลุ่มโดย นายเอนก เสนาะจิตร ๐๘๑ ๗๗๐ ๑๙๐๔ มีนางจันทร์ทิพย์ เสนาะ
 จิตรเป็นประธานกลุ่ม



๙.กลุ่มไม้กวาดทางมะพร้าว ทำกันหลายครัวเรือน มีรถมารับถึงที่ ประธานกลุ่ม คุณสมสมัย มณีแสง
 โทร ๐๙ ๖๖๑๐ ๐๐๕๘



รายงานผลลงพื้นที่สำรวจข้อมูลแหล่งท่องเที่ยวและศักยภาพด้านการท่องเที่ยวในพื้นที่
 อำเภอทุ่งเสลี่ยม จังหวัดสุโขทัย ภายใต้โครงการการจัดการข้อมูลการท่องเที่ยว พื้นที่ อพท.๔



ท่องเที่ยวเชิงเกษตร

๑๐.เกษตรผสมผสาน คุณอนันชัย สังเกตุกาย ขนาด ๓๓ ไร่ ทำนาปลูกข้าว ๒๐ ไร่ นอกนั้นเป็สวนผสมผสาน



รายงานผลลงพื้นที่สำรวจข้อมูลแหล่งท่องเที่ยวและศักยภาพด้านการท่องเที่ยวในพื้นที่
อำเภอทุ่งเสลี่ยม จังหวัดสุโขทัย ภายใต้โครงการการจัดการข้อมูลการท่องเที่ยว พื้นที่ อพท.๔

ที่พักร้านอาหาร

๑๑. Homestayพอใจ คุณพอใจ ประกอบวัยชยกิจ โทร๐๙๖ ๑๙๖ ๙๓๖๕ มี ๒ ห้องนอน ราคา ๔๐๐ / ห้อง



๑๒. ที่พักท่าชุม โฮมสเตย์ (Thachum homestay) ครูสุพิน ชีวะวงศ์ บ้าน ๑ หลัง รองรับได้ประมาณ ๑๐ ท่านเบอร์โทร ๐๘๓ ๐๔๗ ๑๙๕๕



๑๓. บ้านทุ่งรีสอร์ท ๓๐๐/๙ หมู่ ๘ ต.ทุ่งเสลี่ยม อ.ทุ่งเสลี่ยม จ.สุโขทัย "บ้านทุ่งรีสอร์ท" รับจองห้องพักล่วงหน้า ได้บ้านเดี่ยว บ้านแฝด และบ้านแถว มีให้เลือกตามใจชอบ สนใจติดต่อ ๐๖๓-๖๗๐๖๑๘๓



(ขอบคุณภาพประกอบจาก เพจบ้านทุ่งรีสอร์ท)

๑๔. คุณมน ขนมหไทย โทร ๐๘๔ ๘๑๒ ๒๙๕๙



๑๕. ร้านกาแพ็กเป คุณนภาพรรณี คำมาอ้าย มีเครื่องดื่มบริการ น้ำสมุนไพร ขนมหไทย เบอร์โทร ๐๙๓ ๒๘๒ ๐๔๔๒



๑๕. ร้านขนมจีนแม่เอิน บริเวณหน้าวัดทางเข้าวัดทุ่งเสลี่ยม มีทั้งน้ำยากระเทียมและน้ำเงี้ยว อร่อยมาก



๑๖. ร้านติ่ม ผ้าพื้นเมือง สนใจติดต่อ ๐๘๗ ๕๒๓ ๑๒๕๙



แหล่งท่องเที่ยวร้านค้า ที่พัก ตำบลทุ่งเสลี่ยม อำเภอทุ่งเสลี่ยม จังหวัดสุโขทัย

ตำบล ทุ่งเสลี่ยม							
ลำดับ	สถานที่	ประเภท	เบอร์โทร	เวลา เปิด -ปิด	Latitude	Longitude	ที่ตั้ง
๑	Homestay พอใจ	ที่พัก	๐๙๖ ๑๙๖ ๙๓๖๕	๒๔ ชม.	๑๗.๓๒๐๒๒๕	๙๙.๕๕๗๘๗๓๑	๑๑๔ หมู่ ๘ ต.ทุ่งเสลี่ยม อ.ทุ่งเสลี่ยม จ.สุโขทัย
๒	ข้าวหลาม	ท่องเที่ยว วัฒนธรรม และวิถี ชุมชน	๐๘๐ ๓๐๔ ๖๕๖๑	๐๘.๐๐ - ๑๖.๐๐	๑๗.๓๑๒๕๒๗	๙๙.๕๕๕๖๔๕	หมู่ ๔ ต.ทุ่งเสลี่ยม อ. ทุ่งเสลี่ยม จ.สุโขทัย
๓	ตีเม็ดเด่นตีหมี่	ท่องเที่ยว วัฒนธรรม และวิถี ชุมชน	๐๙๓ ๒๙๑ ๓๒๙๗	๐๘.๐๐ - ๑๖.๐๐	๑๗.๓๑๖๘๕๘๑	๙๙.๕๕๘๔๕๐๔	หมู่ ๗ ต.ทุ่งเสลี่ยม อ. ทุ่งเสลี่ยม จ.สุโขทัย
๔	เกษตร ผสมผสาน	ท่องเที่ยว เชิงเกษตร	๐๘๖ ๒๐๕ ๘๒๘๐	๐๖.๐๐ - ๑๘.๐๐	๑๗.๓๑๓๐๔๕	๙๙.๕๕๕๙๘๘๔	ต.ทุ่งเสลี่ยม อ.ทุ่งเสลี่ย ม จ.สุโขทัย
๕	คัดแยกขยะ ต้นทางบ้าน เด่นตีหมี่	ท่องเที่ยว วัฒนธรรม และวิถี ชุมชน	๐๘๘ ๑๖๔ ๗๓๖๗	๐๘.๐๐ - ๑๖.๐๐	๑๗.๓๑๔๖๗๓	๙๙.๕๕๗๒๓๓๔	หมู่ ๗ ต.ทุ่งเสลี่ยม อ. ทุ่งเสลี่ยม จ.สุโขทัย
๖	หัตถกรรม บ้านเทพนวม	ท่องเที่ยว วัฒนธรรม และวิถี ชุมชน	๐๘๕ ๗๐๙ ๑๑๒๘	๐๘.๐๐ - ๑๖.๐๐	๑๗.๓๑๓๐๔๕๓	๙๙.๕๕๕๙๘๘๖	ต.ทุ่งเสลี่ยม อ.ทุ่งเสลี่ย ม จ.สุโขทัย
๗	ขนมไทยคุณ มน	อาหาร	๐๘๔ ๘๑๒ ๒๙๕๙	๐๙.๐๐ - ๑๗.๐๐			ต.ทุ่งเสลี่ยม อ.ทุ่งเสลี่ย ม จ.สุโขทัย
๘	ร้านกาแฟโก ปี	เครื่องดื่ม	๐๙๓ ๒๘๒ ๐๔๔๒	๐๘.๐๐ - ๑๗.๐๐			ต.ทุ่งเสลี่ยม อ.ทุ่งเสลี่ย ม จ.สุโขทัย
๙	กาดอิมต้า	ท่องเที่ยว วัฒนธรรม และวิถี ชุมชน	๐๕๕ ๖๕๙ ๐๙๗	๑๖.๐๐ - ๒๑.๐๐	๑๗.๓๑๓๗๖	๙๙.๕๕๓๖๔๑	ต.ทุ่งเสลี่ยม อ.ทุ่งเสลี่ย ม จ.สุโขทัย
๑๐	วัดทุ่งเสลี่ยม	ท่องเที่ยว เชิงศาสนา	๐๕๕ -๖๒๖ -๓๗๐	๘.๐๐ - ๑๗.๐๐	๑๗.๓๐๔๒	๙๙.๕๕๘๘๑	เลขที่ ๒๒ ม.๓ บ้านทุ่งเส ลี่ยม ต.ทุ่งเสลี่ยม อ.ทุ่ง เสลี่ยม จ.สุโขทัย
๑๒	ร้านอาหาร พรรณราย	ร้านอาหาร	๐๘๙ ๙๐๖ ๕๔๖๓	๐๘.๐๐ - ๑๘.๐๐			๑๕๒/๘ หมู่ ๑๐ บ้าน ท่าชุม ต.ทุ่งเสลี่ยม อ. ทุ่งเสลี่ยม จ.สุโขทัย
๑๕	วัดพิพัฒน์ มงคล	ท่องเที่ยว เชิงศาสนา	๐๕๕ - ๖๕๙-๑๖๔	๘.๐๐ - ๑๗.๐๐	๑๗.๓๒๔๙	๙๙.๕๕๑๓	เลขที่ ๔๖๔ หมู่ ๒ ตำบลทุ่งเสลี่ยม อำเภอ

							ทุ่งเสลี่ยม จังหวัดสุโขทัย
๑๖	Homestay อ.สุพิน	ที่พัก	๐๘๓ ๐๔๗ ๑๙๕๕	๒๔ ชม.	๑๗.๓๑๓๒๕๖	๙๙.๕๖๒๒๗๕	ต.ทุ่งเสลี่ยม อ.ทุ่งเสลี่ยม จ.สุโขทัย
๑๗	กลุ่มไม้กวาดทางมะพร้าว	ท่องเที่ยว วัฒนธรรม และวิถีชุมชน	๐๙๖ ๖๑๐ ๐๐๕๘	๐๘.๐๐ - ๑๖.๐๐	๑๗.๒๕๗๘๘	๙๙.๕๗๗๗๗๗	ต.ทุ่งเสลี่ยม อ.ทุ่งเสลี่ยม จ.สุโขทัย
๑๘	ขนมจีนแม่เอิน	ร้านอาหาร		๐๘.๐๐ - ๑๖.๐๐	๑๗.๓๑๓๐๓๖๓	๙๙.๕๕๓๕๘๒๖	ต.ทุ่งเสลี่ยม อ.ทุ่งเสลี่ยม จ.สุโขทัย
๑๙	บ้านทุ่งรี สอร์ท	ที่พัก	๐๖๓-๖๗๐๖๑๙๓	๒๔ ชม.	๑๗.๓๓๕๓๓๐๕๓	๙๙.๕๖๔๙๙๘๗๕	๓๐๐/๙ หมู่ ๘ ต.ทุ่งเสลี่ยม อ.ทุ่งเสลี่ยม จ.สุโขทัย

ปฏิทินประจำปี ตำบลทุ่งเสลี่ยม

ลำดับที่	เดือน	ชื่อประเพณี	หมายเหตุ
๑	มกราคม	ประเพณีข้าวจี๋ / ข้าวหลาม	แรม ๘ ค่ำ เดือน ๒
๒	กุมภาพันธ์	งานสักการะหลวงพ่อดิลิวัตทุ่งเสลี่ยม	๒๔ กุมภาพันธ์
๓	มีนาคม	ประเพณีแห่ช้างบวชนาคแห่ช้างวัดวังธาร	๑๒ มีนาคม
๔	เมษายน	ประเพณีไหว้สาครบาอินต๊ะ สันนโตวัดท่าชุม ประเพณีบุญบั้งไฟชาวเหนือวัดเทพพนม	๑๒ เมษายน ๑๔ เมษายน
๕	กันยายน	ประเพณีก๋วยสลาก	กันยายน-ตุลาคม
๖	พฤศจิกายน	ประเพณีลอยกระทง	๒๑ พฤศจิกายน
๗	ธันวาคม	ส่งท้ายปีเก่าต้อนรับปีใหม่	สิ้นปี

แผนที่ท่องเที่ยวตำบลทุ่งเสลี่ยม อำเภอทุ่งเสลี่ยม จังหวัดสุโขทัย

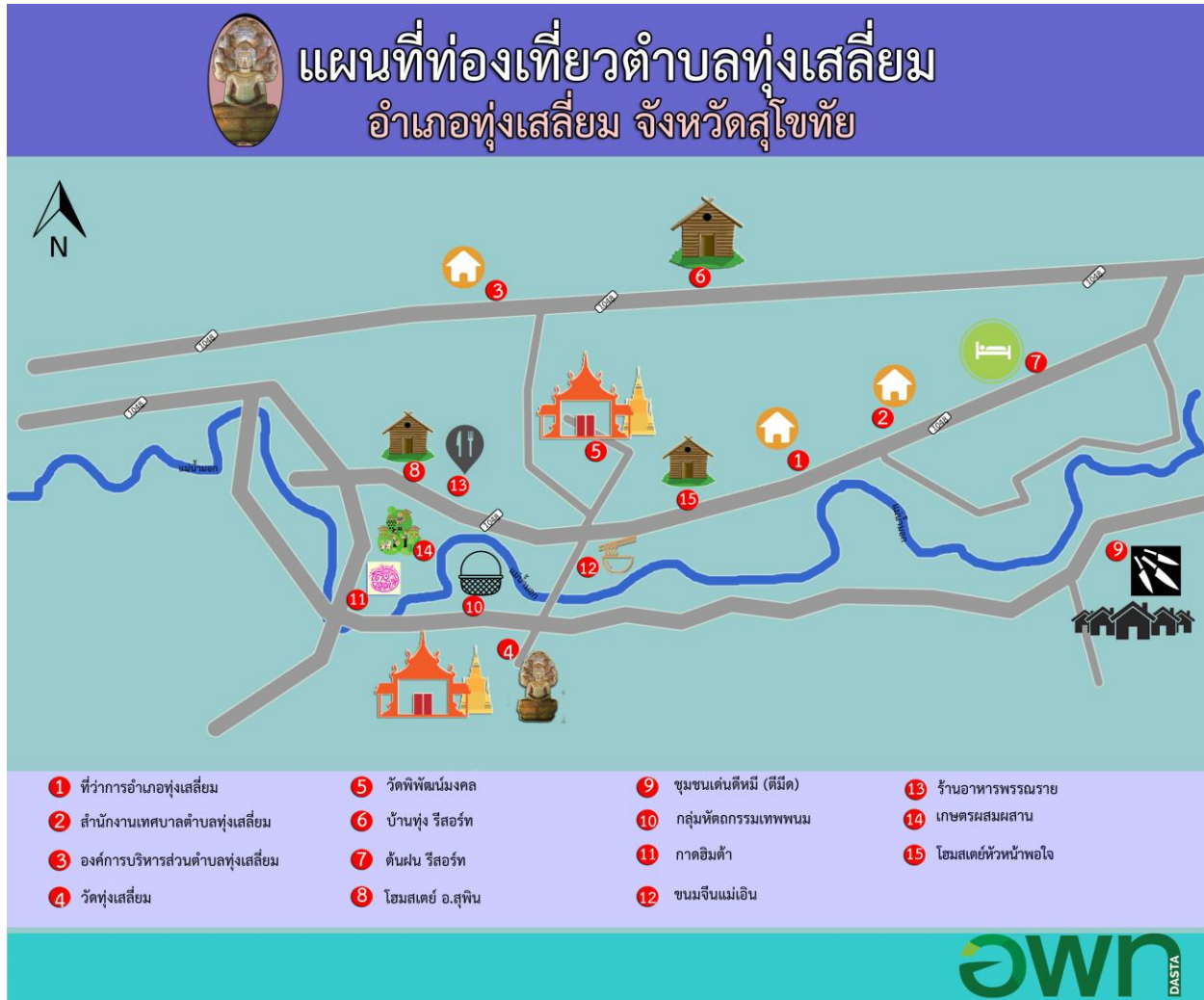

ตำบลกลางดง อำเภอร่องเสถียร จังหวัดสุโขทัย

ตำบลกลางดง ประชากรได้อพยพมาจากอำเภอลำปาง เมื่อประมาณปีพุทธศักราช ๒๔๐๐ ประชากรอพยพมาทำกินในถิ่นที่ป่าดงดิบที่มีน้ำท่าอุดมสมบูรณ์ มีสัตว์ป่ามากมายหลายชนิด จึงได้รวมกลุ่มกันตั้งชื่อบริเวณที่ตนได้บุกเบิกนี้ว่า "บ้านกลางดง" ต่อมาได้บุกเบิกขยายกว้างออกไป และยังคงชักชวนญาติพี่น้องของตนอพยพมามากขึ้นจนเกิดเป็นชุมชนใหญ่ขึ้น และได้รับการยกฐานะเป็นตำบลกลางดงเมื่อปี พ.ศ.๒๔๙๐ ปัจจุบันมีพื้นที่การปกครอง จำนวน ๑๕ หมู่บ้าน แบ่งเขตการปกครอง ดังนี้

หมู่ที่ ๑ บ้านชัยอุดม

หมู่ที่ ๒ บ้านกลางดงสอง

หมู่ที่ ๓ บ้านกลางดงสาม

หมู่ที่ ๔ บ้านโป่งฝาง

หมู่ที่ ๕ บ้านหนองผักบุ้ง

หมู่ที่ ๖ บ้านแม่บ่อทอง

หมู่ที่ ๗ บ้านหัวฝาย

หมู่ที่ ๘ บ้านบึงบอน

หมู่ที่ ๙ บ้านทุเลาใน

หมู่ที่ ๑๐ บ้านกลางดงเหนือ

หมู่ที่ ๑๑ บ้านเชิงผา

หมู่ที่ ๑๒ บ้านห้วยเจริญ

หมู่ที่ ๑๓ บ้านห้วยต้นผึ้ง

หมู่ที่ ๑๔ บ้านห้วยหัวแหวน

หมู่ที่ ๑๕ บ้านใหม่ดอนสว่าง

ประชากร

เทศบาลตำบลกลางดง มีประชากรทั้งหมด ๑๒,๒๒๓ คน

ท่องเที่ยวเชิงประวัติศาสตร์

๑. **หอรบโบราณ** ลักษณะเป็นเฉลียงเป็นเขตแดนระหว่างเมืองเชียงซิ่น(สวรรคโลก)กับเถิน ตั้งอยู่ที่ บ้านหอ
รบ ตำบลเวียงมอก อำเภอลำปาง พ.ศ. ๒๔๒๘ ชาวอำเภอลำปาง



ท่องเที่ยวเชิงศาสนา

๒. **วัดปฏิบัติธรรมเชิงผา** ศูนย์เรียนรู้คุณธรรมนำชีวิต วัดเชิงผา ตำบลกลางดง อำเภอลำปาง จังหวัดลำปาง ศูนย์
การเรียนรู้คุณธรรมนำชีวิต ศูนย์การเรียนรู้คุณธรรมนำชีวิต ตามปรัชญาเศรษฐกิจพอเพียง วัดเชิงผาได้ก่อกำเนิด
เกิดขึ้นโดย พระอาจารย์ปราโมช อธิปถุญโญ เมื่อ พ.ศ.๒๕๔๓ เมื่อได้กลับมาเยี่ยมเมืองไทย ความคิดที่จะเผยแผ่
พระพุทธศาสนาในเมืองไทย ท่านต้องการที่จะมีสถานที่ปฏิบัติขัดเกลาใจ ศึกษาพระธรรมคำสอนขององค์พระ
สัมมาสัมพุทธเจ้า และเพื่อประกาศพระธรรมของพระองค์ให้แก่พุทธศาสนิกชนโดยทั่วกัน ที่สุดท้ายก็ได้เห็น
สถานที่ตรงนี้ ซึ่งแต่เดิมเป็นสถานที่ทำกินของชาวบ้านเป็นที่รกร้างยากแก่การสัญจรเข้าออก ใครสนใจในสถานที่
แห่งนี้เหมาะแก่การพัฒนาให้เป็นสถานธรรมเพื่อการฝึกฝนขัดเกลาตน และเพื่อจรรโลงไว้ซึ่งพระพุทธศาสนาสืบไป
ประมาณเดือนกรกฎาคม ๒๕๔๔ ขณะที่จำพรรษาที่สหรัฐอเมริกา ท่านได้มอบปัจจัยจำนวนหนึ่งให้แก่
คณะกรรมการวัดเชิงผา เป็นธุระติดต่อขอซื้อที่ดินแห่งนี้ ต่อมาท่านจึงสละตำแหน่งเจ้าอาวาสและหน้าที่ที่
รับผิดชอบในประเทศสหรัฐอเมริกา เดินทางกลับสู่เมืองไทย ทันทีที่กลับถึงยังสถานที่แห่งนี้ท่านได้ประชุมกับ

คณะกรรมการเพื่อขอความคิดเห็นในการพัฒนาสถานธรรมแห่งนี้ วันที่ ๒๗ ธันวาคม ๒๕๕๔ ต่อมาจึงตั้งชื่อสถานธรรมแห่งนี้ว่า "ศูนย์ปฏิบัติธรรมวัดเชิงผา" มีกิจกรรมการปลูกข้าววันแม่เกี่ยววันพ่อ



๓.วัดหัวผาย ประวัติวัดหัวผายและหมู่บ้านหัวผาย ชาวบ้านหัวผาย ตำบลกลางดง อำเภอทุ่งเสลี่ยม จังหวัดสุโขทัย เดิมเป็นชาวบ้านผาปังหลวง อำเภอแม่พริก(ตอนนั้นยังเป็นอำเภอเถิน) จังหวัดลำปาง สมัยนั้นเกิดทุกข์ภัย(ข้าวยากมากแพง) ขึ้นทั่วทุกหัวระแหงติดต่อกันหลายปี ปี๒๔๖๖ ประมาณรัชกาลที่ ๗ ชาวบ้านชาวบ้านอดอยากปากแห้งถึงขนาดซุดก๋วย(เป็นไม้เลื้อย ชนิดมีรากเป็นหัวเถาว์มีเป็นหนาม) มากินแทนข้าวหรือเอาขุยไผ่มา ตำกินแทนข้าวเพื่อประทังความหิวไปวันๆ จึงเป็นสาเหตุให้ชาวบ้านเขตอำเภอเถินพากันอพยพมาตั้งถิ่นฐาน ในเขตอำเภอทุ่งเสลี่ยม ซึ่งตอนนั้นยังเป็นป่าดงดิบสัตว์ป่าชุกชุมมาก และได้ตั้งหมู่บ้านต่างๆ ขึ้นหมู่บ้านที่อพยพมาก่อน เช่น บ้านเหมืองนา บ้านทุ่งเสลี่ยม บ้านสามหลัง บ้านกลางดง และบ้านคำชุม(ปัจจุบันเรียกว่าบ้านท่าชุมสมัยก่อนไม้มะค่าโมงมีมากจึงเรียกว่าบ้านคำชุม บางคนก็ เรียกว่าบ้านท่าศาลาแต่ไม่นิยม) ตั้งอยู่ก่อนหน้าแล้ว ๔-๕ ปี จนชาวไร่สื่อไปถึงชาวบ้านผาปังหลวงว่าอำเภอทุ่งเสลี่ยมปัจจุบันมี พื้นที่อุดมสมบูรณ์(สมัยนั้นยังเป็นตำบลนาทุ่ง อำเภอสวรรคโลก)ปี พ.ศ.๒๔๖๘ ชาวบ้านผาปังหลวงชุดแรกจึงได้พากันอพยพจากถิ่นฐานเดิม โดยเดินเท้าและเดินเกวียนเพื่อหวังให้ ชีวิตความเป็นอยู่ที่ดีขึ้นประกอบกับพื้นที่บ้านผาปังไม่สามารถจะขยายแหล่งทำมาหากินได้ แขนงนำที่อพยพมากลุ่มแรกๆ ก็มี พ่อหลวงปัญญา แม่หลวงแก้วพา จิตรหาญ พร้อมกับพาหลานๆลูกของพี่คือลูกแม่หลวงทอง เมืองเหมอะมาด้วย และครอบครัวพ่อหลวงผุย แม่หลวงหอม อินตะต่อมวงศ์(ปัจจุบันเป็นปิตุคุณธรรม)

ต่อมาปีเดียวกันนั้นเองก็มีพ่อหลวงใจ แม่หลวงดิบ อุประวรรณ พ่อหลวงโท สิทธิวงศ์ พ่อหลวงก้อน แม่หลวงเตีพ มาแดงสายก็อพยพตามมา เริ่มสร้างบ้านแปงเมืองขึ้นอย่างจริงจังโดยตั้งหัวบ้านหัวใจเมือง(หลักบ้านหรือสะดือบ้าน) ตรงบ้านพ่อมา แม่ปี กันระชมภู ปัจจุบัน จากนั้นมาการทำมาหากินเริ่มเข้าที่เข้าทาง จึงได้สร้างวัดขึ้น เมื่อวันที่ ๗ พฤษภาคม พ.ศ.๒๔๗๕ ตรงกับแรม ๙ ค่ำ เดือน ๘ เหนือ เดือน ๖ ใต้ปี พ.ศ.๒๔๗๙ เกิดอัคคีภัย ไฟไหม้ป่าแล้วรุกรามมาถึงหมู่บ้านชาวบ้านช่วยกันดับไม่ไหวจึงปล่อยให้ไฟไหม้หมู่บ้านและวัด ชาวบ้านร้องไห้กันใหญ่ เพราะยุ่งฉางก็ถูกไฟไหม้หมด ต้องไปขอข้าวจากพี่น้องหมู่บ้านอื่นๆ และต้องไปเอาข้าวจากญาติที่บ้านผาปังนำมาไว้ใช้ตำกิน ซึ่งเป็นระยะทางร่อยกว่ากิโลเมตรทางขึ้นเขาลงห้วย (ช่วงนี้เป็นช่วงที่ลำบากมากที่สุดตามคำบอกเล่า เพราะหมู่บ้านอื่นก็ไม่อยู่ในสถานะที่จะช่วย ได้เต็มทีเนื่องจากเป็นช่วงลงหลักปักฐานเหมือนกัน)

รายงานผลลงพื้นที่สำรวจข้อมูลแหล่งท่องเที่ยวและศักยภาพด้านการท่องเที่ยวในพื้นที่ อำเภอทุ่งเสลี่ยม จังหวัดสุโขทัย ภายใต้โครงการการจัดการข้อมูลการท่องเที่ยว พื้นที่ อพท.๔

ชาวบ้านต้องเริ่มต้นสร้างฐานะทางครอบครัวขึ้นมาใหม่ โดยไม่ลืมที่จะเริ่มสร้างวัดขึ้นมาใหม่ (และหลายคนก็คิดจะย้ายครอบครัวไปอยู่รวมกันกับพี่น้องชาวบ้านผาปังกลางที่อพยพมาตั้งหลักแหล่งที่บ้านท่าตันธงโดยเริ่มไปจับจองที่ทำมาหากิน ฉะนั้นที่นาของชาวบ้านหัวฝายจะอยู่ในเขตบ้านท่าตันธงเยอะมากแต่ปัจจุบันเหลือไม่กี่ราย)



๔. วัดกลางดง ตั้งอยู่ที่ ตำบลกลางดง อ. ห้วยเสี้ยว จ. สุโขทัย มีสถาปัตยกรรมที่มีวิจิตรศิลป์งดงามไม่ว่าจะเป็นอุโบสถ ซึ่งมีศิลปะ คล้ายกับวัดในจังหวัดเชียงใหม่และลำปาง สิ่งที่โดดเด่นคือ องค์พระเจดีย์ ๕ ยอด สีทองซึ่งตั้งอยู่ใกล้กับพระวิหาร ซึ่งเป็นศิลปะพม่า ภายในบรรจุแก้วแหวนเงินทองที่มีค่ามากมาย ทำเลที่ตั้งอยู่ไม่ไกลจากถนนสายหลักในอำเภอห้วยเสี้ยว มีภูมิทัศน์ ที่สวยงามคือ มีภูเขาเป็นฉากหลังโอบล้อมไว้ หากมาในช่วงฤดูหนาวเราจะได้เห็นพระอุโบสถและองค์พระเจดีย์ ท่ามกลางฉากด้านหน้า ที่เป็นนาข้าวเขียวขจีโดดเด่นมาแต่ไกล นอกจากนี้ยังมี ฌณพอนุสาวรีย์ครุบาศรีวิชัย (นักบุญแห่งล้านนา) ลักษณะเป็นรูปหล่อลอย องค์เท่าองค์จริง ประดิษฐานอยู่ในมณฑปวัดกลางดง อันเป็นที่เคารพสักการะนับถือของประชาชนชาวอำเภอห้วยเสี้ยว สาเหตุที่พระครุบาศรีวิชัยมาประดิษฐานที่วัดกลางดง เนื่องจากลูกศิษย์เอกของพระครุบาเจ้าศรีวิชัย (คือพระทองสุข คุณารักษ์) เป็นคนบ้านกลางดง พระครุบาเจ้าศรีวิชัยให้ลูกศิษย์ของท่านมาสร้างพระธาตุเจดีย์ ทองคำ ๕ ยอด ไว้ที่วัดกลางดง ๑ องค์ ปัจจุบันได้บูรณะใหม่เห็น จุดเด่น เป็นสง่าอยู่ขณะนี้ด้วยอาศัยเหตุผลดังกล่าวข้างต้น คณะศิษย์และกรรมการวัด

รายงานผลลงพื้นที่สำรวจข้อมูลแหล่งท่องเที่ยวและศักยภาพด้านการท่องเที่ยวในพื้นที่
อำเภอห้วยเสี้ยว จังหวัดสุโขทัย ภายใต้โครงการการจัดการข้อมูลการท่องเที่ยว พื้นที่ อพท.๔

บ้านปาง อำเภอเสลียม จังหวัดลำพูน จึงได้ถวายรูป เหมือนเท่าองค์จริงให้กับทางวัดกลางดง ตำบล กลางดง อำเภอทุ่งเสลียม จังหวัดสุโขทัย ๑ องค์ โดยคณะกรรมการวัดได้ไปแห่รับ เอาจากวัดบ้านปาง เมื่อปี พ.ศ.๒๕๓๗ และชาวบ้าน ได้จัดงานต้อนรับอย่างยิ่งใหญ่ และนำมาไว้ที่ วิหารของวัด สารุชนที่ทราบข่าวก็เข้าไปกราบและขอพรไม่ขาด เมื่อปี พ.ศ.๒๕๔๑ ท่านเจ้าอาวาส (พระครูพิพิธธรรมมงคล) ได้ร่วมกับ คณะกรรมการวัดได้สร้างมณฑป ที่ประดิษฐาน ถวายและได้อัญเชิญ องค์รูปเหมือนพระครูบาเจ้าศรีวิชัยขึ้นประดิษฐาน เมื่อวันที่ ๑ มกราคม ๒๕๔๒ ซึ่งถือว่าเป็น ฤกษ์ดี คือวันขึ้นปีใหม่ ทางวัดให้ทีมงานฉลอบและทำพิธีขอพรด้วยการประกอบพิธีสะเดาเคราะห์-ต่อชะตา และได้ถือ เป็นงานประจำปีของวัด จนถึงปัจจุบัน



๕.วัดบ้านดอนสว่าง ต. กลางดง อ. ทุ่งเสลียม จ.สุโขทัย

ท่องเที่ยวเชิงวัฒนธรรมและวิถีชุมชน

๖.กลุ่มอาร์ทพุ่มฝ้าย การรวมกลุ่มเกิดการจ้างงาน เป็นชิ้นงาน ส่งออกจังหวัด

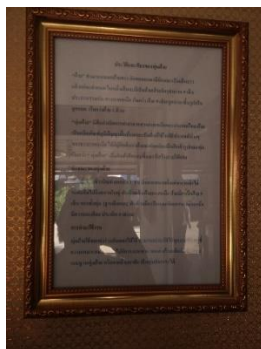

๗.กลุ่มทำแหนมบ้านหัวฝาย(ป่าพวงเงิน)



รายงานผลลงพื้นที่สำรวจข้อมูลแหล่งท่องเที่ยวและศักยภาพด้านการท่องเที่ยวในพื้นที่ อำเภอทุ่งเสลียม จังหวัดสุโขทัย ภายใต้โครงการการจัดการข้อมูลการท่องเที่ยว พื้นที่ อพท.๔

ท่องเที่ยวเชิงนิเวศผจญภัย

๘.โตแม่ถัน ที่บ้านเชิงผา ต.กลางดง โดยเดินเท้าลัดเลาะไปตามเส้นทางเก็บหาของป่า ใต้ระดับความสูงขึ้นไปเรื่อยๆ ระหว่างสองข้างทางอุดมไปด้วยดอกไม้ป่าตามฤดูกาล ทั้งดอกเอื้องพร้าวสีขาว และดอกเข้าพรรษาสีเหลือง ที่มีอยู่จำนวนมาก ตามสภาพทางบนพื้นดินสลับกับหิน มีลำไผ่ และต้นไม้ธรรมชาติเป็นราวจับ ระยะทางประมาณ ๖๐๐ เมตร ใช้เวลาประมาณ ๓๐ นาที ก็มาถึงยอดเขาโตแม่ถัน ภูเขาหินปูน ซึ่งมีต้นจันทน์ผา และต้นปรังป่า ขึ้นอยู่อย่างสวยงาม ลำต้นขนาดใหญ่อายุนับร้อยปี ตรงยอดเขาบริเวณนี้สามารถมองเห็นทิวทัศน์สวยงามรอบทิศ มองเห็นทุ่งเสลี่ยมแบบ ๓๖๐ องศา



๙.ฝายน้ำล้นบ้านเชิงผาทัวฝาย ถูกร้อนทุกคนพากันมาเที่ยวเล่นน้ำเพราะจุดนี้จะมีน้ำตลอดทั้งปีเนื่องจากได้รับมาจากเขื่อนแม่มอก

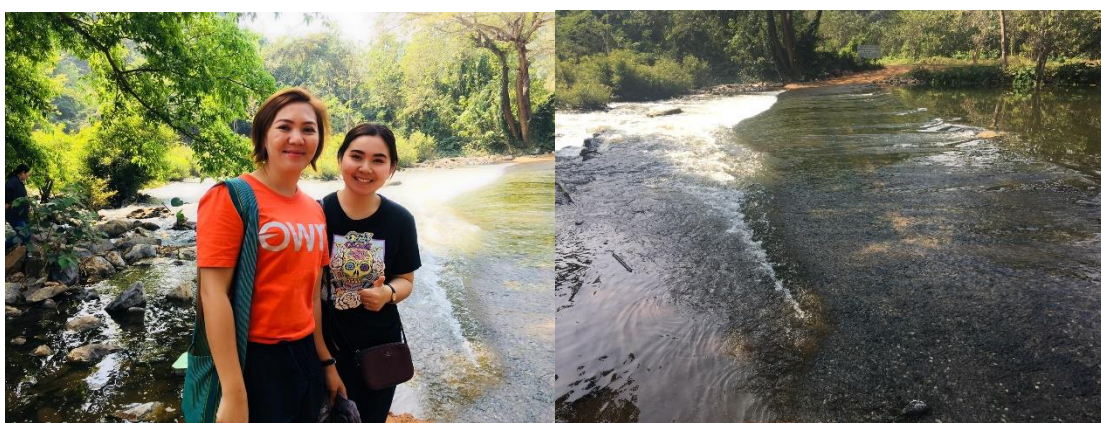

รายงานผลลงพื้นที่สำรวจข้อมูลแหล่งท่องเที่ยวและศักยภาพด้านการท่องเที่ยวในพื้นที่
อำเภอทุ่งเสลี่ยม จังหวัดสุโขทัย ภายใต้โครงการการจัดการข้อมูลการท่องเที่ยว พื้นที่ อพท.๔

๑๐.ท่องเที่ยวทางน้ำหัวฝาย กิจกรรมทดลองเส้นทางน้ำ ที่จัดทริปเพื่อเราทดลองระยะทางไปกลับ รวม ๕๐ นาที จากจุดนี้สามารถ ขึ้นปลายทางแล้วนั่งรถเพื่อไปชมหอระโบริมาณได้ บรรยากาศดีมีความสวยงามของธรรมชาติไว้



๑๑.แหล่งท่องเที่ยวทางน้ำ “ฝายน้ำล้นแม่บ่อทอง” เพิ่งเปิดไม่นานเดือนมีนาคม ๒๕๖๑ เกิดจากการรวมตัวของ ผู้นำในตำบล คิดแล้วลงมือทำเลย จุดเด่นคือ มีทั้งแพบริการให้นั่งรับประทานอาหาร มีสลิงโหนตัวโดดลงน้ำ น้ำไหลตลอดเวลาและมีน้ำตลอดทั้งปี



รายงานผลลงพื้นที่สำรวจข้อมูลแหล่งท่องเที่ยวและศักยภาพด้านการท่องเที่ยวในพื้นที่
อำเภอทุ่งเสลี่ยม จังหวัดสุโขทัย ภายใต้โครงการการจัดการข้อมูลการท่องเที่ยว พื้นที่ อพท.๔

๑๒.แหล่งท่องเที่ยวทางน้ำ “หนองผักบุ้ง” ฝายกลางบ้าน



๑๓.อ่างเก็บน้ำห้วยหัวแหวน อ่างเก็บน้ำห้วยหัวแหวน ตั้งอยู่หมู่ที่๑๔ บ้านห้วยหัวแหวน ตำบลกลางดง อำเภอทุ่งเสลี่ยม จังหวัดสุโขทัย เป็นเขื่อนดิน เป็นแหล่งเพาะพันธุ์ปลา แหล่งท่องเที่ยวพักผ่อนหย่อนใจที่สำคัญแห่งหนึ่งของอำเภอทุ่งเสลี่ยม ใช้เก็บกักน้ำเอาไว้ใช้เพื่อการเกษตรในพื้นที่ตำบลทุ่งเสลี่ยม ตำบลไทยชนะศึก ตำบลกลางดง



๑๔.อ่างเก็บน้ำแม่ทุเลาใน



รายงานผลลงพื้นที่สำรวจข้อมูลแหล่งท่องเที่ยวและศักยภาพด้านการท่องเที่ยวในพื้นที่ อำเภอทุ่งเสลี่ยม จังหวัดสุโขทัย ภายใต้โครงการการจัดการข้อมูลการท่องเที่ยว พื้นที่ อพท.๔

ท่องเที่ยวเชิงเกษตร

๑๕.แหล่งเรียนรู้เศรษฐกิจพอเพียง หมู่ ๒ ต.กลางดง อ.ทุ่งเสลี่ยม จ.สุโขทัย เจ้าของเป็นเจ้าของหน้าที่ ทต.กลางดงมี ไร่เดือนที่เลี้ยงไว้ ผักกางมุ้งปลอดสารพิษ



ที่พัก ร้านอาหาร

๑๖.โฮมสเตย์บ้านหัวฝาย เป็นการรวมกลุ่มบ้านหัวฝาย นำโดยประธานชมรมรักษ์ท่องเที่ยวทุ่งเสลี่ยม คุณเสวียน โทโร ๐๘๗ ๘๔๓ ๓๒๔๓ มีอยู่ในกลุ่มประมาณ ๕-๖ หลัง

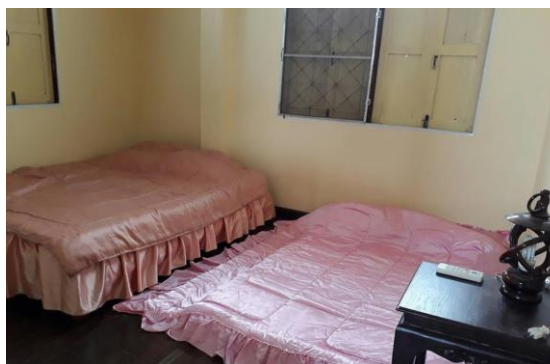

รายงานผลลงพื้นที่สำรวจข้อมูลแหล่งท่องเที่ยวและศักยภาพด้านการท่องเที่ยวในพื้นที่
อำเภอทุ่งเสลี่ยม จังหวัดสุโขทัย ภายใต้โครงการการจัดการข้อมูลการท่องเที่ยว พื้นที่ อพท.๔

๑๗.ฟาร์มฮักโฮมสเตย์ บ้านหลังเดียวที่ขายที่พักพร้อมกิจกรรม มา ๒ คนคนละ ๗๐๐ บาทพร้อมกิจกรรมขึ้นได้แม่ถัน หรือปั่นจักรยานเผาข้าวหลาม หาก ๔ คนขึ้นไปคนละ ๕๐๐ บาท มีอาหารเช้าบริการ



๑๘.ร้านอาหาร Friendship café ๒๘ เป็นร้านอาหารและเครื่องดื่ม มีหลากหลาย ร้านโปร่งโล่งสบาย ตั้งอยู่กลางทุ่งนา สวยงามและอาหารอร่อย หากสนใจ แวะได้ที่เบอร์ ๐๘๓ ๐๗๕ ๘๘๕๓

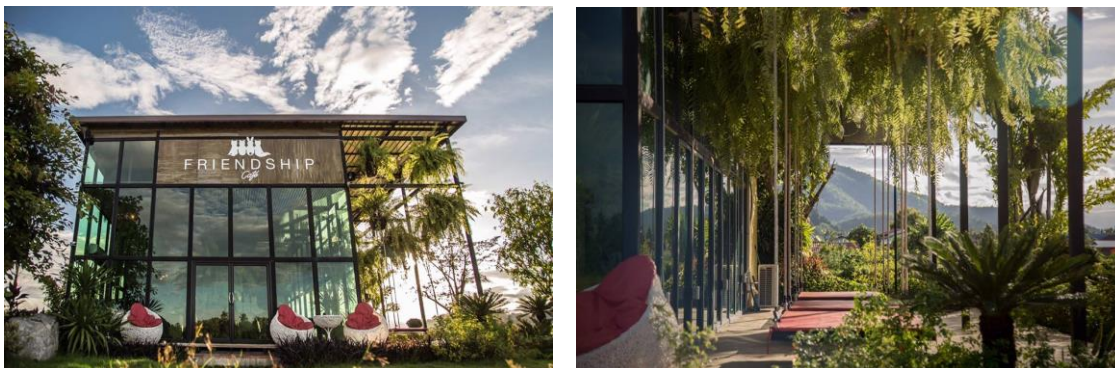

๑๙.ร้านอาหารสามแสน คาราโอเกะ สามารถสั่งอาหารได้อร่อย รสชาติจัดจ้าน และมีคาราโอเกะ รองรับ ชั่วโมงละ ๑๐๐ บาทเท่านั้น สนใจโทร ๐๘๔ ๘๔๗ ๘๘๒๖ เปิดเวลา ๑๒.๐๐ – ๒๔.๐๐ น.



๒๐.ร้านส้มตำยกครก ร้านส้มตำ ลาบ น้ำตก มีหมต รสชาติอร่อย ราคาเย่อมเยา ร้านมีเอกลักษณ์เป็นของตัวเอง และสะอาดมาก สนใจโทร ๐๘๐ ๓๐๑ ๓๖๖๖



แหล่งข้อมูลท่องเที่ยวตำบลกลางดง อำเภอทุ่งเสลี่ยม จังหวัดสุโขทัย

ตำบล กลางดง							
ลำดับ	สถานที่	ประเภท	เบอร์โทร	เวลา เปิด -ปิด	Latitude	Longitude	ที่ตั้ง
๑	กำแพงหอ รบ	ท่องเที่ยว ประวัติศาสตร์	๐๘๗-๘๔๓-๓๒๔๓	๐๖.๐๐ - ๑๘.๐๐	๑๗.๓๒๘๕๗๘๓	๙๙.๔๕๕๕๓๓๖๖	ต.กลางดง อ. ทุ่งเสลี่ยม จ. สุโขทัย เชื่อมต่อ อ.แม่ มอก จ.ลำปาง
๒	ฮ่อมโต ฟาร์ม	ที่พัก ร้านอาหาร	๐๘๙ ๐๑๕ ๔๐๙๑	๐๘.๐๐ - ๑๘.๐๐	๑๗.๓๓๓๐๘๘๖ ๗	๙๙.๕๐๗๗๔๓๘ ๓	ต.กลางดง อ. ทุ่งเสลี่ยม จ. สุโขทัย
๓	ร้านส้มตำ ยกครก	ร้านอาหาร	๐๘๐-๓๐๑-๓๖๖๖	๑๑.๐๐ - ๑๕.๐๐	๑๗.๓๓๐๘	๙๙.๕๓๒๗	๓๐หมู่๗ต. กลางดง อ.ทุ่ง เสลี่ยม จ. สุโขทัย
๔	กลุ่มอาร์ ทพุ่มฝ้าย	ท่องเที่ยว วัฒนธรรมและ วิถีชุมชน	๐๙๕-๑๒๗-๓๗๗๐	๘.๐๐ - ๑๖.๐๐	๑๗.๓๓๑๑	๙๙.๕๑๖๒	๑๐๙/๑ หมู่ ๓ ถนนสวรรค โลก -เงิน อ. ทุ่งเสลี่ยม จ. สุโขทัย
๕	กลุ่มทำ แหนมบ้าน หัวฝาย(ป่า พวงเงิน)	ท่องเที่ยว วัฒนธรรมและ วิถีชุมชน	๐๖๑-๘๐๓- ๗๑๙๙,๐๖๑- ๒๖๙-๕๕๙๑	๘.๐๐ - ๑๖.๐๐	๑๗.๓๓๒๓	๙๙.๕๓๒๒	๒๓/๔ หมู่ ๗ ต.กลางดง อ. ทุ่งเสลี่ยม จ. สุโขทัย โทรศัพท์ ๐๕๕๖๒๙๑๒ ๑

๘	โตแม่ถัน	ห้องเที่ยวเชิงนิเวศ ผจญภัย	๐๖๔-๓๖๒-๙๙๘๐	๖.๐๐ - ๑๘.๐๐			ต.กลางดง อ. ทุ่งเสลี่ยม จ. สุโขทัย
๙	วัดปฏิบัติ ธรรมเชิงผา	ห้องเที่ยวเชิง ศาสนา	๐๘๖ ๐๘๙ ๕๐๑๖	๖.๐๐ - ๑๘.๐๐	๑๗.๓๒๒๔๔๑๓	๙๙.๕๐๔๗๓๙๕ ๖	ศูนย์เรียนรู้ คุณธรรมนำ ชีวิต วัดเชิงผา ต.กลางดง อ. ทุ่งเสลี่ยม จ. สุโขทัย
๑๐	แหล่งเรียนรู้ เศรษฐกิจ พอเพียง ของชุมชน	ห้องเที่ยวเชิง เกษตร	๐๘๙-๔๕๘-๐๐๕๐	๘.๐๐ - ๑๕.๐๐	-	-	๖๐ หมู่ ๒ ต. กลางดง อ.ทุ่ง เสลี่ยม จ. สุโขทัย
๑๑	ฟาร์มฮัก โฮมสเตย์	ที่พัก/กลุ่มโฮมส เตย์หัวฝาย	๐๖๑-๕๑๙-๘๓๑๕	๖.๐๐ - ๑๘.๐๐	๑๗.๓๒๔๒	๙๙.๕๑๒๖	ต.กลางดง อ. ทุ่งเสลี่ยม จ. สุโขทัย
๑๓	นุชจรรย์ & พิมณฑา โฮมสเตย์		๐๘๗-๘๔๓-๓๒๔๓	๖.๐๐ - ๒๐.๐๐	๑๗.๓๓๐๔	๙๙.๕๓๒๘	ต.กลางดง อ. ทุ่งเสลี่ยม จ. สุโขทัย
๑๔	เฮือนแก้ว โฮมสเตย์		๐๘๗-๘๔๓-๓๒๔๓	๖.๐๐ - ๒๐.๐๐	๑๗.๓๒๙	๙๙.๕๓๒๖	ต.กลางดง อ. ทุ่งเสลี่ยม จ. สุโขทัย
๑๕	จำพร โฮมส เตย์		๐๘๗-๘๔๓-๓๒๔๓	๖.๐๐ - ๒๐.๐๐	๑๗.๓๒๙๑	๙๙.๕๓๓๓	ต.กลางดง อ. ทุ่งเสลี่ยม จ. สุโขทัย
๑๖	อ้วนเงิน โฮม		๐๘๗-๘๔๓-๓๒๔๓	๖.๐๐ - ๒๐.๐๐	๑๗.๒๓๘๘	๙๙.๕๓๒๙	ต.กลางดง อ. ทุ่งเสลี่ยม จ. สุโขทัย
๑๗	ร้านอาหาร Friend- ship "๒๘		ร้านอาหาร	๐๙๐-๓๒๕-๒๓๓๒	๖.๐๐ - ๒๐.๐๐	๑๗.๓๒๖๒๔๓๕ ๓	๙๙.๕๒๔๓๕๒๕ ๕
๑๘	ร้านอาหาร สามแสน	ร้านอาหาร	๐๘๔ ๘๔๗ ๘๘๒๖	๑๒.๐๐ - ๐๒.๐๐	๑๗.๓๓๐๔๖๘๓ ๑	๙๙.๕๑๖๘๔๒๓ ๗	๓๑๐ หมู่ ๓ ต. กลางดง อ.ทุ่ง เสลี่ยม จ. สุโขทัย
๑๙	วัดหัวฝาย	ห้องเที่ยวเชิง ศาสนา	๐๘๗ ๘๔๓ ๓๒๔๓	๐๖.๐๐ - ๑๘.๐๐	๑๗.๓๒๙๓๘๓	๙๙.๕๓๔๕๒๓	ม.๗ต.กลางดง อ.ทุ่งเสลี่ยม จ. สุโขทัย
๒๐	ห้องเที่ยว ทางน้ำหัว ฝาย	ห้องเที่ยวเชิงนิเวศ ผจญภัย	๐๘๗ ๘๔๓ ๓๒๔๓	๐๖.๐๐ - ๑๘.๐๐	๑๗.๓๓๕๔๔๗๓	๙๙.๔๗๕๓๔๔๖	ม.๗ต.กลางดง อ.ทุ่งเสลี่ยม จ. สุโขทัย

๒๑	ฝายน้ำล้น บ้านเชิงผา หัวฝาย	ห้องเที่ยวเชิงนิเวศ ผจญภัย	๐๘๗ ๘๔๓ ๓๒๔๓	๐๖.๐๐ - ๑๘.๐๐	๑๗.๓๓๕๔๔๗	๙๙.๔๗๕๓๔๕	ม.ศต.กลางดง อ.ทุ่งเสลี่ยม จ. สุโขทัย
๒๒	วัดบ้านดอน สว่าง	ห้องเที่ยวเชิง ศาสนา	๐๘๗ ๘๔๓ ๓๒๔๓	๐๖.๐๐ - ๑๘.๐๐	๑๗.๓๔๐๘๕๘	๙๙.๕๑๒๗๘๖	ต.กลางดง อ. ทุ่งเสลี่ยม จ. สุโขทัย
๒๓	วัดกลางดง	ห้องเที่ยวเชิง ศาสนา	๐๘๙ ๕๒๐ ๗๒๑๐	๐๖.๐๐ - ๑๘.๐๐	๑๗.๓๒๖๘๘๘	๙๙.๕๑๗๓๑๘	ต.กลางดง อ. ทุ่งเสลี่ยม จ. สุโขทัย
๒๔	อ่างเก็บน้ำ หัวห้วย แหวน	ห้องเที่ยวเชิงนิเวศ ผจญภัย	๐๘๗ ๘๔๓ ๓๒๔๓	๐๗.๐๐ - ๑๗.๐๐	๑๗.๓๘๙๙๓๗	๙๙.๕๑๘๓๒๔	หมู่ที่๑๔ บ. หัวห้วยแหวน ต.กลางดง อ. ทุ่งเสลี่ยม จ. สุโขทัย

ปฏิทินประจำปี ตำบลกลางดง

ลำดับที่	เดือน	ชื่อประเพณี	หมายเหตุ
๑	มกราคม	ประเพณีข้าวจี๋ / ข้าวหลาม	-
๒	มีนาคม	บวชพระสามัคคีวัดกลางดง หมู่ ๓	-
๓	เมษายน	บวชเนรภาคฤดูร้อน สงกรานต์รดน้ำผู้สูงอายุ สงกรานต์เชิงผา ๑๓ - ๑๕ เม.ย บวชพระสามัคคีไชยอุดม	-
๔	พฤษภาคม	สงกรานต์พระธาตุ ๕ ยอด ทำบุญ ๒ ครุบา	-
๕	กันยายน	ประเพณีก๋วยสลาก	กันยายน-ตุลาคม
๖	พฤศจิกายน	ประเพณีลอยกระทงใหญ่บ้านหัวฝาย	-

แผนที่ท่องเที่ยวตำบลกลางดง อำเภอทุ่งเสลี่ยม จังหวัดสุโขทัย



เส้นทางท่องเที่ยวเชิงประวัติศาสตร์

เริ่มต้นที่ วัดใหญ่ชัยมงคลเป็นโบราณสถาน เมืองบางขลัง ทวารวดี (๑,๓๐๐ปี) ตำบลบ้านใหม่ชัยมงคล ที่นี้มีการอบรมมัคคุเทศน์น้อยไว้คอยอธิบายนักท่องเที่ยว เด็กนักเรียนระดับชั้นปี ๕ หลังจากนั้นเดินทางไป ชมหอระบโบราณ บ้านหัวฝาย ตำบลกลางดง อำเภอทุ่งเสลี่ยม จังหวัดสุโขทัย และชมกลองสับดัชย์ ตำบลไทยชนะศึก “การแสดงกลองสับดัชย์” “ดินแดนถิ่นนี้ มีดนตรีกลองสะบัดชัย ดีเพื่อประกาศความยิ่งใหญ่รำลึกไว้ในแผ่นดินถิ่น ตำบลไทยชนะศึก ”กลองสะบัดชัย เป็นศิลปะการแสดงพื้นบ้านล้านนาอย่างหนึ่งซึ่งมักพบเห็นในขบวนแห่เรืองานแสดงศิลปะพื้นบ้านมีลีลาในการตี มีลักษณะโลดโผน เร้าใจ มีการใช้อวัยวะหรือส่วนต่างๆของร่างกายเช่น ศอก เข่า ศรีษะประกอบในการตีด้วย ทำให้เกิดการแสดงการตีกลองสะบัดชัยเป็นที่ประทับใจของผู้ที่ได้ชมจนเป็นที่นิยมกันอย่างกว้างขวางในปัจจุบัน พร้อมรับประทานอาหารค่ำอาหารถิ่นไทยชนะศึก เข้าที่พัก

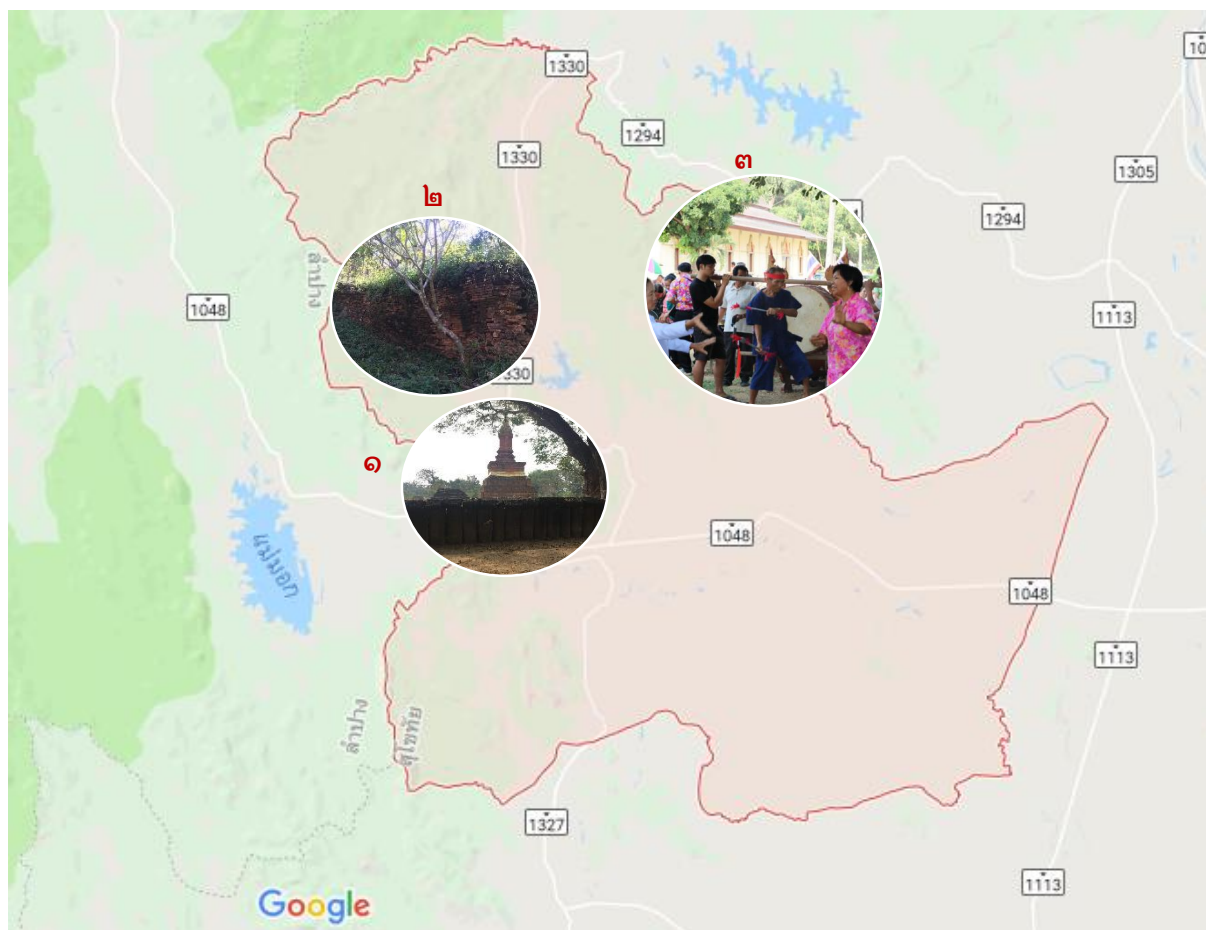

เส้นทางท่องเที่ยวเชิงศาสนา

เริ่มต้นที่ วัดม่อนศรีสมบูรณาราม(หลวงพ่อทันใจ) วัดม่อน" ซึ่งเป็นศูนย์รวมจิตใจของชาวตำบลเขาแก้ว ศรีสมบูรณ์กราบสักการะหลวงพ่อทันใจมีพระรูปหล่อ "พระครูบาศรีสมบุ"อดีตเจ้าอาวาสวัดม่อนศรีสมบูรณาราม เป็นที่สักการะของชาวชุมชนตำบลเขาแก้วศรีสมบูรณ์มีสถาปัตยกรรมที่งดงาม ต่อที่ความสวยงามวัดพิพัฒน์มงคล ทานอาหารถิ่นไทยชนะศึก ชมโบรสถ์สวยงามวัดธารชะอุม หลวงพ่อไทยชนะศึก และ ชมกราบหลวงพ่อกีลา วัดทุ่งเสลี่ยม เดินกาดฮิมต้าตอนเย็น ต่อที่วัดหัวฝายและศูนย์ปฏิบัติธรรมเชิงผา พักโฮมสเตย์หัวฝาย

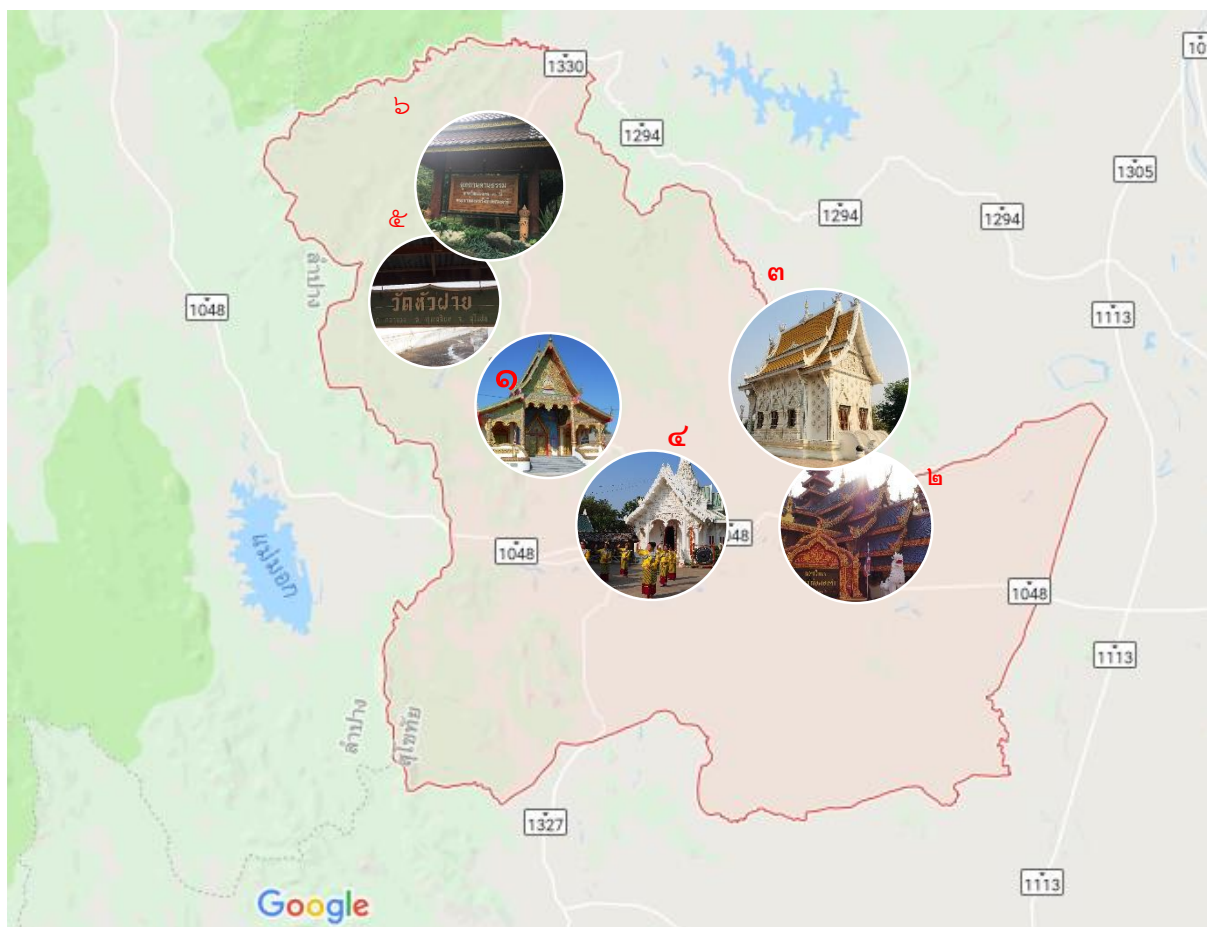

๓.วัดธารชะอุม ตำบลไทยชนะศึก

๔.วัดทุ่งเสลี่ยมตำบล ทุ่งเสลี่ยม

๕วัดหัวฝาย ตำบลกลางดง

๖.ศูนย์ปฏิบัติธรรมเชิงผา ศูนย์เรียนรู้คุณธรรมนำชีวิต วัดเชิงผา ตำบลกลางดง

เส้นทางท่องเที่ยวเชิงวัฒนธรรมและวิถีชีวิต

เริ่มต้นที่ปั่นจักรยานชมเส้นไต้ตั้ง ตำบลไทยชนะศึก หรือการปั่นจักรยาน บ้านหัวฝาย ตำบลกลางดง เพื่อรับบรรยากาศธรรมชาติ สามารถแวะ ชมการทำหม่มป่าพวงเงิน ตำบลกลางดง ทานส้มตำยกครกการเรียนรู้การทำ ก่อ่งข้าวจักรสานใบลาน ตำบลไทยชนะศึก ชมการทำผ้าแล้วแะซื้อยามสินค้าชุมชนข้างวัดแม่ทุเลา ร้านคุณวุฒิ๐๘๑ ๖๘๔ ๓๕๐๔ การปั่นจักรยานต่อไปเรียนรู้การเผาข้าวหลาม ตำบลทุ่งเสลี่ยม ต่อไปทำชิ้นงานจากกกที่บ้านหัตถกรรมเทพพนม ตำบลทุ่งเสลี่ยม เป็นงานหวายพัฒนาต่อยอดเป็นตระกร้า อุปกรณ์ ออกกำลังกายนิ้วมือหลากหลายสินค้า เป็นการรวมกลุ่ม โดย คุณสมหวังบุญธรรม ๐๘ ๑๐๒๗ ๖๓๓๐

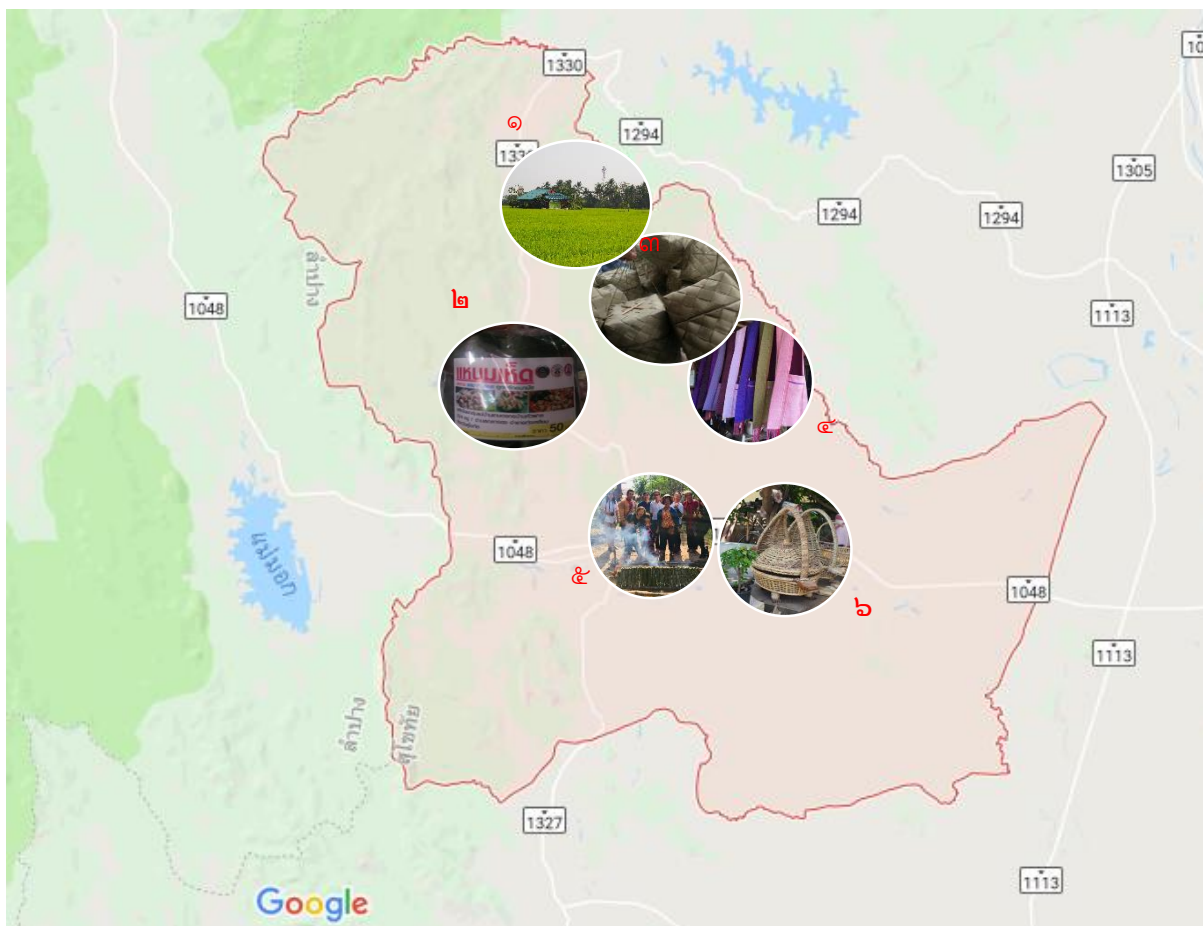

๑.ไต้ตั้ง ตำบลไทยชนะศึก

๒.ทำหม่มป่าพวงเงิน ตำบลกลางดง

๓.ทำก่อก่อ่งข้าวเหนียวจากใบลาน ตำบลไทยชนะศึก

๔.การทำผ้า ผลิตภัณฑ์ ตำบลไทยชนะศึก

๕.การเผาข้าวหลาม ตำบลทุ่งเสลี่ยม

๖.บ้านหัตถกรรมเทพพนม ตำบลทุ่งเสลี่ยม

หากต้องการเรียนรู้ประเพณี แนะนำกิจกรรมเด็ดๆ ๔ กิจกรรม

๑.ผ้าป่าข้างถนน "ผ้าป่าข้างถนน" ที่ตำบลเขาแก้วศรีสมบูรณ์ อำเภอทุ่งเสลี่ยม จังหวัดสุโขทัย จัดปีละ ๑ วัน ตรงกับวันตักบาตรเทโว ซึ่งเชื่อว่าเป็นวันที่เปิดโลก ทุกโลกสามารถมองเห็นกัน หรือได้รับส่วนบุญกันได้ ด้วย ความเชื่อของคนล้านนาแห่งกรุงสุโขทัยที่ว่า " เราทำผ้าป่าข้างถนนนี้ เป็นการอุทิศส่วนบุญส่วนกุศลให้กับสรรพสัตว์ที่เร่รอนตามถนน หรือ ที่ไปรับบุญในวัดหรือในบ้านไม่ได้ เนื่องจากเหตุผลต่างๆ หรือ บางครั้งเราขับรถไปเที่ยวชนสรรพสัตว์ต่างๆบนท้องถนน อยากจะทำบุญให้" ๑ ปีมีครั้งเดียว

๒.ประเพณีกินข้าวสลาก (ตานก๋วยสลาก) ประเพณีตานก๋วยสลาก (ประเพณีกินข้าวสลาก) ประเพณีตานก๋วยสลากของชาวล้านนานิยมทำกันในช่วงเข้าพรรษา เดือน ๑๒ เหนือ (เดือน ๑๐ ใต้) หรือตั้งแต่เดือนกันยายนถึงเดือนตุลาคมของทุกปี เพื่อเป็นการทำบุญอุทิศส่วนกุศลไปให้ญาติที่ล่วงลับไปแล้วประเพณีตานก๋วยสลากตำบลเขาแก้วศรีสมบูรณ์ จัดกิจกรรมประเพณีบุญทุกวัด ไม่พร้อมกัน(แตกต่างจากที่อื่น) จัดบุญวันพระแต่ละสัปดาห์ เวียนครบกันทุกวัด

๓.การฟ้อนรำปราสาทไหว ด้านประวัติความเป็นมา ฟ้อนปราสาทไหวเป็นศิลปะการแสดงพื้นบ้านของท้องถิ่น อำเภอทุ่งเสลี่ยม ในหมู่ชนคนเมืองที่เกิดจากกระบวนการสร้างสรรค์ทางศิลปะจากจินตนาการผสมผสานไปกับวิถีชาวบ้านด้าน ศาสนาและความเชื่อ การอาศัยความพ้องของชื่อเพลงปราสาทไหว ซึ่งเป็นเพลงพื้นเมืองภาคเหนือ กับลักษณะยอดปราสาทประกอบครุฑทวนที่สั้นไหวโอนเอนไปมาขณะชบวนแห่ครุฑทวนเคลื่อนที่ ประกอบเข้ากับลีลา ท่าฟ้อนจนเกิดเป็น “อัตลักษณ์” ของท้องถิ่นในที่สุด

๔.ประเพณีบุญบั้งไฟ หมู่ที่ ๖ บ้านลานตาเมืองตำบลบ้านใหม่ไชยเมงคผล แบบภาคอีสานเพราะพื้นที่ที่นี้มี ไทยเหนือ อีสาน อยู่ด้วยกันประเพณีบุญบั้งไฟ ซึ่งมีการจัดงานทุกปี ในช่วงเดือน ๖ ตามปฏิทินจันทรคติ หรือเดือนพฤษภาคม เพื่อสร้างการมีส่วนร่วมของคนในชุมชน ให้เกิดความรักและความสามัคคีในหมู่คณะอีกทั้งยังแสดงถึงการทำบั้งไฟที่เป็นภูมิปัญญาชาวบ้าน ทางแกนนำชุมชนของ หมู่บ้าน จึงมีแนวคิดที่ จะอนุรักษ์ประเพณีบุญบั้งไฟ เพื่ออนุรักษ์และสืบทอดให้เด็กและเยาวชนรุ่นหลังจึงมีการจัดกิจกรรมการอนุรักษ์ประเพณีบุญบั้งไฟ ทุกปี เพื่อร่วมอนุรักษ์ประเพณีบุญบั้งไฟ ให้คงอยู่สืบไปจากรุ่นสู่รุ่น



เส้นทางท่องเที่ยวเชิงนิเวศผจญภัย

เขาบ่อแร่ ตำบลเขาแก้วศรีสมบูรณ์ ต่ด้วย ดอยแม่ทุเลา (ดอยเขาดินกา) ตำบลไทยชนะศึก ที่สามารถเดิน ปีนจักรยาน หรือนำรถขึ้นได้ โด่แม่ถัน ที่บ้านเชิงผา ต.กลางดง ระยะทางประมาณ ๖๐๐ เมตร ใช้เวลาประมาณ ๓๐ นาที ท่องเที่ยวทางน้ำฝายน้ำล้นบ้านเชิงผาหัวฝาย ถูกร้อนทุกคนพากันมาเที่ยวเล่นน้ำเพราะจุดนี้จะมีน้ำตลอดทั้งปีเนื่องจากได้รับมาจากเขื่อนแม่มอก

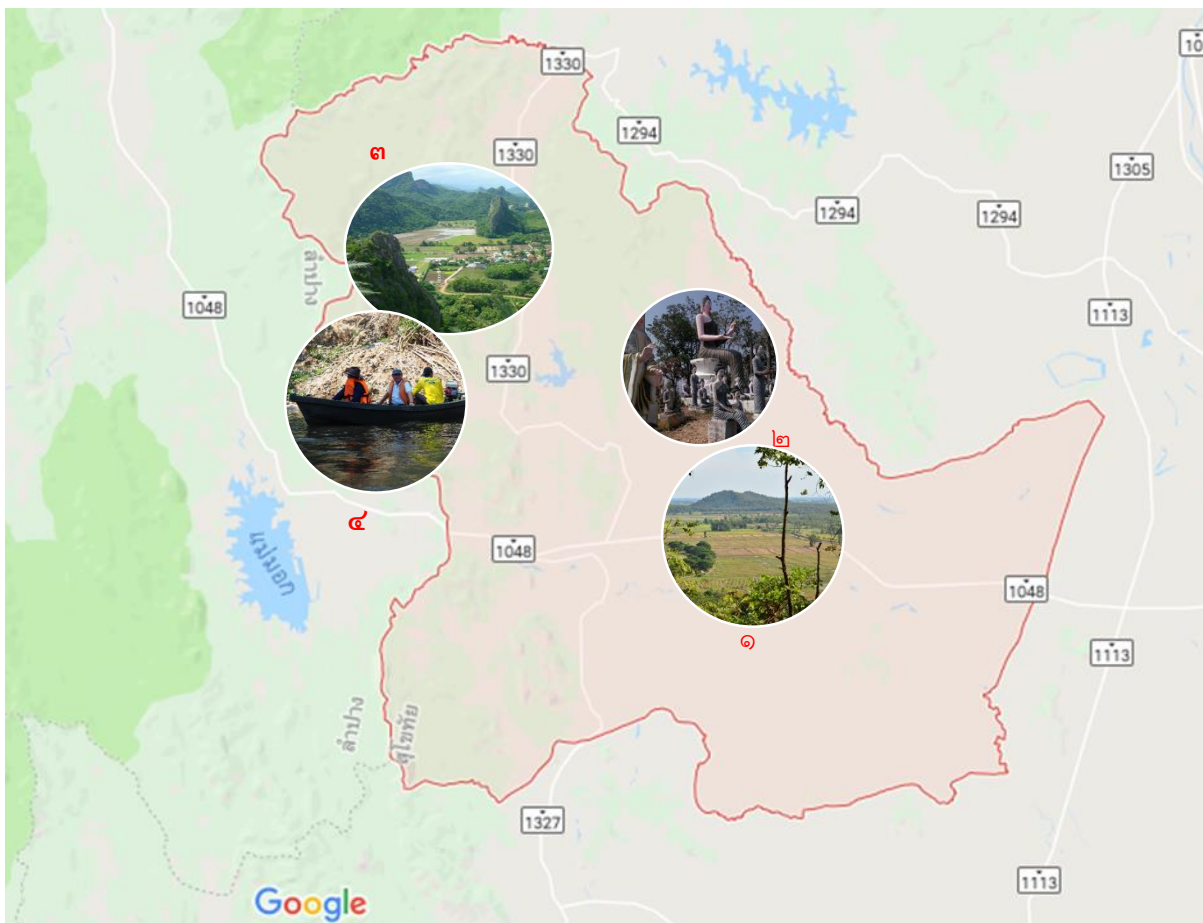

๑.เขาบ่อแร่ ตำบลเขาแก้วศรีสมบูรณ์

๒.ดอยแม่ทุเลา (ดอยดินกา)

๓.โด่แม่ถัน ตำบลกลางดง

๔.ท่องเที่ยวทางน้ำ ฝายน้ำล้นบ้านเชิงผา ตำบลกลางดง

๕.ฝายน้ำล้นแม่บ่อทอง

๖.ท่องเที่ยวทางน้ำ ฝายหน้าบ้าน “หนองผักบุง”

เส้นทางท่องเที่ยวเชิงเกษตร

เกษตรพอเพียง หมู่ ๖ การรวมกลุ่มมาบริหารจัดการพื้นที่ในการทำเกษตร มีการเลี้ยงไก่ไข่และเลี้ยงปลาปลุกข้าว วนะชม สวนเมล่อนจักรรัตน์ ตำบลเขาแก้วศรีสมบูรณ์เจ้าของคือคุณจักรพรรณ โท ๐๘๗-๘๔๔-๙๙๐๙ ปัจจุบันมี ๒ จุดบริการเมล่อนและมีทั้งหมด ๑๙ โรงเรือนสวนใหญ่นอกจากขายหน้าร้านแล้ว ก็ส่งเซ็นทรัล พิชญ์โลก ภูมิพัฒน์ฟาร์มหมู่ ๑๑ ต.ไทยชนะศึก อ.ทุ่งเสลี่ยม จ.สุโขทัย เกษตรผสมผสาน ตำบลทุ่งเสลี่ยม คุณอนันชัย สังเกตูกาย ขนาด ๓๓ ไร่ ทำนาปลูกข้าว ๒๐ ไร่ นอกนั้นเป็สวนผสมผสาน แหล่งเรียนรู้เศรษฐกิจพอเพียง หมู่ ๒ ต.กลางดง อ.ทุ่งเสลี่ยม จ.สุโขทัย เจ้าของเป็นเจ้าหน้าที่ ทต.กลางดงมีไส้เดือนที่เลี้ยงไว้ ผักกางมุ้ง ปลอดภัย



- ๑.สวนเกษตรพอเพียง ตำบลเขาแก้วศรีสมบูรณ์
- ๒.สวนเมล่อน จักรรัตน์ ตำบลเขาแก้วศรีสมบูรณ์
- ๓.เมล่อนภูมิพัฒน์ ตำบลไทยชนะศึก
- ๔.เกษตรผสมผสานแหล่งเรียนรู้ ตำบลทุ่งเสลี่ยม
- ๕.เกษตรกางมุ้ง ตำบลกลางดง

การเดินทางมาเที่ยวอำเภอทุ่งเสลี่ยม

- ทุ่งเสลี่ยม-เถิน-กรุงเทพฯ (ทางหลวงแผ่นดินหมายเลข ๑๐๔๘-ทางหลวงแผ่นดินหมายเลข ๑)
- ทุ่งเสลี่ยม-สวรรคโลก-กำแพงเพชร-กรุงเทพฯ (ทางหลวงแผ่นดินหมายเลข ๑๐๔๘-ทางหลวงแผ่นดินหมายเลข ๑๐๑-ทางหลวงแผ่นดินหมายเลข ๑)
- ทุ่งเสลี่ยม-บ้านด่านลานหอย-ตาก-กรุงเทพฯ (ทางหลวงแผ่นดินหมายเลข ๑๓๒๗-ทางหลวงแผ่นดินหมายเลข ๑๒-ทางหลวงแผ่นดินหมายเลข ๑)
- ทุ่งเสลี่ยม-บ้านด่านลานหอย-พรานกระต่าย-กำแพงเพชร-กรุงเทพฯ (ทางหลวงแผ่นดินหมายเลข ๑๓๒๗-ทางหลวงแผ่นดินหมายเลข ๓๐๑๙-ทางหลวงแผ่นดินหมายเลข ๑๓๓๑-ทางหลวงแผ่นดินหมายเลข ๑๐๑-ทางหลวงแผ่นดินหมายเลข ๑)
- ทุ่งเสลี่ยม-อุทยานประวัติศาสตร์สุโขทัย-ศรีรีมาศ-กำแพงเพชร-กรุงเทพฯ (ทางหลวงแผ่นดินหมายเลข ๑๐๔๘-ทางหลวงแผ่นดินหมายเลข ๑๑๑๓-ทางหลวงแผ่นดินหมายเลข ๑๒๗๒-ทางหลวงแผ่นดินหมายเลข ๑๐๑-ทางหลวงแผ่นดินหมายเลข ๑)
- บริษัท สุโขทัยธานี จำกัด (วินทัวร์) กับ บริษัท ขนส่ง จำกัด มีเที่ยวกรุงเทพฯ-ทุ่งเสลี่ยม
- สุโขทัยวินทัวร์ พิชณโลก-สุโขทัย-ศรีสำโรง-สวรรคโลก-ทุ่งเสลี่ยม-เถิน-ลำปาง-ลำพูน-เชียงใหม่
- สถานีรถไฟสวรรคโลก ระยะทาง ๓๒ กิโลเมตร
- ท่าอากาศยานสุโขทัย (บางกอกแอร์เวย์) ระยะทาง ๔๒ กิโลเมตร



ภาคผนวก

กำหนดการ

ลงพื้นที่สำรวจศักยภาพแหล่งท่องเที่ยวและกิจกรรมท่องเที่ยวในพื้นที่ อำเภอทุ่งเสลี่ยม จังหวัดสุโขทัย

ภายใต้โครงการส่งเสริมและพัฒนากิจกรรมการท่องเที่ยว อพท.๔

และโครงการจัดการข้อมูลการท่องเที่ยวของพื้นที่ อพท.๔

วันพุธ ที่ ๗ กุมภาพันธ์ ๒๕๖๑ (ตำบลเขาแก้วศรีสมบูรณ์)

- ๐๘.๓๐ - ๐๙.๐๐ น. ออกเดินทางจาก อพท.๔ ปลายทางตำบลตำบลเขาแก้วศรีสมบูรณ์ จังหวัดสุโขทัย
- ๐๙.๓๐ - ๑๒.๐๐ น. ทหารี่เส้นทางและแหล่งท่องเที่ยว ตำบลตำบลเขาแก้วศรีสมบูรณ์ อำเภอทุ่งเสลี่ยม จังหวัดสุโขทัย
- ๑๒.๐๐ - ๑๓.๐๐ น. รับประทานอาหารกลางวัน ตำบลเขาแก้วศรีสมบูรณ์ อำเภอทุ่งเสลี่ยม จังหวัดสุโขทัย
- ๑๓.๐๐ - ๑๗.๐๐ น. ลงพื้นที่ ตำบลเขาแก้วศรีสมบูรณ์ อำเภอทุ่งเสลี่ยม จังหวัดสุโขทัย
- ๑๘.๐๐ - ๑๘.๓๐ น. เดินทางกลับ อพท.๔



ใบลงทะเบียน

" กิจกรรมลงพื้นที่สำรวจศักยภาพแหล่งท่องเที่ยวและกิจกรรมท่องเที่ยวในพื้นที่ และ จัดทำกระบวนการมีส่วนร่วม F.S.C ให้กับภาคีเครือข่าย
ตำบลเขาแก้วศรีสมบูรณ์ อำเภอทุ่งเสลี่ยม จังหวัดสุโขทัย
วันที่ ๗ กุมภาพันธ์ ๒๕๖๑

ภายใต้โครงการส่งเสริมและพัฒนากิจกรรมการท่องเที่ยว อพท.๔ และ โครงการจัดการข้อมูลการท่องเที่ยวของพื้นที่ อพท.๔

ลำดับ	ชื่อ-สกุล	เบอร์โทร	หน่วยงาน/องค์กร	ลายมือชื่อ
1	นาง นงนิจ อินคิม	๐๘๖๒๕๕๕๕๐	ม. 1	นาง-๒๖
2	นาย อภิสิทธิ์ นิลนงนิจ	๐๙๐๑๙๕๔๐๔๑.	ม. 11	๙ H6
3	นาย วรวิทย์ ฐิติชัยน		ม. 3	นาย
4	นาง นงนิจ นิลนงนิจ		ม. 10	ม.
5	นาง นงนิจ นิลนงนิจ	๐๙๖๓๐๗๑๓๖	ม. 2	๙ H6
6	นาย อภิสิทธิ์ นิลนงนิจ	๐๘๖๓๐๘๑๑๑๙	รศ.ดร.ดร.ดร.ดร.ดร.	๙ H6
7	นาย นงนิจ นิลนงนิจ	๐๙๑๗๐๗๘๘๗๘	วิทยาลัยเทคโนโลยี	นาย นงนิจ นิลนงนิจ
8	นาย นงนิจ นิลนงนิจ	๐๙๕๓๘๙๕๔๑๓	วิทยาลัย	๙ H6
9	นาย นงนิจ นิลนงนิจ	๐๘๒-๘๘๐๐๖๖๒	ม.๕, ม.๘ เทศบาล	นาย นงนิจ
10	นาย นงนิจ นิลนงนิจ	๐๘๖-๑๐๖๙๗๓๔	ม.๑, ม.๔	๙ H6



โบลงทะเบียน

“ กิจกรรมลงพื้นที่สำรวจศักยภาพแหล่งท่องเที่ยวและกิจกรรมท่องเที่ยวในพื้นที่ และ จัดทำกระบวนการมีส่วนร่วม F.S.C ให้กับภาคีเครือข่าย

ตำบลเขาแก้วศรีสมบูรณ์ อำเภอทุ่งเสลี่ยม จังหวัดสุโขทัย

วันที่ ๗ กุมภาพันธ์ ๒๕๖๑

ภายใต้โครงการส่งเสริมและพัฒนากิจกรรมการท่องเที่ยว อพท.๔ และ โครงการจัดการข้อมูลการท่องเที่ยวของพื้นที่ อพท.๔

ลำดับ	ชื่อ-สกุล	เบอร์โทร	หน่วยงาน/องค์กร	ลายมือชื่อ
11	ศุภมาส ลิขิต อำนวย	096-1100523	น.ร.	
12	นาง นพวิมล เตชะทองกุล	087-304 1126	อ. ส.ท.	
13	นายทรงฤทธิ์ พงษ์ประเสริฐ	0845978106	เทศบาลต.อ.	
14	นางนงนุช กุศลพิมพ์	081-0165880		นงนุช.
15	พ.อ.สุภา ศิลาพร	090-994-4954	อ.ป.ท.	
16	นายวิเชียร จันทร์หาญ	086-2105522	อ.ป.ท.	
17	นางสุทธาทองดี แสงเพชร	091-7161063	ต.ม.จ.	
18	นายวิวัฒน์ อำนวย	088-5461209		
19	นายสมชาย แสงสุทธิ	081-9626563	ทต. เขาแก้วศรีสมบูรณ์	

ภาพประกอบการประชุมหารือเส้นทางตำบลเขาแก้วศรีสมบูรณ์



รายงานผลลงพื้นที่สำรวจข้อมูลแหล่งท่องเที่ยวและศักยภาพด้านการท่องเที่ยวในพื้นที่
อำเภอทุ่งเสลี่ยม จังหวัดสุโขทัย ภายใต้โครงการจัดการข้อมูลการท่องเที่ยว พื้นที่ อพท.๔



กำหนดการ

ลงพื้นที่สำรวจศักยภาพแหล่งท่องเที่ยวและกิจกรรมท่องเที่ยวในพื้นที่ อำเภอทุ่งเสลี่ยม จังหวัดสุโขทัย

ภายใต้โครงการส่งเสริมและพัฒนากิจกรรมการท่องเที่ยว อพท.๔

และโครงการจัดการข้อมูลการท่องเที่ยวของพื้นที่ อพท.๔

วันพฤหัสบดี ที่ ๘ กุมภาพันธ์ ๒๕๖๑ (ตำบลไทยชนะศึก)

- ๐๘.๓๐ - ๐๙.๐๐ น. ออกเดินทางจากอพท.๔ ปลายทางตำบลไทยชนะศึก จังหวัดสุโขทัย
- ๐๙.๓๐ - ๑๒.๐๐ น. ทหารี่หรือเส้นทางและแหล่งท่องเที่ยวตำบลไทยชนะศึก อำเภอทุ่งเสลี่ยม จังหวัดสุโขทัย
- ๑๒.๐๐ - ๑๓.๐๐ น. รับประทานอาหารกลางวัน ตำบลไทยชนะศึก อำเภอทุ่งเสลี่ยม จังหวัดสุโขทัย
- ๑๓.๐๐ - ๑๗.๐๐ น. ลงพื้นที่ ตำบลไทยชนะศึก อำเภอทุ่งเสลี่ยม จังหวัดสุโขทัย
- ๑๘.๐๐ - ๑๘.๓๐ น. เดินทางกลับอพท.๔



โบลทะเบียน

“ กิจกรรมลงพื้นที่สำรวจศักยภาพแหล่งท่องเที่ยวและกิจกรรมท่องเที่ยวในพื้นที่ และ จัดทำกระบวนการมีส่วนร่วม F.S.C ให้กับภาคีเครือข่าย
ตำบลไทยชนะศึก อำเภอทุ่งเสลี่ยม จังหวัดสุโขทัย
วันที่ ๘ กุมภาพันธ์ ๒๕๖๑

ภายใต้โครงการส่งเสริมและพัฒนากิจกรรมการท่องเที่ยว อพท.๔ และ โครงการจัดการข้อมูลการท่องเที่ยวของพื้นที่ อพท.๔

ลำดับ	ชื่อ-สกุล	เบอร์โทร	หน่วยงาน/องค์กร	ลายมือชื่อ
1	ทพ.อรอนงค์ อธิวัฒน์	๐81 6843504	ปชส.ตา.วิเศษ	
2	รศ.ดร.อรอนงค์ อธิวัฒน์	๐812817424		
3	ดร.อรอนงค์ อธิวัฒน์	๐9๖-๑1๕๕ ๕๒5	สวท.วิเศษ	
4	นางอรอนงค์ อธิวัฒน์	081-194-6665	สวท.วิเศษ	
5	ทพ.อรอนงค์ อธิวัฒน์	089 9596910	สวท.วิเศษ	
6	ทพ.อรอนงค์ อธิวัฒน์	0876799881	สวท.วิเศษ	
7	อรอนงค์ อธิวัฒน์	-	พ.วิเศษ	
8	น.ส. อธิวัฒน์ อธิวัฒน์	093-1384018	กลุ่มทอ.วิเศษ	
9	อรอนงค์ อธิวัฒน์	081-8844296	สวท.วิเศษ	
10	อรอนงค์ อธิวัฒน์	0857099360	สวท.วิเศษ	



โบลทะเบียน

“ กิจกรรมลงพื้นที่สำรวจศักยภาพแหล่งท่องเที่ยวและกิจกรรมท่องเที่ยวในพื้นที่ และ จัดทำกระบวนการมีส่วนร่วม F.S.C ให้กับภาคีเครือข่าย
ตำบลไทยชนะศึก อำเภอทุ่งเสลี่ยม จังหวัดสุโขทัย
วันที่ ๘ กุมภาพันธ์ ๒๕๖๑

ภายใต้โครงการส่งเสริมและพัฒนากิจกรรมการท่องเที่ยว อพท.๔ และ โครงการจัดการข้อมูลการท่องเที่ยวของพื้นที่ อพท.๔

ลำดับ	ชื่อ-สกุล	เบอร์โทร	หน่วยงาน/องค์กร	ลายมือชื่อ
21	อรอนงค์ อธิวัฒน์	083995 4045	อพท. 4	
22	น.ส. อธิวัฒน์ อธิวัฒน์	099-2259771	อพท. 4	
23	น.ส. อธิวัฒน์ อธิวัฒน์	091-68385725	อพท. 4	

รายงานผลลงพื้นที่สำรวจข้อมูลแหล่งท่องเที่ยวและศักยภาพด้านการท่องเที่ยวในพื้นที่
อำเภอทุ่งเสลี่ยม จังหวัดสุโขทัย ภายใต้โครงการจัดการข้อมูลการท่องเที่ยว พื้นที่ อพท.๔



กำหนดการ

พื้นที่สำรวจศักยภาพแหล่งท่องเที่ยวและกิจกรรมท่องเที่ยวในพื้นที่ อำเภอทุ่งเสลี่ยม จังหวัดสุโขทัย
ภายใต้โครงการส่งเสริมและพัฒนากิจกรรมการท่องเที่ยว อพท.๔
และโครงการจัดการข้อมูลการท่องเที่ยวของพื้นที่ อพท.๔

วันศุกร์ ที่ ๙ กุมภาพันธ์ ๒๕๖๑ (ตำบลบ้านใหม่ไชยเมงคล)

- ๐๘.๓๐ – ๐๙.๐๐ น. ออกเดินทางจาก อพท.๔ ปลายทางตำบลทุ่งเสลี่ยม จังหวัดสุโขทัย
- ๐๙.๓๐ – ๑๒.๐๐ น. ทหารี่หรือเส้นทางและแหล่งท่องเที่ยวตำบลทุ่งเสลี่ยม อำเภอทุ่งเสลี่ยม จังหวัดสุโขทัย
- ๑๒.๐๐ – ๑๓.๐๐ น. รับประทานอาหารกลางวัน ตำบลทุ่งเสลี่ยม อำเภอทุ่งเสลี่ยม จังหวัดสุโขทัย
- ๑๓.๐๐ – ๑๗.๐๐ น. ลงพื้นที่ ตำบลบ้านใหม่ไชยเมงคล อำเภอทุ่งเสลี่ยม จังหวัดสุโขทัย
- ๑๘.๐๐ – ๑๘.๓๐ น. เดินทางกลับ อพท.๔

OWN

ใบลงทะเบียน

“ กิจกรรมลงพื้นที่สำรวจศักยภาพแหล่งท่องเที่ยวและกิจกรรมท่องเที่ยวในพื้นที่ และ จัดทำกระบวนการมีส่วนร่วม F.S.C ให้กับภาคีเครือข่าย

ตำบลบ้านใหม่ไชยเมงคล อำเภอทุ่งเสลี่ยม จังหวัดสุโขทัย

วันที่ ๙ กุมภาพันธ์ ๒๕๖๑

ภายใต้โครงการส่งเสริมและพัฒนากิจกรรมการท่องเที่ยว อพท.๔ และ โครงการจัดการข้อมูลการท่องเที่ยวของพื้นที่ อพท.๔

ลำดับ	ชื่อ-สกุล	เบอร์โทร	หน่วยงาน/องค์กร	ลายมือชื่อ
1	อ.วิ. วิจิตรกุล ภูริวัฒน์	0849526282	อ.ท. บ้านใหม่ไชยเมงคล	
2	นางอ.วิจิตรกุล จันท์ ภูริวัฒน์	084-4102479	อ.ท. บ้านใหม่ไชยเมงคล	
3	นางอ.วิจิตรกุล ภูริวัฒน์	086-4406754	อ.ท. บ้านใหม่ไชยเมงคล	
4	อ.อ. วิจิตรกุล ภูริวัฒน์	089-4610835	อ.ท. บ้านใหม่ไชยเมงคล	
5	นางอ.วิจิตรกุล ภูริวัฒน์	097-9829102	อ.ท. บ้านใหม่ไชยเมงคล	
6	พ.อ. วิจิตรกุล ภูริวัฒน์	093-1299109	อ.ท. บ้านใหม่ไชยเมงคล	
7	นางอ.วิจิตรกุล ภูริวัฒน์	087-7349451	อ.ท. บ้านใหม่ไชยเมงคล	
8	นางอ.วิจิตรกุล ภูริวัฒน์	082 6617730	อ.ท. บ้านใหม่ไชยเมงคล	
9	พ.อ. วิจิตรกุล ภูริวัฒน์	0895661903	อ.ท. บ้านใหม่ไชยเมงคล	
10	นางอ.วิจิตรกุล ภูริวัฒน์	084-8954822	— ท —	

“ กิจกรรมลงพื้นที่สำรวจศักยภาพแหล่งท่องเที่ยวและกิจกรรมท่องเที่ยวในพื้นที่ และ จัดทำกระบวนการมีส่วนร่วม F.S.C ให้กับภาคีเครือข่าย

ตำบลบ้านใหม่ไชยเมงคค อำเภอทุ่งเสลี่ยม จังหวัดสุโขทัย

วันที่ ๙ กุมภาพันธ์ ๒๕๖๑

ภายใต้โครงการส่งเสริมและพัฒนากิจกรรมการท่องเที่ยว อพท.๔ และ โครงการจัดการข้อมูลการท่องเที่ยวของพื้นที่ อพท.๔

ลำดับ	ชื่อ-สกุล	เบอร์โทร	หน่วยงาน/องค์กร	ลายมือชื่อ
11	ทพ.ทศ. ๕๐๖ ทัศนวิมล	0627950639	อ.ช.ต.	
12	น.ต.จุฑาทรรุจ ตรีชัยมงคล	0931347626	อ.น.ต.บ้านใหม่ไชยเมงคค	
13	น.ส. สุจิตตา โอฬารอจิต	0890066286	อ.น.ต.บ้านใหม่ไชยเมงคค	
14	น.ส. จิรภา ทักสิน	094-5688443	อ.น.ต.บ้านใหม่ไชยเมงคค	จิรภา.
15	ทองมิตรา มนต์ชา	0878381750	อ.น.ต.บ้านใหม่ไชยเมงคค	
16	ชวนะ แพ่งชัย	083999 40๔๗	อพท. 4	ชวนะ
17	ธีรกรทิพย์ สว่างสุวรรณ	091-8385723	อพท. 4	ธีรกรทิพย์

ภาพประกอบการประชุมเส้นทางท่องเที่ยวตำบลบ้านใหม่ไชยเมงคค



รายงานผลลงพื้นที่สำรวจข้อมูลแหล่งท่องเที่ยวและศักยภาพด้านการท่องเที่ยวในพื้นที่
อำเภอทุ่งเสลี่ยม จังหวัดสุโขทัย ภายใต้โครงการจัดการข้อมูลการท่องเที่ยว พื้นที่ อพท.๔

กำหนดการ

ลงพื้นที่สำรวจศักยภาพแหล่งท่องเที่ยวและกิจกรรมท่องเที่ยวในพื้นที่ อำเภอทุ่งเสลี่ยม จังหวัดสุโขทัย

ภายใต้โครงการส่งเสริมและพัฒนากิจกรรมการท่องเที่ยว อพท.๔

และโครงการจัดการข้อมูลการท่องเที่ยวของพื้นที่ อพท.๔

วันเสาร์ ที่ ๑๐ กุมภาพันธ์ ๒๕๖๑ (ตำบลทุ่งเสลี่ยม)

- ๐๘.๓๐ - ๐๙.๐๐ น. ออกเดินทางจาก อพท.๔ ปลายทางตำบลทุ่งเสลี่ยม จังหวัดสุโขทัย
- ๐๙.๓๐ - ๑๒.๐๐ น. ทหารี่อเส้นทางและแหล่งท่องเที่ยวตำบลทุ่งเสลี่ยม อำเภอทุ่งเสลี่ยม จังหวัดสุโขทัย
- ๑๒.๐๐ - ๑๓.๐๐ น. รับประทานอาหารกลางวัน ตำบลทุ่งเสลี่ยม อำเภอทุ่งเสลี่ยม จังหวัดสุโขทัย
- ๑๓.๐๐ - ๑๗.๐๐ น. ลงพื้นที่ ตำบลทุ่งเสลี่ยม อำเภอทุ่งเสลี่ยม จังหวัดสุโขทัย
- ๑๘.๐๐ - ๑๘.๓๐ น. เดินทางกลับ อพท.๔



ใบลงทะเบียน

“ กิจกรรมลงพื้นที่สำรวจศักยภาพแหล่งท่องเที่ยวและกิจกรรมท่องเที่ยวในพื้นที่ และ จัดทำกระบวนกรมีส่วนร่วม F.S.C ให้กับภาคีเครือข่าย
ตำบลทุ่งเสลี่ยม อำเภอทุ่งเสลี่ยม จังหวัดสุโขทัย

วันที่ ๑๐ กุมภาพันธ์ ๒๕๖๑

ภายใต้โครงการส่งเสริมและพัฒนากิจกรรมการท่องเที่ยว อพท.๔ และ โครงการจัดการข้อมูลการท่องเที่ยวของพื้นที่ อพท.๔

ลำดับ	ชื่อ-สกุล	เบอร์โทร	หน่วยงาน/องค์กร	ลายมือชื่อ
1	นางสุกร จันทร์แก้ว	๐๙4-๖140๖47	ศูนย์วิจัยการท่องเที่ยวทุ่งเสลี่ยม	สุกร.
2	นางฉวีพร โคชะสาห์	๐๙5-๖304๖52		ฉวีพร.
3	นางอรุณภา อานาโรจน์ธวัช	๐๙๗-13๖3756	ภาวิจัยและพัฒนาการท่องเที่ยว	อรุณ.
4	นาง พงษ์จิต ดาวาก	๐๙2-๕701658	สำนักงานเขตมาลขาสลี่ยม	พงษ์จิต
๕	นางศอศลิน ชัยพงษ์	๐๙7-๙๕๕๖41	ศร.ท. หนองบัว	ศอศลิน
6	นาง พงษ์ใจ ประภณีวงษ์	๐๙6-1๙6-๙365	โธมราตซ์	พงษ์ใจ
7	นางชัชวรีศรี สัตย์วงศ์	๐๙๙-๙575436	ดร.จ.จ. บ้านหนองหินชัย	ชัชวรีศรี (โธมราตซ์)
8	นางสาวประภดา กิ่งกาดม	๐๙7-๙๖๙0๙3	ผู้ช่วยผู้ใหญ่บ้าน หมู่ 7 หนองบัว	ประภดา
9	นายคณิศร กิติยวงษ์	๐๕๕-1647367	พ.ว.ม. ม.7 หนองบัว	คณิศร
10	นาง นภาพร วัชระศิริ	๐๙3-2820442		นภาพร วัชระศิริ

“ กิจกรรมลงพื้นที่สำรวจศักยภาพแหล่งท่องเที่ยวและกิจกรรมท่องเที่ยวในพื้นที่ และ จัดทำกระบวนการมีส่วนร่วม F.S.C ให้กับภาคีเครือข่าย
ตำบลทุ่งเสลี่ยม อำเภอทุ่งเสลี่ยม จังหวัดสุโขทัย

วันที่ ๑๐ กุมภาพันธ์ ๒๕๖๑

ภายใต้โครงการส่งเสริมและพัฒนากิจกรรมการท่องเที่ยว อพท.๔ และ โครงการจัดการข้อมูลการท่องเที่ยวของพื้นที่ อพท.๔

ลำดับ	ชื่อ-สกุล	เบอร์โทร	หน่วยงาน/องค์กร	ลายมือชื่อ
11	ศัตต ทวีธาธรมณี	081-5329570		ศัตต
12	ศิริ ต่อมทรัพย์	084-812 3959		ศิริ
13	ภรณ์พร ธรรมพงษ์	061-8068005	อพท.ทุ่งเสลี่ยม	ภรณ์
14	นาง กุศลวิทย์ วัฒนพรพราน	081-0276390		กุศลวิทย์
15	ร.ล. ธีรภัทรทิพย์ วัฒนพรพราน	091-8385123	อพท.๖	ธีรภัทรทิพย์
16	น.ส. ช่างสี ฉันทวง	099-2257711	อพท.๕	ช่างสี
17	ธนากร ทรัพย์	083-9954043	OWN 4	ธนากร



ภาพประกอบการหารือเส้นทาง ณ โฮมสเตย์พอใจ ตำบลทุ่งเสลี่ยม ก่อนลงพื้นที่จริง

กำหนดการ

ลงพื้นที่สำรวจศักยภาพแหล่งท่องเที่ยวและกิจกรรมท่องเที่ยวในพื้นที่ อำเภอทุ่งเสลี่ยม จังหวัดสุโขทัย

ภายใต้โครงการส่งเสริมและพัฒนากิจกรรมการท่องเที่ยว อพท.๔

และโครงการจัดการข้อมูลการท่องเที่ยวของพื้นที่ อพท.๔

วันพฤหัสบดีที่ ๑๑ กุมภาพันธ์ ๒๕๖๑ (ตำบลกลางดง)

- ๐๘.๓๐ - ๐๙.๐๐ น. ออกเดินทางจากอพท.๔ ปลายทางตำบลกลางดง จังหวัดสุโขทัย
- ๐๙.๓๐ - ๑๒.๐๐ น. ทหารี่เส้นทางและแหล่งท่องเที่ยวตำบลกลางดง อำเภอทุ่งเสลี่ยม จังหวัดสุโขทัย
- ๑๒.๐๐ - ๑๓.๐๐ น. รับประทานอาหารกลางวัน ตำบลกลางดง อำเภอทุ่งเสลี่ยม จังหวัดสุโขทัย
- ๑๓.๐๐ - ๑๗.๐๐ น. ลงพื้นที่ ตำบลกลางดง อำเภอทุ่งเสลี่ยม จังหวัดสุโขทัย
- ๑๘.๐๐ - ๑๘.๓๐ น. เดินทางกลับอพท.๔



ใบลงทะเบียน

“ กิจกรรมลงพื้นที่สำรวจศักยภาพแหล่งท่องเที่ยวและกิจกรรมท่องเที่ยวในพื้นที่ และ จัดทำกระบวนการมีส่วนร่วม F.S.C ให้กับภาคีเครือข่าย

ตำบลกลางดง อำเภอทุ่งเสลี่ยม จังหวัดสุโขทัย

วันที่ ๑๑ กุมภาพันธ์ ๒๕๖๑

ภายใต้โครงการส่งเสริมและพัฒนากิจกรรมการท่องเที่ยว อพท.๔ และ โครงการจัดการข้อมูลการท่องเที่ยวของพื้นที่ อพท.๔

ลำดับ	ชื่อ-สกุล	เบอร์โทร	หน่วยงาน/องค์กร	ลายมือชื่อ
1	สมรสุกรี จันทพันธ์	๐๑๔-๖๑๔๐๖๔๗	ชมรมวิเศษทองเที่ยว ทอ	สมร
2	เชษฐาธิศ ใจบุญ	๐๖๖-๕๖๒๙๙๘๐	ชมรมวิเศษทองเที่ยว ทอ	เชษฐา
3	นงนุช นริศนันท์	๐๙๕-๕๘๙๕๔๑๔	ชมรมวิเศษทองเที่ยว ทอ	นงนุช
4	สมรสุกรี จันทพันธ์	๐๘๒-๘๔๓๓๒๔๓	ชมรมวิเศษทองเที่ยว ทอ	สมร
๕	นงนุช นริศนันท์	๐๙๕-๖๒๐๖๕๒	ชมรมวิเศษทองเที่ยว ทอ	นงนุช
6	นงนุช นริศนันท์	๐๙๑-๐๗๘๗๔๙๗	ชมรมวิเศษทองเที่ยว ทอ	นงนุช
7	นงนุช นริศนันท์	๐๘๗๘๒๘๓๗๔๘	ชมรมวิเศษทองเที่ยว ทอ	นงนุช
8	นงนุช นริศนันท์	๐๙๔๗๑๓๖๐๒๒	ชมรมวิเศษทองเที่ยว ทอ	นงนุช
๙	นงนุช นริศนันท์	๐๙๗๙๙๐๕๙๕๓	ชมรมวิเศษทองเที่ยว ทอ	นงนุช
10	นงนุช นริศนันท์	๐๘๗-๙๐๑๕๓๓๔	ชมรมวิเศษทองเที่ยว ทอ	นงนุช



โบลทะเบียน

“ กิจกรรมลงพื้นที่สำรวจศักยภาพแหล่งท่องเที่ยวและกิจกรรมท่องเที่ยวในพื้นที่ และ จัดทำกระบวนการมีส่วนร่วม F.S.C ให้กับภาคีเครือข่าย
ตำบลกลางดง อำเภอทุ่งเสลี่ยม จังหวัดสุโขทัย

วันที่ ๑๑ กุมภาพันธ์ ๒๕๖๑

ภายใต้โครงการส่งเสริมและพัฒนากิจกรรมการท่องเที่ยว อพท.๔ และ โครงการจัดการข้อมูลการท่องเที่ยวของพื้นที่ อพท.๔

ลำดับ	ชื่อ-สกุล	เบอร์โทร	หน่วยงาน/องค์กร	ลายมือชื่อ
11	นายเดวิด จันท์	0902165324	มทท. ๘.13	
12	นางสุภาวดี ฐิตานุก	0638767158	พร. ๘.1	
13	นายอนาคต์ ปรีตวาท	0623067414	มทท. ๘.8	
14	นายวิมล ก้อนอ้ออดี	0999019138	มทท. ๘.14	
15	อดิสรณ์ มุขชัย	0864178600	ผช. ๘.12	
16	นางนันทิชา อินเฑียร	086-09064 84	ผช. ๘.1	
17	นางมณฑนา ฝึ่ปลัก	083-6226725	สารวัตรกำนัน	
18	น.ส.อรุณษา มาลาธ.	099-190946	ตัวแทนเทศบาลต.กลางดง	
19	นางรัชฎา ไชย	089-9989404		
20	นางนงนภพร คุ้มขันโท	0618037199	ผช. ๘.7	

“ กิจกรรมลงพื้นที่สำรวจศักยภาพแหล่งท่องเที่ยวและกิจกรรมท่องเที่ยวในพื้นที่ และ จัดทำกระบวนการมีส่วนร่วม F.S.C ให้กับภาคีเครือข่าย
ตำบลกลางดง อำเภอทุ่งเสลี่ยม จังหวัดสุโขทัย

วันที่ ๑๑ กุมภาพันธ์ ๒๕๖๑

ภายใต้โครงการส่งเสริมและพัฒนากิจกรรมการท่องเที่ยว อพท.๔ และ โครงการจัดการข้อมูลการท่องเที่ยวของพื้นที่ อพท.๔

ลำดับ	ชื่อ-สกุล	เบอร์โทร	หน่วยงาน/องค์กร	ลายมือชื่อ
21	รศ. วิไล วัฒน:อน	0841762806	กลุ่มพลังอำนาจชุมชนทุ่ง	
22	นาย เคนก วัฒน:อน	081-440-1904	กิจกรรมการพัฒนา	
23	นายสุรชัย สัทธอน	0899575436	กลุ่มวิสาหกิจท่องเที่ยว	
24	นาย ไชยเชษฐ์ วัฒน:อน	089-8411931	พธ. ๘.๖๖. วัฒน:อน	
	นาง วัฒน:อน	883 995 4045	อพท.4	



รายงานผลลงพื้นที่สำรวจข้อมูลแหล่งท่องเที่ยวและศักยภาพด้านการท่องเที่ยวในพื้นที่
อำเภอทุ่งเสลี่ยม จังหวัดสุโขทัย ภายใต้โครงการจัดการข้อมูลการท่องเที่ยว พื้นที่ อพท.๔





ภาพประกอบการประชุมหารือแหล่งและเส้นทางท่องเที่ยวตำบลกลางดง ณ วัดหัวฝาย

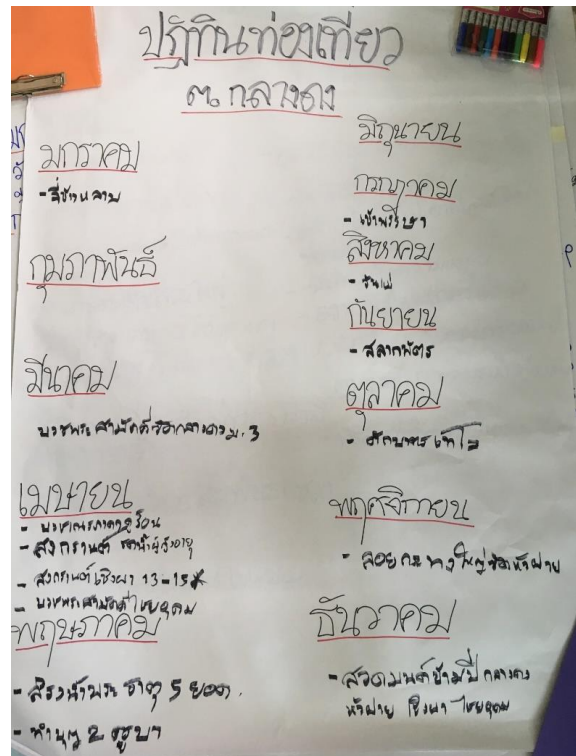
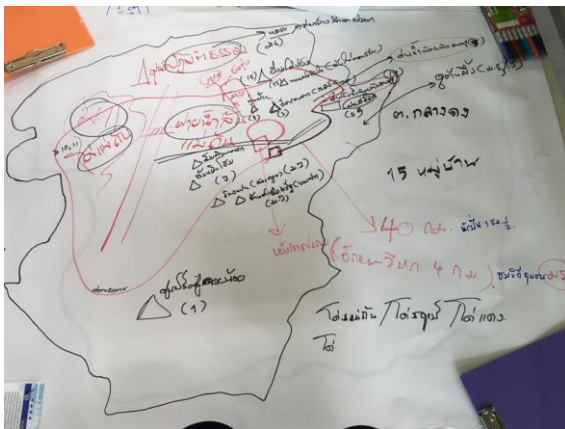

รายงานผลลงพื้นที่สำรวจข้อมูลแหล่งท่องเที่ยวและศักยภาพด้านการท่องเที่ยวในพื้นที่
อำเภอทุ่งเสลี่ยม จังหวัดสุโขทัย ภายใต้โครงการการจัดการข้อมูลการท่องเที่ยว พื้นที่ อพท.๔

ขอบคุณแหล่งข้อมูล

- สำนักงานพระพุทธศาสนาจังหวัดสุโขทัย
- http://sti.onab.go.th/index.php?option=com_content&view=article&id=๖๔๗&Itemid=๑๔๗
- http://research.kpru.ac.th/old/Journal_HSS/images/TGT/๒๕๕๕/pats๒/๑๓.pdf
- <http://www.chaimongkol.go.th/>
- <https://www.facebook.com/WadYaichaimongkol/>
- https://www.facebook.com/pg/Wathuafai/about/?ref=page_internal
- <https://www.facebook.com/thungsaliamsmallcity/>
- <http://www.info.ru.ac.th/province/sukhotai/twts.htm>
- <https://www.touronthai.com/article/๑๔๔๗>
- <http://www.paiduaykan.com/province/north/sukhothai/watpipatmongkol.html>
- https://www.khaosod.co.th/view_newsonline.php?newsid=๑๔๓๙๗๙๘๖๓๙
- www.rottourthai.com/showthread.php?t=๑๖๐๐๓&page=๒

ข้อมูลจากท้องถิ่นทั้ง ๗ แห่ง

- เทศบาลตำบลทุ่งเสลี่ยม
- เทศบาลตำบลเขาแก้วศรีสมบูรณ์
- เทศบาลตำบลกลางดง
- องค์การบริหารส่วนตำบลบ้านใหม่ไชยเมงค
- องค์การบริหารส่วนตำบลไทยชนะศึก
- องค์การบริหารส่วนตำบลทุ่งเสลี่ยม
- อำเภอทุ่งเสลี่ยม

ขอขอบพระคุณ

ขอขอบคุณประธานกลุ่มชมรมรักษ์ท้องถิ่นทุ่งเสลี่ยมและสมาชิกทุกท่าน

การต้อนรับที่อบอุ่นด้วยไมตรีจิตครั้งนี้ พวกเราชาวอพท.๔ จักไม่มีวันลืมเลือน

ขอบคุณการแสดงฟ้อนปราสาทไหว จากกลุ่มแม่บ้านหัวฝาย ตำบลกลางดงทุกท่าน

และการฟ้อนปราสาทไหวที่วัดทุ่งเสลี่ยมก็สวยงามไม่แพ้กัน

ขอบคุณข้าวแคบ ที่มาตำโหว่และปิ้งให้กินใหม่ ๆ

ขอบคุณกำนันผู้ใหญ่บ้านนำเสนอทริปท่องเที่ยวทางน้ำแสนสำราญใจ ตำบลกลางดง

ขอบคุณทุกท่าน และหวังเป็นอย่างยิ่งว่าข้อมูลเล่มนี้จักเป็นประโยชน์ไม่มากก็น้อยแก่ท้องถิ่นเพื่อพัฒนาต่อยอดจาก
สิ่งที่มีเพิ่มเติมในสิ่งที่ขาด เพื่อลูกหลานเราชาวสุโขทัย

สำนักงานพื้นที่พิเศษ (อพท.๔)

รายงานผลลงพื้นที่สำรวจข้อมูลแหล่งท่องเที่ยวและศักยภาพด้านการท่องเที่ยวในพื้นที่

อำเภอทุ่งเสลี่ยม จังหวัดสุโขทัย ภายใต้โครงการจัดการข้อมูลการท่องเที่ยว พื้นที่ อพท.๔



รายงานผลลงพื้นที่สำรวจข้อมูลแหล่งท่องเที่ยวและศักยภาพด้านการท่องเที่ยวในพื้นที่

อำเภอทุ่งเสลี่ยม จังหวัดสุโขทัย

ภายใต้โครงการการจัดการข้อมูลการท่องเที่ยวพื้นที่ อพท.๔ ปีงบประมาณ พ.ศ. ๒๕๖๑

จัดทำโดย นางชวมล แพ้จ้อย

(เจ้าหน้าที่พัฒนาพื้นที่พิเศษ)

สำนักงานพื้นที่พิเศษ ๔ (อพท.๔)