

แหล่งท่องเที่ยวจังหวัดราชบุรี

แหล่งท่องเที่ยวเชิงเกษตร

๑. สวนผึ้งออร์คิด

สวนผึ้ง ออร์คิด สถานที่ท่องเที่ยวที่สามารถเข้าชมดอกกล้วยไม้ในโรงปลูกแบบใกล้ชิด กล้วยไม้หลากหลายสกุล สีแสนสวยงาม โดยเฉพาะกล้วยไม้บางสกุล เช่น แวนด้า ที่จะออกดอกสมบูรณ์เมื่ออยู่ในที่สูง อย่างอำเภอสวนผึ้ง นอกจากนี้ยังสามารถซื้อกลับไปเป็นของฝาก โดยสามารถเลือกได้เองในสวน ที่นี่ยังเพิ่มพื้นที่ปลูกสวนกุหลาบเพื่อให้เป็นอีกทางเลือกในการซื้อกลับบ้าน ภายในสวนผึ้งออร์คิดยังมีบ่อปลาโดยมีแพทางเดินไปยังกลางบ่อเพื่อให้นักท่องเที่ยวได้เพลิดเพลินกับการให้อาหารปลา



วันและเวลาทำการ:

เปิดบริการทุกวัน ๐๘.๐๐ น. – ๑๗.๐๐ น.

สถานที่ตั้ง: ๓๑๓/๒ หมู่ ๓ ตำบลสวนผึ้ง อำเภอสวนผึ้ง จังหวัดราชบุรี ๗๐๑๘๐

ติดต่อ/ประสานงาน: ๐๓๒ - ๗๑๑๒๓๐ , ๐๘๗ - ๙๑๕๐๖๙๙

Website: www.suanpheungorchids.com

Facebook: Suanpheung orchids - สวนผึ้งออร์คิด

ค่าเข้าชม: ๒๐ บาท/คน เด็กและผู้สูงอายุเข้าชมฟรี

สิ่งอำนวยความสะดวก: ห้องนี้, ที่จอดรถ

๒. Coro Field

ท่องเที่ยวเชิงเกษตรแบบชิลล์ ๆ ที่ Coro Field ทาแรงบันดาลใจให้ใจ สีเขียว คลีน ๆ ทานเมนูอร่อยที่สร้างสรรค์พิเศษหาทานได้ยาก จากผลผลิตฟาร์ม คำว่า (Coro) ในภาษาญี่ปุ่นแปลว่า “เวลา” คำว่า “ฟิลด์” (Field) มาจากศัพท์ในภาษาอังกฤษที่แปลว่า “สนามกว้าง ๆ สีเขียว” Coro Field จึงมีความหมายว่า สถานที่ที่ทำให้จังหวะเวลาชีวิตของคุณเดินช้าลง ด้วยพื้นที่กว่า ๑๐๔ ไร่ เน้นการปลูกและปรับปรุงพืชสายพันธุ์พิเศษที่หายากจากทั่วโลก ดูแลภายใต้ระบบโรงเรือนที่นำเอาเทคโนโลยีจากต่างประเทศและใช้น้ำแร่ธรรมชาติในการปลูกพืชทุกชนิดทำให้ได้มาซึ่งผลผลิตที่ดีและมีคุณภาพ Coro Field ไม่เก็บค่าเข้าชมสถานที่ โคโรฟิลด์มีพื้นที่แบ่งย่อยออกเป็น ๑๐ ส่วน ใช้สอยแต่ละพื้นที่อย่างเป็นสัดส่วน ประกอบด้วยโซนร้านอาหารและร้านจำหน่ายสินค้าอยู่ทางด้านหน้า ถัดออกไปด้านข้างเป็นบริเวณเพาะปลูกบนพื้นที่โล่งกว้าง รวมไปถึงกรีนเฮาส์หลังใหญ่ ส่วนบริเวณด้านหลังเป็นพื้นที่ที่คุณสามารถทำกิจกรรมต่าง ๆ เป็นมุมพักผ่อนที่ยอดเยี่ยม โซนร้านอาหารและร้านจำหน่ายสินค้ากันก่อน โดยมีชื่อว่า Coro Cafe’ และ Coro Market สามารถอิมเมอร์ไปกับอาหารและเครื่องดื่มสูตรพิเศษเฉพาะตัว พร้อมจับจ่ายซื้อสินค้าทางการเกษตรมากมาย ทั้ง Tomi Melon (เมล่อนเปลือกสีทอง), Holland Cherry Tomato (มะเขือเทศสายพันธุ์เนเธอร์แลนด์), มันญี่ปุ่น และน้ำสลัดแบบฉบับโคโรฟิลด์ โดยในเฟสที่ ๑ นี้ Coro Field เปิดให้บริการ ๕ โซน ได้แก่

Coro Cafe – นำผลผลิตสดๆจากฟาร์มมารังสรรค์เป็นเมนูสุขภาพ

Coro Market – จำหน่ายผลิตภัณฑ์ที่เน้นเรื่องสุขภาพ และไลฟ์สไตล์

Coro House – ทัวร์เทคโนโลยีโรงเรือนจากอิสราเอล ชิมเมล็ดอ่อนสดๆจากฟาร์ม เป็นสถานที่จัดกิจกรรมเวิร์คช็อปหรือนิทรรศการต่าง ๆ ที่จะหมุนเวียนไปตามฤดูกาลของผักและผลไม้ เพื่อให้ความรู้พร้อมความสนุก ตลอดจนการบรรยายเทคนิคการดูแลเพาะปลูกพืชชนิดต่าง ๆ โดยผู้เชี่ยวชาญ

Coro Garden – กิจกรรมที่ให้คุณได้ลองปลูกต้นไม้ และเก็บเกี่ยวผลผลิตสดๆจากฟาร์ม พื้นที่ที่เปิดโอกาสให้กับทุกท่านได้สนุกกับกิจกรรมการปลูกและเก็บผลผลิตด้วยตนเอง เป็นประสบการณ์ใหม่ของการมาเที่ยวสวนผึ้ง โดยจะแบ่งออกเป็น ๒ โซน คือ Grow Zone และ Harvest Zone

Coro Me – กิจกรรม DIY ต้นไม้หลากหลายประเภท ทั้งไม้มงคลขนาดเล็ก บอนไซ และสวนขวด



วันและเวลาทำการ:

วันจันทร์ - วันศุกร์ ๐๙.๓๐ น. - ๑๗.๐๐ น.

วันเสาร์ - วันอาทิตย์ ๐๙.๐๐ น. - ๑๗.๐๐ น.

สถานที่ตั้ง: ๑๑๗ ถนน ราชบุรี – ผาปก ตำบลป่าหวาย อำเภอสวนผึ้ง จังหวัดราชบุรี ๗๐๑๘๐

ติดต่อ/ประสานงาน: ๐๙๕ - ๗๓๘๘๐๐๑

ค่าเข้าชม: ไม่มี

สิ่งอำนวยความสะดวก: ร้านอาหาร ของที่ระลึก ห้องน้ำสะอาด ที่จอดรถ

เว็บไซต์: <http://corofield.com>

facebook: COROFIELD

๓. ไร่องุ่นภูผา

“ไร่องุ่นภูผา” หรือชื่อเดิมคือไร่องุ่นปัญญาสวรรค์ ปลูกองุ่นทั้งพันธุ์ที่มีเมล็ดและไร้เมล็ด สามารถเข้าไปชมความสวยงามของไร่องุ่น ชมวิธีการปลูกองุ่น การเก็บผลผลิตรวมถึงสามารถเก็บองุ่นสด ๆ จากต้นรับประทานได้ นอกจากนี้ยังมีผลิตภัณฑ์แปรรูปจากองุ่นให้เลือกซื้อเป็นของฝากมากมาย เช่น น้ำองุ่น ไอศกรีมองุ่น องุ่นแห้ง เป็นต้น สำหรับใครที่ต้องการสัมผัสธรรมชาติอย่างใกล้ชิด ทางไร่มีบริการสถานที่กางเต็นท์แบบเป็นส่วนตัวอีกด้วย



วันและเวลาทำการ:

เปิดบริการทุกวัน ๐๗.๐๐ น. – ๑๘.๐๐ น.

สถานที่ตั้ง: ๔๗๘ หมู่ ๓ ตำบลสวนผึ้ง อำเภอสวนผึ้ง จังหวัดราชบุรี ๗๐๑๘๐

ติดต่อ/ประสานงาน: ๐๘๑ - ๐๐๗๐๖๖๘

Facebook: ไร่องุ่นภูผา อ.สวนผึ้ง

๔. ไร่แสนชมพู

ไร่แสนชมพู แหล่งเรียนรู้ท่องเที่ยวเชิงเกษตรที่มีทัศนียภาพสวยงาม จากเดิมเป็นเพียงแปลงปลูกผักของเกษตรกรชาวบ้านคา ภายหลังประสบความสำเร็จจากการปลูกพืชเกษตรอินทรีย์จนได้ผลผลิตเป็นที่น่าพอใจ สถานที่แห่งนี้จึงถูกพัฒนาให้กลายเป็นแหล่งเรียนรู้ด้านการเกษตร ทั้งเป็นศูนย์เรียนรู้และถ่ายทอดเทคโนโลยีการเกษตรให้กับผู้สนใจ มีแปลงทดลองรวบรวมพันธุ์สับปะรด แปลงทดสอบมันสำปะหลัง และการให้น้ำระบบน้ำหยด แปลงผักอินทรีย์ส่งออก แปลงสวนผสมระหว่างกล้วย มะนาว มะม่วง ลำไย มะกรูด เป็นที่ตั้งของศูนย์จัดการศัตรูพืชชุมชนตำบลบ้านคา และการใช้พลังงานแสงอาทิตย์ในการสูบน้ำ อบรมผลผลิตทางการเกษตรเพื่อแปรรูปสร้างมูลค่าผลผลิตตลอดปี แต่ที่นี่จะสวยงามมากในช่วงปลายฤดูฝนต้นหนาวท่ามกลางบรรยากาศของขุนเขาและธรรมชาติที่สวยงาม สามารถมองเห็นวิวของเทือกเขาตะนาวศรีได้อย่างเด่นชัด มีร้านอาหารมังสวิรัตติ ร้านจำหน่ายผลผลิตทางการเกษตรไว้บริการนักท่องเที่ยว



กิจกรรมที่น่าสนใจ เช่น

๑. เยี่ยมชมแปลงผักผลไม้เกษตรอินทรีย์พร้อมฟังบรรยายเกี่ยวกับวิธีการปลูกและดูแลผักเกษตรอินทรีย์ให้ได้ผลผลิตดี ตลอดจนสามารถชิม และเลือกซื้อผักผลไม้โดยเก็บเองสด ๆ จากไร่
๒. สาธิตการนำผักแบ่งปันทำอาหารมังสวิรัต
๓. การให้ความรู้ความสำเร็จจากการมีส่วนร่วมของชุมชน และการมีเครือข่ายของชุมชนเกษตรอินทรีย์
๔. ชมทัศนียภาพของไร่แสนชมพูที่สวยงามตามเทือกเขาตะนาวศรี

วันและเวลาทำการ:

เปิดบริการทุกวัน ๐๙.๐๐ น. - ๑๘.๐๐ น.

สถานที่ตั้ง: ตำบลหนองพันจันทร์ อำเภอบ้านคา จังหวัดราชบุรี ๗๐๑๘๐

ติดต่อ/ประสานงาน: ๐๙๒ - ๒๕๔๓๕๓๓ (ควรติดต่อนัดหมายล่วงหน้า เนื่องจากกิจกรรมชมแปลงผักเปิดให้ชมได้เป็นบางช่วง)

๕. Fish Village

Fish Village หรือตลาดกลางปลาสวยงาม และสัตว์เลี้ยงที่ใหญ่ที่สุดในประเทศไทย อยู่ภายในอาคารขนาดใหญ่ ที่จอดรถสะดวกสบายรองรับได้จำนวนมาก โดยมีผู้ผลิตปลาสวยงามนานาชนิดในรูปแบบค้าปลีกและส่ง ในราคาถูกจากผู้ผลิตมายังผู้ซื้อโดยตรง เช่น ปลาลักเล่ย์ ปลาชอลันด้ายักษ์ ปลาหัวสิงห์ ปลาทองวัน ปลาทอง ๕ สี ปลาซีโร่ ฯลฯ มีจำหน่ายปลาปล่อย เช่น ปลาจระเม็ด ปลาทับทิม ปลาตะเพียน ปลาสวย ปลาตุ๊ก ปลาสลิดปลาหมอไทย ฯลฯ นอกจากนี้ยังเป็นศูนย์รวมสัตว์เลี้ยงและพันธุ์ไม้ดอกไม้ประดับนานาชนิด และจำหน่ายตู้ปลา วัสดุอุปกรณ์ อาหาร และยาสำหรับสัตว์เลี้ยงครบครัน มีโซน Shop Village เอาใจขาช้อปปิ้งสินค้านานาชนิด และโซน Food Village แหล่งรวมร้านอาหารตั้งรสชาติดี



เวลาเปิดบริการ:

เปิดให้บริการทุกวัน ๐๘.๐๐ น. - ๑๘.๐๐ น.

สถานที่ตั้ง: ๙๐/๑๑ หมู่ ๑ ตำบลหนองอ้อ

อำเภอบ้านโป่ง จังหวัดราชบุรี ๗๐๑๑๐

ติดต่อ/ประสานงาน: ๐๓๒ - ๒๐๒๐๔๒,

๐๘๒ - ๑๑๑๐๕๕๐, ๐๘๒ - ๑๑๑๐๔๔๐

Email: sribanpong๒๐๑๓@gmail.com

เว็บไซต์: <http://www.taladstrimuang.com/buidding/fish.php>

Facebook: ฟิชวิลเลจ ราชบุรี/ Fish Village Ratchaburi
สิ่งอำนวยความสะดวก: ร้านอาหาร ร้านกาแฟ ห้องน้ำ ที่จอดรถ

๖. มาลัย ออสทริช ฟาร์ม



เป็นฟาร์มเลี้ยงนกกระจอกเทศ และสัตว์ต่างๆ มีการทำการตลาดแบบครบวงจร ตั้งแต่เพาะเลี้ยง จำหน่ายเนื้อ ฟอกหนัง และผลิตภัณฑ์ของใช้จากฟาร์ม ที่ตั้งฟาร์มอยู่กลางหุบเขาโอบล้อมด้วยธรรมชาติป่าสวยงาม และเปิดให้บริการร้านอาหาร จำหน่ายของใช้ต่าง ๆ ที่ผลิตจากฟาร์ม มีสัตว์ให้ชม อาทิเช่น แกะ ม้า นกกระจอกเทศ นกอีมู และกวาง เมื่อพ.ศ.๒๕๔๐ การทำฟาร์มนกกระจอกเทศยังเป็นสิ่งใหม่ คุณสมพงษ์ศิริ ภัทรมาลัย จึงได้ทำการศึกษาเรื่องการทำฟาร์ม โดยใช้ชื่อ “มาลัย ออสทริช ฟาร์ม” พร้อมทั้งการตลาดเรื่อง นกกระจอกเทศและตั้งฟาร์มนกกระจอกเทศแบบครบวงจรที่อำเภอปากท่อ

สถานที่ตั้ง: ๑๒๑/๑ หมู่ ๒ บ้านตากแดด

ตำบลยางหัก อำเภอปากท่อ จังหวัดราชบุรี ๗๐๑๔๐

วันและเวลาทำการ: เปิดบริการทุกวันเวลา

๐๙.๐๐ น. – ๑๖.๐๐ น.

ติดต่อ/ประสานงาน: ๐๙๘ - ๐๐๘๐๐๘๐

Facebook: Malai Ostrich Farm (ฟาร์มนกกระจอกเทศ)

๗. ไร่พรเสนท์



ไร่พรเสนท์ มีต้นกาแฟโรบัสต้า (Robusta) บ่งบอกได้ว่าบรรยากาศไม่แพ้ทางเชียงรายเลยก็ว่าได้ เพราะกาแฟพันธุ์ที่ต้องการความชุ่มชื้นสูงก็บ่งบอกได้ว่าปากท่อมมีบรรยากาศที่ดีอย่างไร ที่นี่เปิดให้นักท่องเที่ยว

เข้าเที่ยวชม รับรู้ถึงกระบวนการผลิต ทั้งยังได้ลิ้มรสกาแฟแท้ๆ จากต้นเลยก็ว่าได้ มองไปรอบๆก็เห็นต้นกาแฟ เต็มไปหมด พร้อมกับสายลมเย็นๆสบายแต่ถ้ามาช่วงดอกกาแฟบานละก็ หลงรักกาแฟ กันแบบฟิน ๆ กันไปเลย เพราะดอกกาแฟมีความหอม ถึงหอมมาก เมื่อมาเยือนกันถึงถิ่น แล้วสามารถสัมผัสเสน่ห์เมล็ดกาแฟกันแบบเม็ดต่อเม็ด สามารถลงมือคั่วเอง บดเอง ตลอดจน ได้ลิ้มลองรสชาติกาแฟแท้ๆจากฝีมือตัวเองที่คั่วอีกด้วย

สถานที่ตั้ง: ๓๒/๑ ตำบลยางหัก อำเภอปากท่อ จังหวัดราชบุรี ๗๐๑๔๐

วันและเวลาทำการ: เปิดบริการทุกวันเวลา ๐๖.๐๐ น. - ๑๘.๐๐ น.

ติดต่อ/ประสานงาน: ๐๘๖ - ๑๖๔๖๔๖๗

๘. ไร่พรหมรัศมี



ไร่พรหมรัศมี เป็นสวนผลไม้บนเนื้อที่กว่า ๑๐๐ ไร่ ใครอยากกินผลไม้สด ๆ จากต้น พร้อมทั้งได้เดินสูดอากาศดี ๆ ต้องที่ไร่พรหมรัศมี ในไร่มี การปลูกพืช ผัก ผลไม้ นานาชนิด เช่น เงาะ ทุเรียน มะไฟ สะตอ ลูกเป็ยง ลูกมุด จำปาตะ เป็นต้น นักท่องเที่ยวสามารถเข้ามาใช้บริการ เลือกชม เลือกซื้อผลไม้ ได้ถึงในสวน หรือ เข้ามาศึกษาเรียนรู้ทางด้านเกษตร ภายในไร่มีที่พัก จากคำแนะนำของเจ้าของสวน เล่าว่า ในช่วงเดือน มกราคม - กุมภาพันธ์ จะเป็นช่วงของดอกกาแฟบาน เดือนเมษายน ถึงมิถุนายน จะเป็นช่วงที่ผลไม้นานาชนิด ออกผล เช่น ทุเรียน เงาะ กะท้อน สามารถเข้าชมและชิมได้ ในช่วงเดือนมิถุนายน - ธันวาคม จะเป็นช่วงที่เริ่มต้นอากาศเปลี่ยน อากาศเย็นสบาย เหมาะสำหรับเข้ามาพักผ่อน ก่อนเข้าฤดูฝน จะมีผีเสื้อเข้ามาภายในไร่จำนวนมาก อีกทั้งที่นี่มีการจำหน่ายสินค้าทางด้านเกษตรต่าง ๆ มากมาย

สถานที่ตั้ง: ๗๗/๗ หมู่ ๗ ตำบลยางหัก

อำเภอปากท่อ จังหวัดราชบุรี ๗๐๑๔๐

วันและเวลาทำการ:

เปิดบริการทุกวันเวลา ๐๘.๐๐ น. - ๑๗.๐๐ น.

ติดต่อ/ประสานงาน: ๐๘๖ - ๔๔๙๖๕๕๘

Facebook: พรหมรัศมี Farm Stay

๙. ไก่วงราชบุรี



ฟาร์มไก่วงราชบุรี จากการต่อยอดการเลี้ยงไก่วง มีการแปรรูปจำหน่ายหลากหลายเมนู ฟาร์มนี้เปิดศูนย์เรียนรู้ เรื่องขบวนการผลิตลูกไก่วง การเลี้ยง และแปรรูป และการจัดจำหน่าย และการเลี้ยงสัตว์อีกหลายประเภท เช่นหมูเปิดไก่อ่าน โคขุนเป็นต้น ที่มีเมนูจากไก่วงไว้สำหรับบริการลูกค้า แต่ต้องโทรจองล่วงหน้า ส่วนเมนูไก่วงอบสมุนไพร ต้องจองล่วงหน้าก่อนอย่างน้อย ๑ วัน เพราะใช้เวลาในการอบนาน ที่เนื้อไก่วงไปแปรรูป หลังจากนั้นเหลือวัตถุดิบถือเป็นสิ่งที่มีค่า ซึ่งมีน้อยกลุ่มมากที่จะนำมาพัฒนาต่อยอดทำเป็นผลิตภัณฑ์ได้ส่งต่อเป็นธุรกิจขึ้นมาได้ ช่วยเหลือพี่น้องในกลุ่มวิสาหกิจสามารถสร้างงาน ซึ่งไม่เฉพาะในประเทศไทยที่นิยม ต่างประเทศยังคงให้ความสนใจนิยมทำกันมาก รูปแบบที่ทำขึ้นมานี้เป็นแบบของอเมริกันพื้นเมือง เป็นรูปแบบของชาวอินเดียนแดงทางโซนของอเมริกา มีวัตถุดิบทั้งขนอ่อน ขนใหญ่ ขนเล็ก

สถานที่ตั้ง: ตำบลดอนทราย อำเภอปากท่อ จังหวัดราชบุรี ๗๐๑๔๐

วันและเวลาทำการ: เปิดบริการทุกวันเวลา

๐๙.๐๐ น. - ๑๗.๐๐ น.

ติดต่อ/ประสานงาน : ๐๘๙ - ๙๑๔๘๐๑๖

Facebook: ไก่วง ราชบุรี

๑๐. ศูนย์ปราชญ์บ้านเหล่ามะละกอ



ศูนย์ปราชญ์บ้านเหล่ามะละกอ เป็นชื่อของหมู่บ้าน ตั้งอยู่ที่ตำบลทุ่งหลวง อำเภอปากท่อ โดยมีการจัดตั้งเป็นกลุ่มน้ำส้มควันไม้ สมุนไพรไร่แมลง ละคร้าเครื่องหนังวัว จระเข้ ส่วนใหญ่จะเป็นการประดิษฐ์ด้วยฝีมือ ปุ๋ยหมักอินทรีย์ และอื่น ๆ มากมายซึ่งชาวบ้านที่ ๑๕ เป็นกลุ่มที่ผลิตสินค้า โดยมีครัวเรือนกว่า ๒๐๐

ครัวเรือน เปิดศูนย์ปีพ.ศ. ๒๕๔๙ ศูนย์เรียนเรียนรู้ฯ ปีพ.ศ. ๒๕๕๓เป็นโรงเรียนเศรษฐกิจพอเพียง สามารถลดรายจ่ายในครัวเรือนได้ ชุมชนสามารถพึ่งพาตนเอง ปลูกของกินเอง ลดความฟุ่มเฟือย ลดรายจ่ายในอาชีพ โดยมีการทำภาคการเกษตร เช่นทำปุ๋ยใช้เอง น้ำหมักคุณภาพ ทำจุลินทรีย์ท้องถิ่น อีกทั้งได้รับรางวัลเศรษฐกิจหมู่บ้านพอเพียง อยู่เย็นเป็นสุข และรางวัลกลุ่มสี่จะออมทรัพย์ดีเด่นจังหวัด โดยศูนย์ปราชญ์บ้านเหล่ามะละกอ ยืด หลักปรัชญาเศรษฐกิจ

สถานที่ตั้ง: ๑๑ หมู่ ๑๕ ตำบลทุ่งหลวง

อำเภอปากท่อ จังหวัดราชบุรี ๗๐๑๔๐

วันและเวลาทำการ: เปิดบริการทุกวัน

ติดต่อ/ประสานงาน: ๐๘๑ - ๗๕๖๔๒๓๑

Facebook: ศูนย์ปราชญ์ชาวบ้าน บ้านเหล่ามะละกอ ตำบลทุ่งหลวง อำเภอปากท่อ ราชบุรี

๑๑. ไร่ปลูกรัก



ไร่ปลูกรักนั้นเป็นฟาร์มเกษตรอินทรีย์(Organic Farm) ที่มีผลิตภัณฑ์เกษตรอินทรีย์ส่งขายทั้งในประเทศและส่งออกต่างประเทศที่ผ่านมาตรฐานตรวจสอบรับรองมาตรฐานเกษตรอินทรีย์ระบบสากล (IFOAM Accredited) ได้ทำการเปิดฟาร์มให้นักท่องเที่ยวได้เข้าไปเที่ยวชมและทำกิจกรรมเกษตรอินทรีย์ของที่นี่ นอกจากนี้ด้านหน้าฟาร์มยังเปิดจำหน่ายผักสด Organic ผลิตภัณฑ์แปรรูปจากผลผลิตของไร่ปลูกรัก และร้านอาหารเพื่อสุขภาพ ที่ทำจากผลผลิตฟาร์ม Organic ของ ไร่ปลูกรักโดยตรง สำหรับนักท่องเที่ยวที่สนใจมาเยี่ยมชมที่นี่ ต้องติดต่อมาก่อนล่วงหน้า

สถานที่ตั้ง: ๑๓๐ หมู่ ๑ ตำบลวังเย็น อำเภอบางแพ จังหวัดราชบุรี ๗๐๑๖๐

วันและเวลาทำการ: เปิดบริการทุกวันเวลา ๐๙.๐๐ น. - ๑๗.๐๐ น.

ติดต่อ/ประสานงาน: ๐๘๖ - ๓๓๒๗๓๖๕

ค่าเข้าชม: ค่าเข้าชมและค่ากิจกรรม

ผู้ใหญ่ ๗๕๐ บาท เด็ก ๓ - ๑๒ ปี ๔๕๐ บาทFacebook: ไร่ปลูกรัก RAI PLUK RAK Thai Organic Farmer

๑๒. สวนชมพู่ เจริญสุข



สวนชมพู่เจริญสุข หรือ สวนชมพู่คุณสมชาย ตั้งอยู่ที่ตำบลดอนคา อำเภอบางแพ สวนชมพู่เจริญสุขได้กลายเป็นแลนด์มาร์คอีกแห่งหนึ่งของจังหวัดราชบุรี ซึ่งคุณสมชายลงทุนด้วยงบประมาณส่วนตัว เพื่อทำจุดชมวิว บริเวณสวนชมพู่เปิดเป็นสถานที่ท่องเที่ยวเชิงเกษตร ให้นักท่องเที่ยวที่จะมาเรียนรู้เรื่องการผลิตชมพู่ส่งออก และเปิดให้ ชม ซื้อป กับผลผลิตกันสด ๆ ปัจจุบันมีนักท่องเที่ยว กลุ่มนักเรียนนักศึกษา ข้าราชการ มาศึกษาดูงานเกือบ ทุกวันเสาร์-อาทิตย์ ซึ่งอนาคตจะเปิดให้คนในชุมชนนำเกษตรสินค้า พืชผัก กุ้ง ปลา ดอกไม้ มาจำหน่าย ตามสไตล์แกลนที่ว่า บางแพเมืองเกษตร เมืองท่องเที่ยวถิ่นเดียวกัน

สถานที่ตั้ง: ตำบลดอนคา อำเภอบางแพ

จังหวัดราชบุรี ๗๐๑๖๐

วันและเวลาทำการ: เปิดบริการทุกวัน

ติดต่อ/ประสานงาน: ๐๙๑ - ๘๕๔๙๙๘๘๗

Facebook: ชมพู่ สวนเจริญสุข

๑๓. The blooms orchid park



The Blooms Orchid Park สถานที่ท่องเที่ยวห้ามพลาดของจังหวัดราชบุรี มีเนื้อที่ประมาณ ๑๐๐ ไร่ ภายในร่มรื่นด้วยสวนป่าและอุทยานกล้วยไม้ มีพันธุ์ไม้หายาก เช่น ก้านกระา พยุง สารภี มะหาด ตะคร้อ ฯลฯ และมีกล้วยไม้เกาะติดบนต้นไม้ใหญ่แบบธรรมชาติ กล้วยไม้ลูกผสมสายพันธุ์ต่าง ๆ เช่น Dendrobium Aranda Mokara Aranthera Vanda Oncidium ที่ออกดอกสวยงามตลอดทั้งปี มีโซนสวนจัดแต่งที่มีพันธุ์

กล้วยไม้หายากและมีมูม่ายรูปสวยงามมากมาย ท่ามกลางสวนกล้วยไม้ตัดดอกส่งออกขนาดใหญ่ เส้นทางเดินชมอุทยานสะดวก ร่มรื่น นอกจากนี้ในส่วนของโซนอุทยานแล้ว ยังมีการนำชมแปลงนาสาธิต เครื่องมือการทำนาสมัยโบราณ เช่น เกวียน คันไถ เครื่องสีข้าวโบราณ ฯลฯ สามารถชมและเลี้ยงแกะในทุ่งหญ้าที่สวยงามพร้อมลานกิจกรรมต่าง ๆ

สถานที่ตั้ง: ๖๕ หมู่ ๗ ตำบลวัดแก้ว อำเภอบางแพ จังหวัดราชบุรี ๗๐๑๖๐

วันและเวลาทำการ:

เปิดบริการทุกวัน เวลา ๐๙.๐๐ น. - ๑๗.๐๐ น.

ติดต่อ/ประสานงาน: ๐๘๖ - ๑๑๑๐๐๘๔

ค่าเข้าชม: ผู้ใหญ่ ๑๐๐ บาท เด็ก ๕๐ บาท

Facebook: The Blooms Orchid Park

๑๔. ศูนย์ศึกษาวิธีการฟื้นฟูที่ดินเสื่อมโทรมเขาชะงุ้ม



โครงการศึกษาวิธีการฟื้นฟูที่ดินเสื่อมโทรมเขาชะงุ้ม อันเนื่องมาจากพระราชดำริ เดิมพื้นที่โครงการเป็นฟาร์มปศุสัตว์และปลูกพืชไร่ มีการใช้ดินอย่างผิดวิธี ทำให้หน้าดินเสียหาย ดินขาดความอุดมสมบูรณ์เกิดความแห้งแล้งไม่สามารถปลูกพืชได้ หรือปลูกได้แต่ผลผลิตลดลงมาก พื้นที่ถูกปล่อยทิ้งร้าง บางส่วนมีการขุดลูกรังไปขาย ดินสวนใหญ่เป็นดินตื้น เนื้อดินเป็นดินร่วนปนทรายและปนกรวด มีชั้นดานแข็งอยู่ข้างล่างลึกประมาณ ๔๐ ซม. จากผิวดินบนรัชกาลที่ ๙ ได้เสด็จพระราชดำเนินทอดพระเนตรโครงการ

ศึกษาวิธีการฟื้นฟูที่ดินเสื่อมโทรมเขาชะงุ้มฯ ที่นี้เหมาะแก่การเป็นแหล่งท่องเที่ยวเชิงเกษตร ได้ทั้งความรู้ และเพลิดเพลิน เป็นแหล่งศึกษาดูงานของนักศึกษาและประชาชน

สถานที่ตั้ง: หมู่ ๒ ตำบลเขาชะงุ้ม อำเภोधุมพาราณ จังหวัดราชบุรี ๗๐๑๖๐

วันและเวลาทำการ:

เปิดทุกวัน เวลา ๐๘.๐๐ น. - ๑๘.๐๐ น.

ติดต่อ/ประสานงาน : ๐๓๒ - ๒๔๐๘๐๓

ค่าเข้าชม: ไม่มีค่าเข้าชม

Facebook: ศูนย์ศึกษาวิธีการฟื้นฟูที่ดินเสื่อมโทรมเขาชะงุ้มอันเนื่องมาจากพระราชดำริ

๑๕. ฟาร์มกล้วยไม้ไทย

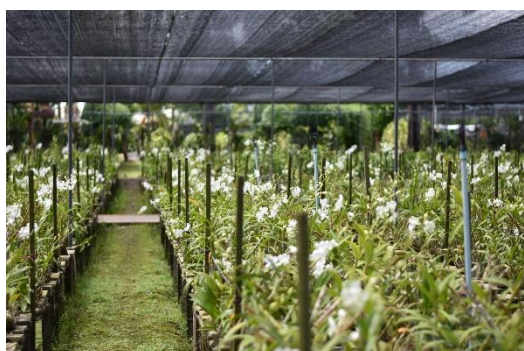

"กล้วยไม้ไทย" ใครที่อยากเที่ยวชม และหากล้วยไม้สวยๆ ไปปลูกไว้ที่บ้าน ที่ทำงาน หรือนำไปเป็นของขวัญให้กับคนพิเศษแล้วละก็มาที่นี่เลย เอาใจคนรักธรรมชาติที่ชื่นชอบสวนดอกไม้สีสันสวยงามตระการตา คงจะดีไม่น้อยถ้าวันหยุดนี้ได้ ปล่อยให้ร่างกายได้สูดอากาศ

บริสุทธิ์และกลิ่นหอมของดอกไม้บานาพรรณ ไม่แน่ว่าความสวยงามของดอกไม้ อาจช่วยทำให้ร่างกายของคุณ กลับมากระชุ่มกระชวยหลังต้องเหน็ดเหนื่อยจากการทำงาน สวนแห่งนี้กำเนิดขึ้นจากความรักของเจ้าของล้วน ๆ ด้วยความมุ่งมั่นและตั้งใจที่จะรวบรวมพัฒนาสายพันธุ์ดอกไม้ต่างๆ ให้กลายเป็นดอกไม้เศรษฐกิจที่ ทรงคุณค่าในตลาดโลก บริเวณโดยรอบ ถูกจัดแต่งเป็นสวนสวยงาม หากใครเดินจนเมื่อยนอน ก็ยังมีที่นั่ง พักผ่อนชิลล์ ๆ กับการดื่มกาแฟ

สถานที่ตั้ง: ๒๕๔ หมู่ ๕ ตำบลบัวงาม อำเภอดำเนินสะดวก จังหวัดราชบุรี ๗๐๒๑๐

วันและเวลาทำการ: เปิดทุกวันจันทร์ - วันเสาร์ ๐๘.๐๐ น. - ๑๗.๐๐ น.

ติดต่อ/ประสานงาน: ๐๘๑ - ๖๒๖๓๒๔๖

ค่าเข้าชม: ไม่เสียค่าเข้าชม

Facebook: Thai Orchids

Website: <http://www.thaiorchidsgroup.com/>

๑๖. บ้านแก้วสมุนไพร



บ้านแก้วสมุนไพร แหล่งท่องเที่ยวชุมชน โฮมสเตย์ ศูนย์เรียนรู้สมุนไพร ชาชงสมุนไพรยาแผนโบราณ เครื่องสำอาง สถานที่ผลิตยาแผนโบราณ สถานที่ผลิต เครื่องสำอาง การเดินทางท่องเที่ยวเยี่ยมชมสถานที่ท่องเที่ยวที่สวยงามในแหล่งท่องเที่ยวทางธรรมชาติและวัฒนธรรม ซึ่งมีวัตถุประสงค์ เพื่อเรียนรู้วิถีชีวิตและพักผ่อนหย่อนใจโดยแบ่งเวลาจากการท่องเที่ยวเพื่อทำกิจกรรมส่งเสริมสุขภาพด้วยกิจกรรม สปากลางแจ้งมะพร้าว

น้ำหอม ธรรมชาติเจียบ สงบ สบาย ชิลล์สัมผัสชีวิตเกษตรกรชาวสวนมะพร้าวโฮมสเตย์ สัมผัสวิถีสุขภาพดี โปรแกรมท่องเที่ยวชุมชน ล่องเรือหางยาว ชมวิถีชีวิตคนดำเนินสะดวก อีกทั้งยังได้รับคำปรึกษาแนะนำด้านสุขภาพสมุนไพรมะพร้าว และยังมีพายเรือในล่องสวนอีกด้วย โดยทั่วไปการท่องเที่ยวเชิงสุขภาพจึงมีการจัดรายการท่องเที่ยวพักผ่อนท่ามกลางธรรมชาติ

สถานที่ตั้ง: ๙๙ หมู่ ๓ ตำบลประสาธสิทธี

อำเภอดำเนินสะดวก จังหวัดราชบุรี ๗๐๒๑๐

วันและเวลาทำการ: เปิดบริการทุกวัน

ติดต่อ/ประสานงาน: ๐๙๘ - ๖๙๑๙๙๘๘

ค่าเข้าชม: ราคาเริ่มต้น ๗๕๐ - ๑,๕๐๐ บาท

Facebook: บ้านแก้วสมุนไพร ราชบุรี Homestay

แหล่งท่องเที่ยวทางศิลปวิทยาการ

๑. พิพิธภัณฑสถานชุมชนสระโกสินารายณ์

พิพิธภัณฑสถานชุมชนสระโกสินารายณ์ ก่อสร้างขึ้นโดยเทศบาลเมืองท่าผา เปิดให้เข้าชมครั้งแรกปีพ.ศ. ๒๕๕๗ สร้างขึ้นเพื่อให้เป็นศูนย์การเรียนรู้ ห้องสมุดสำหรับผู้ต้องการศึกษา และแหล่งท่องเที่ยวสำหรับประชาชน ภายในพิพิธภัณฑสถานจัดแสดงนิทรรศการเกี่ยวกับเมืองโกสินารายณ์ หรือในอดีตสันนิษฐานว่าเป็น สมพุกกกฎมณเฑียรบาล หรือ สมพุกกกฎมณเฑียรบาล เป็นเมืองในอดีตสมัยพระเจ้าชัยวรมันที่ ๗ สมัยพุทธศตวรรษที่ ๑๘ นอกจากนี้ภายในยังจัดแสดงเกี่ยวกับอารยธรรมเขมรในลุ่มน้ำแม่กลอง และเหตุการณ์ที่สระโกสินารายณ์ตั้งแต่อดีตจนถึงปัจจุบัน โดยภายในพิพิธภัณฑสถานแบ่งโซนออกเป็น ๕ โซน ได้แก่

โซนที่ ๑ แรกรับวัฒนธรรม เป็นการบอกเล่าเรื่องราวย้อนไปกว่า ๓,๐๐๐ ปี ในบริเวณใกล้เคียงกับเมืองโกสินารายณ์ พบหลักฐานการอยู่อาศัยของมนุษย์ และพบหลักฐานแสดงถึงการรับอารยธรรมจากภายนอกภูมิภาค

โซนที่ ๒ อารยธรรมเขมรในลุ่มแม่น้ำแม่กลอง นำเสนอเรื่องราวอารยธรรมเขมรที่แผ่อิทธิพลครอบคลุมถึงบริเวณที่ราบลุ่มแม่น้ำแม่กลองและภูมิภาคตะวันตกของประเทศไทย

โซนที่ ๓ เมืองโกสินารายณ์ เมืองปริศนาในอดีตจนกระทั่งในพ.ศ.๒๕๐๙ มีการขุดค้นโบราณสถานจอมปราสาทกลางเมืองโกสินารายณ์ พบกรอบประตูหินทรายสีแดง กลีบขมุนสลักรูปพระโพธิสัตว์ และส่วนพระวรกายพระโพธิสัตว์อวโลกิเตศวรเปล่งรัศมี แต่ยังมีปริศนาอีกหลายข้อรอการปรากฏของหลักฐาน เช่น สถานที่แห่งนี้มีความสำคัญอย่างไรและเป็นเมือง "สมพุกกกฎมณเฑียรบาล" หรือไม่

โซนที่ ๔ โกสินารายณ์ สมัยอยุธยาและสมัยธนบุรีด้วยการเปลี่ยนแปลงทางการเมือง การเปลี่ยนที่ตั้งเมืองหลวง นโยบายการปกครอง และปัจจัยที่มีผลต่อเศรษฐกิจการค้าสมัยอยุธยา ส่งผลให้เมืองโกสินารายณ์ที่ตั้งอยู่ด้านในของแม่น้ำแม่กลองหมดความสำคัญลง ต่อมาในสมัยพระบาทสมเด็จพระจุลจอมเกล้าเจ้าอยู่หัวเกิดการเปลี่ยนแปลงการปกครอง การเกิดเส้นทางรถไฟทำให้ความเจริญรุ่งเรืองกลับสู่เมืองราชบุรี และตำบลท่าผาอีกครั้ง

โซนที่ ๕ สายน้ำแห่งศรัทธาของประชาชนที่มีต่อสระโกสินารายณ์ตั้งแต่อดีตถึงปัจจุบัน โดยเฉพาะในปีพ.ศ.๒๕๐๗ - ๒๕๐๘ เรื่องความศักดิ์สิทธิ์ของน้ำรักษาโรค ตลอดจนสรรพสิ่งที่อาศัยอยู่ในสระโกสินารายณ์ จนเกิดเป็นตำนาน เรื่องเล่า ปรากฏให้เห็นหลักฐานจนปัจจุบันนี้



นอกจากอาคารจัดแสดงนิทรรศการ ภายในบริเวณยังสามารถทำกิจกรรมอื่นๆ เช่นชมสระโกสินารายณ์ นมัสการหลวงพ่อสระโกสินารายณ์ ให้อาหารปลา และปั่นจักรยานรอบ สระน้ำ เป็นต้น

เวลาเปิดบริการ: เปิดให้บริการวันพุธ - อาทิตย์ ๑๐.๐๐ - ๑๖.๐๐ น. (หยุดวันจันทร์ - อังคาร)

สถานที่ตั้ง: หมู่ ๑๙ ตำบลท่าผา อำเภอบ้านโป่ง จังหวัดราชบุรี ๗๐๑๑๐

ติดต่อ/ประสานงาน: ๐๓๒ - ๓๐๒๑๑๗ ต่อ ๓๓๔

Facebook: พิพิธภัณฑ์ชุมชนสระโกสินารายณ์

ค่าเข้าชม: ไม่มีค่าเข้าชม

สิ่งอำนวยความสะดวก: ห้องน้ำแยกชายหญิง Free WIFI ที่จอดรถ

๒. พิพิธภัณฑ์พื้นบ้านวัดม่วง

พิพิธภัณฑ์พื้นบ้านวัดม่วง มีวัดม่วงเป็นวัดเก่าแก่ ตามประวัติบอกไว้ในคัมภีร์ไบเบิลเขียนด้วยอักษร
มอญว่า มีอายุอยู่ในปลายสมัยกรุงศรีอยุธยาในช่วงเวลานั้น ชุมชนบ้านม่วงและบริเวณสองฝั่งแม่น้ำแม่กลอง
มีกลุ่มชาวบ้านส่วนใหญ่เป็นคนเชื้อสายมอญอยู่ร่วมกับกลุ่มชนอื่น เช่น ไทย จีน ลาว ญวน เขมร และ
กะเหรี่ยง มีการผสมผสานแลกเปลี่ยนวัฒนธรรมระหว่างกัน เกิดเป็นเอกลักษณ์ของคนในท้องถิ่นและความที่
ชุมชนบ้านม่วงมีวิถีชีวิตผูกพันอยู่กับประเพณีและความเชื่อดั้งเดิม ทำให้ชุมชนแห่งนี้เป็นชุมชนทรัพยากรทางความรู้
ด้านมอญศึกษาแก่ผู้สนใจมากมาย



พิพิธภัณฑ์แห่งนี้เป็นแหล่งค้นคว้ารวบรวมประวัติความเป็นมา วิถีชีวิตและวัฒนธรรมชุมชนท้องถิ่น
ชาวมอญตั้งแต่อดีตจนถึงปัจจุบัน แบ่งการจัดแสดงออกเป็นห้องต่าง ๆ สามารถเข้าใจเรื่องราวได้ง่ายโดยเริ่ม
จากห้องโถง มอญในตำนาน มอญในทางประวัติศาสตร์ ภาษามอญ และจารึกภาษามอญ ประเพณี วัฒนธรรม
มอญ มอญอพยพ มอญในไทยและผู้นำทางวัฒนธรรม มีการจัดแสดงโบราณวัตถุ คัมภีร์ไบเบิลที่เขียนด้วย
อักษรมอญมีอายุกว่า ๓๐๐ ปี เสื้อผ้าข้าวของเครื่องใช้ต่าง ๆ ที่บ่งบอกถึงมรดกทางภูมิปัญญาท้องถิ่นที่
น่าสนใจ ให้ความรู้เกี่ยวกับความสำคัญของลุ่มน้ำแม่กลองในอดีต ความสัมพันธ์ด้านเศรษฐกิจสังคม วัฒนธรรม
ของชุมชนบ้านม่วงกับชุมชนในเขตอำเภอบ้านโป่งและอำเภอโพธาราม

เวลาเปิดบริการ:

เปิดให้บริการทุกวัน ๑๐.๐๐ น. - ๑๖.๐๐ น.

สถานที่ตั้ง: ตั้งอยู่ภายในวัดม่วง ตำบลบ้านม่วง อำเภอบ้านโป่ง จังหวัดราชบุรี ๗๐๑๑๐

ติดต่อ/ประสานงาน: ๐๘๙ - ๘๘๕๘๘๑๗,

๐๘๖ - ๐๐๔๐๗๘๖, ๐๓๒ - ๓๗๒๕๔๘

(เข้าชมเป็นหมู่คณะควรติดต่อล่วงหน้า หรือ

ทำหนังสือเรียนเจ้าอาวาสวัดม่วง)

เว็บไซต์: www.monstudies.org

ค่าเข้าชม: ไม่มีค่าเข้าชม

๓. ณ สัทธา อุทยานไทย



ณ สัทธา อุทยานไทย เป็นแหล่งท่องเที่ยวและพักผ่อนหย่อนใจ ที่จะทำให้เพลิดเพลินกับการเรียนรู้ และสนุกกับวัฒนธรรมไทย ความเชื่อ และศรัทธา ผ่านการนำเสนอในมุมมองใหม่ ณ สัทธา อุทยานไทย โอบล้อมด้วยธรรมชาติที่สวยงามที่คอยให้ร่มเงา และให้ความร่มเย็น ทั้งเป็นพื้นที่ที่ปลูกฝังรากเหง้าความเป็นไทย ส่งเสริมพระพุทธศาสนา อนุรักษ์สืบสานศิลปะและวัฒนธรรมที่งดงามให้คงอยู่สืบไป ตามเจตนารมณ์ของผู้ก่อตั้งที่ว่า ขอทำเป็นที่พักใจ มาแล้วมีความสุขใคร่มีความทุกข์มาก็สามารถทิ้งทุกข์ไว้ที่นี่

สถานที่ตั้ง: ๔๑/๑ ถนนเพชรเกษม - ดำเนินสะดวก ตำบลวังเย็น อำเภอบางแพ จังหวัดราชบุรี ๗๐๑๖๐

วันและเวลาทำการ:

เปิดบริการทุกวัน พุธ - ศุกร์ ๐๙.๐๐ น. - ๑๗.๐๐ น.

วันเสาร์ - วันอาทิตย์ ๐๙.๐๐ น. - ๑๗.๓๐ น.

ปิดทุกวันวันจันทร์ - วันอังคาร

ค่าเข้าชม: ผู้ใหญ่ (ไทย) ๒๐๐ บาท เด็ก (ไทย) ๑๐๐ บาท ความสูง ๙๐ - ๑๓๐ ซม. (ต่ำกว่า ๙๐ ซม.เข้าฟรี)

ผู้ใหญ่ (ต่างชาติ) ๔๐๐ บาท เด็ก (ต่างชาติ) ๓๐๐ บาท

ติดต่อ/ประสานงาน: ๐๓๒ - ๓๘๓๓๓๓๓

Facebook: ณ สัทธา อุทยานไทย

๔. PASAYA



พาสาย่า เป็นโรงงานสีเขียว ปลอดภัย เป็นมิตรกับสิ่งแวดล้อม พาสาย่า โรงงานสิ่งทอแห่งเดียวในประเทศไทยที่ได้รับการรับรองฉลากเขียว หรือ Green Label และยังได้รับรางวัลสัญลักษณ์ Thailand Trust

Mark จากรัฐบาลอีกด้วย ด้วยแนวคิดความปลอดภัยและรักษาสิ่งแวดล้อม เพื่อไม่เกิดอันตรายแก่คนทำงาน และผู้ใช้ผลิตภัณฑ์ เมื่อมาถึง โรงงานพาชญา สามารถถ่ายรูปกับอาคารและสถาปัตยกรรมต่าง ๆ ของพื้นที่ได้มากกว่า ๑๒ จุดเช็คอิน นอกจากนี้ยังมีร้านอาหาร Octospider ทรงแปลกตาที่สวยงาม และ PASAYA Outlet ร้านขายสินค้าชุดเครื่องนอน ผ้าผ้าน กระเป๋า เสื้อผ้า และสินค้าต่าง ๆ จากผ้าทอคุณภาพสูง และยังมี PASAYA Café แปลงหม่อน และโรงงานไหม Organic อีกด้วย

สถานที่ตั้ง: ๖๐ ตำบลวังเย็น อำเภอบางแพ

จังหวัดราชบุรี ๗๐๑๖๐

วันและเวลาทำการ:

เปิดบริการทุกวันเวลา ๐๙.๐๐ น. – ๑๘.๐๐ น.

ติดต่อ/ประสานงาน: ๐๙๒ - ๒๕๔๘๐๙๐

Facebook: PASAYA

๕. พิพิธภัณฑ์มงคลนาวิน



พิพิธภัณฑ์มงคลนาวิน สร้างขึ้นโดยมูลนิธิ ศาสตราจารย์ ดร.อุกฤษ และ ท่านหญิงมณฑินี มงคลนาวิน เนื่องในโอกาสครบรอบ ๑๐๐ ปี พระบาทสมเด็จพระปรเมนทรมหาอานันทมหิดลราชกุมาร พระมงกุฎเกล้าเจ้าอยู่หัว ที่พระราชทานนามสกุล มงคลนาวิน ชั้นหนึ่งของพิพิธภัณฑ์ประดิษฐานพระบรมรูปพระบาทสมเด็จพระมงกุฎเกล้าเจ้าอยู่หัว และเป็นห้องสมุดที่มีหนังสือหลายประเภท เช่น หนังสือวิชาการ หนังสือกฎหมาย ระหว่างทางเดินยังชั้นสองมีรูปภาพพุทธประวัติพระเจ้าติโลกราชภายใน เป็นห้องชั้นที่สองจัดแสดงหุ่นขี้ผึ้งอดีตพระบาทสมเด็จพระสังฆราช ๑๙ พระองค์ และพระอริยสงฆ์ ๑๘ รูป

สถานที่ตั้ง: ตำบลปากช่อง อำเภอจอมบึง

จังหวัดราชบุรี ๗๐๑๕๐

วันและเวลาทำการ:

เปิดบริการทุกวันเวลา ๐๙.๐๐ น. – ๑๗.๐๐ น.

ค่าเข้าชม: ไม่มีค่าเข้าชม

ติดต่อ/ประสานงาน: ๐๓๒ - ๒๐๖๗๕๔

Facebook: พิพิธภัณฑ์มงคลนาวิน

๖. จิปาถะภัณฑสถานบ้านคูบัว



จิปาถะภัณฑสถานบ้านคูบัว ตั้งอยู่ในบริเวณวัดโขลงสุวรรณคีรี ตำบลคูบัว อำเภอเมือง จังหวัดราชบุรี จิปาถะภัณฑสถานบ้านคูบัวเป็นพิพิธภัณฑ์ท้องถิ่นของชุมชนด้วยความริเริ่มของชุมชนหลายองค์กรในพื้นที่ ก่อสร้างเสร็จเมื่อปี พ.ศ. ๒๕๕๐ โดยความร่วมมือของวัดโขลงสุวรรณคีรี มูลนิธิพัฒนาประชากรตำบลคูบัว และศูนย์สืบทอดศิลปะผ้าจกราชบุรี ชมรมชาวไทย-ยวน ราชบุรี โดยได้รับการ

สนับสนุนงบประมาณจากองค์การบริหารส่วนจังหวัดราชบุรี เพื่อเป็นประโยชน์แก่สาธารณชนในแง่การสืบทอดวัฒนธรรมไทยวน ที่ปัจจุบันหลงเหลืออยู่เพียงแค่ภาษาพูดและการทอผ้าจก ซึ่งเป็นมรดกทางวัฒนธรรม การแต่งกายของผู้หญิงไทยวนเท่านั้น

สถานที่ตั้ง: วัดโขลงสุวรรณคีรี ตำบลคูบัว อำเภอเมืองราชบุรี จังหวัดราชบุรี ๗๐๐๐๐

วันและเวลาทำการ:

เปิดบริการทุกวัน ๐๙.๐๐ - ๑๖.๐๐ น.

หยุดทุกวันอังคาร

ติดต่อ/ประสานงาน: ๐๓๒ - ๓๒๓๑๙๙,

๐๘๑-๗๖๓๑๙๘๙

ค่าเข้าชม: ไม่มีค่าเข้าชม

๗. พิพิธภัณฑ์สถานแห่งชาติราชบุรี



อาคารพิพิธภัณฑ์เคยใช้เป็นศาลากลางจังหวัดมาก่อน สร้างขึ้นในสมัยรัชกาลที่ ๖ และจัดตั้งเป็นพิพิธภัณฑ์สถานแห่งชาติในปี พ.ศ. ๒๕๒๖ และบูรณะเรื่อยมา จนในปี พ.ศ. ๒๕๓๔ สมเด็จพระเทพรัตนราชสุดาฯ สยามบรมราชกุมารี เสด็จฯ ทรงเป็นประธานเปิดพิพิธภัณฑ์อย่างเป็นทางการ ผู้สนใจสามารถชมพิพิธภัณฑ์ซึ่งจัดแสดงเกี่ยวกับราชบุรีใน ด้านประวัติศาสตร์ โบราณคดีชาติพันธุ์วิทยา ธรณีวิทยา

ศิลปะพื้นบ้าน เครื่องมือเครื่องใช้ในการจับสัตว์น้ำ วัฒนธรรมความเป็นอยู่ของกลุ่มชนต่าง ๆ ในจังหวัดราชบุรี เช่น ลาวโซ่ง กะเหรี่ยงและไท-ยวน โบราณวัตถุที่โดดเด่นนอกจากพระแสงดาบราชศัสตราประจำมณฑลราชบุรีแล้ว ยังมีพระโพธิสัตว์อวโลกิเตศวรเปล่งรัศมี ศิลปะขอมแบบบายน เป็น ๑ ใน ๕ องค์ที่ขุดพบในประเทศไทยซึ่งมีสภาพสมบูรณ์ที่สุด

สถานที่ตั้ง: ถนนวรเดช ตำบลหน้าเมือง

อำเภอเมือง จังหวัดราชบุรี ๗๐๐๐๐

วันและเวลาทำการ: เปิดทุกวันพุธ - วันอาทิตย์ เวลา ๐๘.๓๐ น. - ๑๖.๐๐ น.

ติดต่อ/ประสานงาน: ๐๓๒ - ๓๒๑๕๑๓

ค่าเข้าชม: ชาวไทย ๒๐ บาท

ชาวต่างประเทศ ๑๐๐ บาท

Facebook: พิพิธภัณฑ์สถานแห่งชาติ ราชบุรี

๘. เรื่องของโอ่ง



สถานที่ท่องเที่ยวแนวใหม่ เพื่อสะท้อนวิถีชีวิตความเป็นอยู่ของชาวราชบุรีอย่างแท้จริง ด้วยความมุ่งมั่นในการสืบสานศิลปะวัฒนธรรม การปั้นโอ่งมังกร ของจังหวัดราชบุรี ในรูปแบบดั้งเดิมตั้งแต่อดีตสู่ปัจจุบัน ทั้งด้านความเจริญทางศิลปะวัฒนธรรม และการพัฒนาอย่างต่อเนื่องของอัตลักษณ์ประจำจังหวัดให้ชนรุ่นหลังตระหนักถึงความเป็นมาของโอ่งมังกร ปลุกจิตสำนึกการอนุรักษ์และดำรงภูมิปัญญาดั้งเดิมของชาวราชบุรี นำเสนอเสน่ห์ตามแบบฉบับดั้งเดิมของโรง

โอ่ง และวิถีต้นกำเนิดโอ่งมังกร บนพื้นที่กว่า ๖ ไร่ เปิดตำนานอารยธรรมโอ่งกว่า ๑๐๐ ปีของโอ่งมังกรผ่านนิทรรศน์ ๓ มิติ ศึกษาประวัติศาสตร์ของโอ่งตั้งแต่ยุคโบราณจนถึงปัจจุบัน

สถานที่ตั้ง: ถนนเพชรเกษม ตำบลดอนตะโก อำเภอเมือง จังหวัดราชบุรี ๗๐๐๐๐

วันและเวลาทำการ:

เปิดวันทุกวัน ๐๘.๐๐ น. – ๑๘.๐๐ น.

ติดต่อ/ประสานงาน: ๐๘๔ - ๑๔๑๕๔๖๕

ค่าเข้าชม:

ผู้ใหญ่ชาวไทย ๑๕๐ บาท เด็กชาวไทย ๑๐๐ บาท

ผู้ใหญ่ชาวต่างประเทศ ๓๘๐ บาท เด็กชาวต่างชาติ ๒๐๐ บาท

Facebook: เรื่องของโอ่ง Pottery Legend

Website: <http://www.ruangkongong.com/>

๙. แก้วฮงไถ่



โรงงาน “ แก้ว ฮง ไถ่ ” ถือได้ว่าเป็นโรงงานผลิตเครื่องปั้นดินเผาที่เก่าแก่คูเมืองราชบุรี โดยเริ่มตั้งแต่ปี พ.ศ ๒๔๗๖ นายช่งฮง แซ่เตีย ได้มาพบแหล่งดินที่จังหวัดราชบุรี จึงได้ชวนพรรคพวกมาตั้งโรงงานผลิตไหหน้าปลา โองน้ำไม่มีลาย กระถางต้นไม้ เป็นโรงงานแรกของราชบุรี และต่อมาได้พัฒนาผลิตภัณฑ์มาอย่างต่อเนื่อง จนมาถึงทายาทรุ่นที่ ๓ คุณวศินบุรี(ตัว) สุพานิชวรภาชน์ เห็นถึงการอยู่รอดของโรงงานที่ในขณะนั้นมีการแข่งขันสูง มีโรงโอ่งเกิดขึ้นมากมาย เกิดภาวะ

โอ่งล้นตลาด จึงได้พัฒนางานเซรามิกที่หลากหลายครบเต็มๆ ออกมาเป็นงานศิลปะสร้างสรรค์ที่สวยงามร่วมสมัย และใช้สอยได้จริง และรูปแบบแปลกใหม่ ยังเปิดให้เยี่ยมชมวิธีการทำ และขั้นตอนการผลิตข้าวของเครื่องใช้ต่าง ๆ พร้อมมินิรถการ์งานศิลปะจัดแสดงสับเปลี่ยนหมุนเวียนกัน

สถานที่ตั้ง: ถนนเจดีย์หัก ตำบลเจดีย์หัก อำเภอเมือง จังหวัดราชบุรี ๗๐๐๐๐

วันและเวลาทำการ:

เปิดทุกวัน เวลา ๐๘.๐๐ น. - ๑๗.๐๐ น.

ติดต่อ/ประสานงาน: ๐๘๖ - ๓๔๔๙๒๙๒,

๐๓๒ - ๓๓๗๕๗๔, ๐๓๒ - ๓๒๓๖๓๐

ค่าเข้าชม: ไม่เสียค่าเข้าชม

Facebook: Tao Hong Tai Ceramics Factory

Website: <http://www.thtceramic.com/>

๑๐. รัตนโกสินทร์ ๑



เป็นโรงโอบแรกและโรงเดียวที่เปิดโรงงานให้นักท่องเที่ยว นักเรียน นักศึกษา ผู้ที่สนใจได้เข้าชมทุกขั้นตอนการทำโอบมังกรและการทำเครื่องปั้นดินเผาตั้งแต่การปั้น ตีตลาย เคลือบ และเตาเผา อันเป็นเอกลักษณ์ของจังหวัดราชบุรี อีกทั้งยังมีงานเซรามิคแนวโมเดิร์น ลายคราม และของที่ระลึกจากช่างฝีมืออันเป็นเอกลักษณ์ที่ไม่เหมือนใคร ซึ่งที่นี่มีงานเครื่องปั้นหลากหลายตั้งแต่ชิ้นเล็กจนถึงชิ้นใหญ่ ทั้งขายส่ง และปลีก เหมาะสำหรับเป็นของที่ระลึกและ

เครื่องใช้ที่ยังใช้เก็บไว้นานยังมีคุณค่า การันตีด้วยรางวัล OTOP Outstanding Export Award ๒๐๐๖ และรางวัลส่งออกยอดเยี่ยมแห่งประเทศไทย นอกจากนี้ที่นี่ยังเหมาะสำหรับเป็นจุดพักรถ แวะถ่ายรูปเป็นที่ระลึกกับโอบมังกรสัญลักษณ์ของจังหวัดราชบุรี และยังมีบริการจาก “ร้าน C Coffee Kitchen” เป็นร้านกาแฟ และอาหารบรรยากาศดีไว้ให้บริการอีกด้วย

สถานที่ตั้ง: ถนนเพชรเกษมสายใหม่ ตำบลโคกหม้อ อำเภอเมือง จังหวัดราชบุรี ๗๐๐๐๐

วันและเวลาทำการ:

เปิดทุกวัน ๐๘.๐๐ น. - ๑๗.๐๐ น.

ติดต่อ/ประสานงาน: ๐๓๒ - ๓๓๔๖๖๔

ค่าเข้าชม: ไม่เสียค่าเข้าชม

Facebook: Rattanakosin Potterythai

Website: <http://www.potterythai.com/>

๑๑. หอศิลป์ร่วมสมัย: d Kunst



หอศิลป์ร่วมสมัยของจังหวัดราชบุรี จุดนัดพบของศิลปะร่วมสมัย แหล่งสร้างแรงบันดาลใจแก่คนรักศิลปะในจังหวัดราชบุรี ด้วยหวังว่าราชบุรีจะเป็นเมืองแห่งศิลปะ จึงกำเนิดหอศิลป์แห่งนี้ขึ้นมาเพื่อเป็นจุดเริ่มต้นและสนับสนุนศิลปะร่วมสมัยของชุมชนราชบุรีให้เติบโตต่อไปภายในของหอศิลป์สถาปัตยกรรมบ้านไทยทรงมะนิลา สมัยปลาย ร. ๕ ได้รับการซ่อมแซมและตกแต่งใหม่ ตั้งแต่ปีพ.ศ. ๒๕๔๘ ภายในแบ่งเป็นร้านกาแฟเครื่องดื่ม เบเกอรี่ ตกแต่งด้วยงาน

เซรามิกดีไซน์เฉพาะตัวจากโรงงานเก้า ฮง ไถ่ และเป็นแกลอรีแสดงผลงานศิลปะร่วมสมัยของศิลปินที่สลับเปลี่ยนมาจัดแสดงให้ชมกัน หอศิลป์ที่นี่ไม่ติดแอร์แต่ไม่ร้อน อาจเพราะการออกแบบที่ให้อากาศสามารถผ่านทะลุอาคารได้ (ตรงกลางอาคารเปิดโล่ง)

สถานที่ตั้ง: ๓๒๓ ถนนวรเดช อำเภอเมือง จังหวัดราชบุรี ๗๐๐๐๐

วันและเวลาทำการ: เปิดบริการทุกวัน เวลา ๐๙.๐๐ น. - ๑๗.๐๐ น. หยุดทุกวันจันทร์

ติดต่อ/ประสานงาน: ๐๓๒ - ๓๒๓๖๓๐

ค่าเข้าชม: ๓๐ - ๙๐ บาท

Facebook: Tao Hong Tai: d Kunst

๑๒. รัตนโกสินทร์เซรามิกค์



เมื่อยุคสมัยเปลี่ยนไปโอ่งราชบุรีไม่ได้เป็นแค่โอ่งใส่น้ำอีกต่อไป โรงโอ่งได้ปรับเปลี่ยนรูปแบบและสีสันทันทีหลากหลายมากขึ้นใช้งานได้หลายแบบ เพื่อให้ตรงกับความต้องการของคนยุคสมัยใหม่ ดังเช่น บริษัท รัตนโกสินทร์ เซรามิกค์ ๔ จำกัด ผลิตสินค้าเซรามิกทุกประเภท ของตกแต่งบ้านและสวน ทั้งภายนอกและภายใน เช่น โอ่งน้ำพุ-น้ำล้น แจกัน กระถางปลูกต้นไม้ อ่างเลี้ยงบัว โต๊ะสนาม โคมไฟ อ่างล้างหน้า เป็นต้น รวมไปถึง ของที่ระลึกประจำ

จังหวัดราชบุรี โอ่งลายมังกรสำหรับใส่ปากกาดินสอ พวงกุญแจโอ่งลายมังกร ที่ติดตู้เย็น(Magnet)โอ่งลายมังกร ของชำร่วยงานแต่งงาน ของรับไหว้งานแต่งงาน ของชำร่วยงานศพ ของที่ระลึกงานเกษียณอายุ และเบญจรงค์ โถจีน แก้วกาแฟ เป็นต้น

สถานที่ตั้ง: ถนนเพชรเกษม ตำบลท่าราบ อำเภอเมือง จังหวัดราชบุรี ๗๐๐๐๐

วันและเวลาทำการ:

เปิดบริการทุกวัน ๐๘.๐๐ น. - ๑๗.๐๐ น.

ติดต่อ/ประสานงาน: ๐๙๘ - ๖๕๙๔๕๔๖

ค่าเข้าชม: ไม่เสียค่าเข้าชม

Facebook: บจก. รัตนโกสินทร์ เซรามิกค์ ๔

Website: <http://www.rk-ceramic4.com/>

๑๓. ศตวรรษสยาม



พิพิธภัณฑ์เปิดใหม่แนวย้อนยุค เป็นอาคารพาณิชย์ตึกฝรั่ง สไตล์ชิโนโปรตุกีส ภายใต้บรรยากาศสวนมะพร้าวอันร่มรื่น ด้านในพิพิธภัณฑ์มีการจำลองร้านค้าห้องแถว ไล่เรียงยาวตั้งแต่ร้านขายยา ร้านโชว์ห่วย ร้านเครื่องสำอาง ร้านทำผม ร้านห้องเสื้อ ร้านของเล่น ร้านหนังสือ-อุปกรณ์เครื่องเขียน ที่จัดแสดงข้าวของเครื่องใช้ ของสะสม ของเล่นของหายากต่าง ๆ ซึ่งของบางอย่างเราอาจเคยเห็นหรือเคยเล่นเมื่อยังเด็ก รวมถึงมีมุมให้เราถ่ายรูปย้อนวันวาน มี

บ้านเรือนไทยต้นยุววรรณะ ที่อายุกว่า ๑๐๐ ปี สร้างเมื่อ พ.ศ. ๒๔๖๑ เดิมเป็นบ้านของเสนาบดีท่านหนึ่งใน สมัยรัชกาลที่ ๖ ตั้งอยู่ฝั่งธนบุรี ข้างวัดกัลยาณมิตรรวมมหาวิหาร จากความเจริญเติบโตของสังคมเมืองสมัยใหม่ จึงจำเป็นต้องรื้อถอน คุณพอลลี (พรชูลี) เจ้าของพิพิธภัณฑสถานแห่งชาติ เล็งเห็นคุณค่าที่จะอนุรักษ์ไว้จึงย้ายมาปลูกสร้าง ณ ที่ดินผืนปัจจุบัน

สถานที่ตั้ง: ๒๔๕ หมู่ ๖ ตำบลตาหลวง อำเภอดำเนินสะดวก จังหวัดราชบุรี ๗๐๑๓๐

วันและเวลาทำการ:

เปิดบริการทุกวันอังคาร - วันอาทิตย์

เวลา ๑๐.๐๐ น. - ๑๗.๐๐ น.

ติดต่อ/ประสานงาน: ๐๘๓ - ๐๖๗๙๕๕๐

ค่าเข้าชม: เสียค่าเข้าชม ๒๐๐ บาทต่อคน

Facebook: ศตวรรษสยาม

แหล่งท่องเที่ยวทางประวัติศาสตร์ วัฒนธรรม

๑. โบสถ์วัดพระคริสตหฤทัย (๑๐๐ ปี)

โบสถ์วัดพระคริสตหฤทัย วัดเพลง ตั้งอยู่ที่ ตำบลวัดเพลง อำเภอวัดเพลง จังหวัดราชบุรี เป็นสถาปัตยกรรมตะวันตกแบบโกธิค คือ ใช้กระจกสีตกแต่งอย่างวิจิตรงดงาม โดยไม่รวมการวาดภาพฝาผนัง หลังพระแท่น (มีการวาดขึ้นในภายหลัง) ลักษณะโครงสร้างเป็นแบบผนังรับน้ำหนักถ่ายน้ำหนักลงสู่เสาเข็มไม้ ชุง ผนังก่ออิฐฉาบปูน และได้มีการบูรณะในเดือนเมษายน - พฤษภาคม พ.ศ. ๒๕๕๖ ซึ่งรายจ่ายทั้งสิ้นมาจากการบริจาค และทำบุญของคริสตชนชาวบ้านเพลงทั้งสิ้น โดยการบูรณะได้คงรักษาสภาพให้เหมือนเดิมตั้งแต่เริ่มสร้างโบสถ์แห่งนี้



วัดเพลง เดิมชื่อ “บ้านเพลง” ซึ่งมีตำนานมาจากพ่อแม่เพลง เป็นวิถีชีวิตที่สนุกสนานรื่นเริงของชาวบ้านในท้องถิ่นแห่งนี้ โอบล้อมด้วยธรรมชาติ แม่น้ำลำคลอง สวนไร่นาแห่งชุมชนวัดพระคริสตหฤทัย ซึ่งเป็นศูนย์รวมจิตใจของคริสตชนชาวบ้านเพลงทุกคน โดยมีท่านสมภารปาน (เป็นอดีตเจ้าอาวาส วัดบางกล้วย อำเภอบางคนที จังหวัดสมุทรสงคราม) เป็นผู้วางรากฐานกลุ่มคริสตชน ณ บ้านเพลงแห่งนี้ โดยในปีพ.ศ. ๒๓๙๓ คุณพ่ออันตนีโอ ลาบาร์เดล (บาทหลวงมิสชันนารี เจ้าอาวาสวัดบางนกแขวก) ได้พบกับสมภารปาน (เจ้าอาวาสวัดบางกล้วย) และสนใจเรียนคำสอน หลังจากเรียนคำสอนได้ประมาณ ๒ - ๓ ปี ท่านจึงขอเข้าเป็นคริสตชนในปี พ.ศ. ๒๔๐๗ เมื่อมีอายุได้ ๖๗ ปี โดยใช้ชื่อว่า “เปาโล” ต่อมา นายเปาโลปานได้กลับมาอยู่กับญาติพี่น้องที่บ้านเพลง กลุ่มคริสตชนจึงได้ถือกำเนิดและขยายใหญ่ขึ้นจากญาติพี่น้องของนายเปาโลปาน

นายเปาโล ปาน ได้ถึงแก่กรรมเมื่อวันที่ ๑ สิงหาคม พ.ศ. ๒๔๑๖ ซึ่งพิธีศพปลงศพทำที่อาสนวิหารแม่พระบังเกิด ต.บางนกแขวก ร่างของท่านฝังไว้ ณ สุสานวัดพระคริสตหฤทัยวัดเพลงแห่งนี้ ในปี พ.ศ.

๒๔๒๒ คุณพ่อการ์โลเปตี (บาทหลวงมิสซันนารีมิสซังต่างประเทศชาวฝรั่งเศส) ได้เข้ามาดูแลกลุ่มคริสตชนบ้านเพลง แห่งนี้และได้สร้างโบสถ์หลังปัจจุบันตั้งแต่ปี พ.ศ.๒๔๒๓ ซึ่งแล้วเสร็จในปี พ.ศ.๒๔๔๖ คุณพ่อการ์โลเปตี ได้ถึงแก่กรรมในปี พ.ศ. ๒๔๖๑ ซึ่งร่างของท่านก็ฝังไว้ ณ สุสานวัดพระคริสตทศวรรษวัดเพลงเช่นกัน ต่อมา บาทหลวง คณะมิสซังต่างประเทศรับงานต่อจากคุณพ่อการ์โลเปตีในปี พ.ศ. ๒๔๕๐ ถึง พ.ศ. ๒๔๗๒ ต่อมา บาทหลวงคณะซาเลเซียนรับงานต่อในปี พ.ศ. ๒๔๗๒ - ๒๔๙๘ และตั้งแต่นั้นเป็นต้นมาบาทหลวงพื้นเมืองจากสังฆมณฑลราชบุรีได้รับงานต่อจนถึงปัจจุบัน

ปัจจุบันมีบาทหลวงของสังฆมณฑลราชบุรี คือ บาทหลวงยอแซฟ สุรพล นันทพรพิสุทธิ์ เป็นอธิการโบสถ์และบาทหลวงยอแซฟ ธนายุทธ นันทพรพิสุทธิ์ เป็นผู้ช่วยอธิการโบสถ์

วันและเวลาทำการ:

เปิดทุกวันจันทร์ - อาทิตย์ ๐๘.๐๐ น. - ๑๗.๐๐ น.

พิธีมิสซาบูชาขอบพระคุณ วันเสาร์ เวลา ๑๙.๓๐ น.วันอาทิตย์ รอบเช้าเวลา ๐๖.๓๐ น.

รอบสายเวลา ๐๙.๐๐ น.

วันธรรมดา ประสงค์จะเข้าชมภายในเป็นหมู่คณะกรุณาแจ้งผู้ดูแลสถานที่

สถานที่ตั้ง: ตำบลวัดเพลง อำเภอวัดเพลง จังหวัดราชบุรี ๗๐๑๗๐

ติดต่อ/ประสานงาน: ๐๓๒ - ๓๖๓๐๒๒

ค่าเข้าชม: ไม่เสียค่าเข้าชม

สิ่งอำนวยความสะดวก: ห้องน้ำ ที่จอดรถ

๒. วัดศรัทธาราชฎูร์

วัดศรัทธาราชฎูร์ เป็นวัดเก่าแก่ตั้งอยู่ในตำบลวัดเพลง ไม่มีหลักฐานว่าสร้างขึ้นเมื่อใด แต่สันนิษฐานจากเจดีย์เก่าของวัดคาดว่า น่าจะสร้างในสมัยอยุธยาตอนปลายถึงรัตนโกสินทร์ตอนต้น ด้วยชื่อเสียงเรียงนามของหลวงพ่อกง พระเกจิ อาจารย์ยุคเก่าซึ่งเป็นชาวราชบุรี อยู่บ้านเกาะศาลพระ อำเภอวัดเพลง โดยหลวงพ่อกงมีความเชี่ยวชาญและชำนาญมากด้านการแพทย์โบราณ การทำน้ำมันต์ต่าง ๆ มีเนื้อหาในหนังสือของดีหลวงพ่อกง วัดศรัทธาราชฎูร์ เล่มที่ ๒ กล่าวไว้ว่า วัดศรัทธาราชฎูร์ในสมัยก่อนเป็นวัดที่เรียกว่าสถานพยาบาลที่รักษาโรคแผนโบราณหลากหลายด้วยการใช้สมุนไพรและน้ำมันต์เป็นพุทธโอสถ แต่ที่หลวงพ่อกงชำนาญในการรักษาากจนเป็นที่ขึ้นชื่อลือชาไปทั่ว คือ การรักษาโรคประสาท เสียจริต จิตไม่ดี คนบ้าคนบอ ให้หายฟื้นคืนสติได้ จนเจ้านายหลายพระองค์ต่างเข้ามานมัสการหลวงพ่อกงและอาราธนาให้ช่วยรักษา นอกจากนี้ เจ้าฟ้ากรมหลวงชุมพรเขตอุดมศักดิ์ได้ทรงนำพระวรชายา ซึ่งประชวรเป็นโรคบรรทมไม่ได้ให้หลวงพ่อกงรักษา ซึ่งหลวงพ่อกงได้ทำน้ำมันต์รักษาจนหายประชวร จึงได้ถวายธรรมาสน์ที่งดงามมาก ๑ หลังแก่หลวงพ่อกง ซึ่งทางวัดยังคงรักษาได้ดีจนถึงปัจจุบัน

วัดศรัทธาราชฎูร์ อยู่กลางชุมชนมีบ้าน โรงเรียน และย่านการค้าขายยามค่ำ (ตลาดยามค่ำ) เมื่อเดินทางมาถึงบริเวณวัดด้านหน้าของอุโบสถหลังใหญ่ ประดิษฐานพระสิวลีและพระสังกัจจายน์ เป็นที่สักการะนับถือและขอพรของคนในชุมชนเป็นอย่างมาก



วันและเวลาทำการ:

เปิดบริการทุกวัน ๐๘.๓๐ น. – ๑๖.๓๐ น.

สถานที่ตั้ง: หมู่ ๗ บ้านละว้า ตำบลวัดเพลง อำเภอวัดเพลง จังหวัดราชบุรี ๗๐๑๗๐

ติดต่อ/ประสานงาน: ๐๓๒ – ๓๙๙๒๘๙

๓. วัดแจ้งเจริญ

จากความเชื่อด้านความเป็นสิริมงคลของคนรุ่นเก่าที่นับถือเป็นประเพณีแปลกแห่งเดียวของประเทศที่มีมานานกว่า ๑๐๐ ปีมาแล้ว หลวงพ่อนวม วัดแจ้งเจริญเป็นวัดที่มีประเพณีที่ตกทอดกันมาสู่รุ่นลูกหลานในทุก ๆ ปี วัดแจ้งเจริญจะมีการจัดงานประเพณีเหยียบหลังกะเหรี่ยง โดยมีชนชาวกะเหรี่ยงที่ได้เดินทางมายังวัดแจ้งเจริญโดยมิได้นัดหมาย เป็นความเชื่อที่ชาวกะเหรี่ยงสืบทอดกันมาหลายชั่วคนเดินทางรอนแรมมาเพื่อสักการะหลวงพ่อนวม ซึ่งเป็นเจ้าอาวาสองค์แรกที่ชนชาวกะเหรี่ยงให้ความนับถือศรัทธาเป็นอย่างมากทางชนกะเหรี่ยงมีการพลีกรรม บวชพระ บวชชี กินน้ำมนต์ จึงมีความเชื่อว่า การที่ให้หลวงพ่อยเหยียบหลังก่อนที่จะเดินทางกลับภูมิลำเนาของตัวเองแล้วอำนาจบุญที่ได้ทำนั้นจะส่งผลทำให้พวกเขาเจริญรุ่งเรืองขจัดปัดเป่าสิ่งที่สั่งสมอยู่ในจิตใจ เพราะ ถือเป็นสิริมงคลในการดำรงชีวิตต่อไป



วันและเวลาทำการ: เปิดบริการทุกวัน

สถานที่ตั้ง: หมู่ ๓ บ้านละว้า ตำบลจอมประทัด อำเภอวัดเพลง จังหวัดราชบุรี ๗๐๑๗๐

ติดต่อ/ประสานงาน: ๐๓๒ – ๓๙๙๒๒๑

Facebook: วัดแจ้งเจริญ

๔. วัดคลองขนอน

พระครูโสภิตาจารย์วัตร หรือ ที่ชาวบ้านแถวนั้นรู้จักกันในนาม “หลวงปู่รวย อาจาโร” เจ้าอาวาสวัดคลองขนอน ตำบลวัดเพลง เจ้าคณะอำเภอวังเพลง ด้วยวัตรปฏิบัติอันเรียบง่าย สมถะ เข้าพบบง่าย จึงเป็นที่เคารพรักและเลื่อมใสของชาวบ้านเป็นอย่างมาก หลวงปู่รวย มีความเชี่ยวชาญและศักดิ์สิทธิ์มากการสร้างวัดอุ้มงคล เนื่องจากท่านเคยบวชเรียนกับหลวงปู่ใจ วัดเสด็จมาตั้งแต่ยังเป็นสามเณร ได้ร่ำเรียนตำราสายวิชาอาคม ชลึงมาจากหลวงพ่อนื่อง วัดจุฬามณี เรียนอักขระขอมและการนั่งกรรมฐานจากหลวงพ่อยอด วัดแก้วเจริญ เรียนวิชาตำราพระเวทย์จาหลวงพ่อกลี วัดประชาโสมิตารามและหลวงพ่อม่วง วัดยางงาม และเคยได้ศึกษาวิชาตำราของหลวงพ่อบุญ วัดวังมะนาว และยังมีอีกหลายคณาจารย์ ฉะนั้นเมื่อหลวงปู่รวยได้สร้างวัดอุ้มงคลเพื่อมอบไว้ให้เป็นที่ระลึกแก่ผู้ที่ร่วมทำบุญแล้วมักจะเกิดสิ่งดี ๆ ตามมา ไม่ว่าจะป็นด้านเมตตา มหาเสน่ห์ มหานิยม ทำมาค้าขาย มั่งมีทวีทรัพย์ แคล้วคลาดปลอดภัย เป็นต้น



วันและเวลาทำการ:

เปิดบริการทุกวัน ๐๘.๓๐ น. – ๑๖.๓๐ น.

สถานที่ตั้ง: ๔๐๐๘ ทางหลวงชนบท ตำบลวัดเพลง อำเภอวัดเพลง จังหวัดราชบุรี ๗๐๑๗๐

ติดต่อ/ประสานงาน: ๐๘๕ - ๕๑๔๙๕๑๕

๕. วัดหนองเกษร

สร้างขึ้นเมื่อปีพ.ศ. ๒๕๑๗ โดยโยมผาด คล้ายปลั่ง ได้มาซื้อพื้นที่บริเวณนี้สร้างวัด ตอนแรกพื้นที่บริเวณนี้เป็นสำนักสงฆ์ป่าประชา จากนั้นปีพ.ศ. ๒๕๒๒ ได้มีการปิดทองฝังลูกนิมิต จึงเปลี่ยนจากสำนักสงฆ์ป่าประชา มาเป็นวัดหนองเกษร ปัจจุบันมีพระครูพิพัฒน์ ปัญญาคม (หลวงพ่อบ๊อง) เป็นเจ้าอาวาส ภายในบริเวณวัดมีวิหารหลวงพ่อกษรวิหารเล็กหลวงพ่อดปากน้ำ พระประธานในโบสถ์ของวัด ได้รับพระราชทานจากพระบาทสมเด็จพระบรมชนกาธิเบศร มหาภูมิพลอดุลยเดชมหาราช บรมนาถบพิตร และสมเด็จพระนางเจ้าสิริกิติ์ พระบรมราชินีนาถ พระบรมราชชนนีพันปีหลวง และได้ให้พระบาทสมเด็จพระปรเมนทรรามาธิบดีศรีสินทรมหาวชิราลงกรณ พระวชิรเกล้าเจ้าอยู่หัว เป็นพระมหากษัตริย์ไทย รัชกาลที่ ๑๐ นอกจากนี้ภายในบริเวณวัดยังมี ศาลตายาย พ่อโควิน และแม่ชี เจ้าของพื้นที่วัดหนองเกษรก่อนที่โยมผาดจะมาซื้อที่ ซึ่งทางวัดได้จัดให้มีงานประจำปีแห่งหลวงพ่อกษร ทุกวันพฤหัสบดีแรกของเดือน ๕ ทุกปี มีการจัดกิจกรรมแห่ผ้าไตร และทำพิธีไหว้ครุรูปหล่อหลวงพ่อกษร



วันและเวลาทำการ: เปิดบริการทุกวัน

สถานที่ตั้ง: หมู่ ๑ ตำบลเกาะศาลพระ อำเภอวัดเพลง จังหวัดราชบุรี ๗๐๑๗๐

ติดต่อ/ประสานงาน: ๐๙๔ - ๙๔๑๑๕๖๕

๖. วัดเวียงทูน

วัดเวียงทูนสร้างเมื่อพ.ศ. ๒๕๐๒ บรรยากาศร์มรีนเสียบสงบ ร่ายล้อมไปด้วยต้นไม้ใหญ่ชานาชนิด เหมาะแก่การมาทำบุญไหว้พระและเจริญศีลภาวนา ภายในยังมีสิ่งปลูกสร้างที่สวยงาม อีกทั้งยังสื่อถึงศิลปวัฒนธรรมท้องถิ่นในตัวอีกด้วย หากมาอำเภอวัดเพลงแล้วไม่ควรพลาดได้เลย จึงขอเชิญชวนพุทธศาสนิกชนไปไหว้พระทำบุญเพื่อเป็นสิริมงคลแก่ชีวิตในตัวเอง



วันและเวลาทำการ: เปิดบริการทุกวัน ๐๘.๓๐ น. - ๑๖.๓๐ น.

สถานที่ตั้ง: หมู่ ๘ ตำบลเกาะศาลพระ อำเภอวัดเพลง จังหวัดราชบุรี ๗๐๑๗๐

ติดต่อ/ประสานงาน: ๐๓๒ - ๓๙๙๒๓๒

๗. วัดเกาะศาลพระ

โบสถ์เก่าวัดเกาะศาลพระ ไม่ปรากฏว่าสร้างขึ้นในสมัยใด แต่พอสันนิษฐานได้จากศิลปะลวดลายไทยที่ซุ้มประตู และหน้าบันอุโบสถหลังเก่าว่าสร้างในสมัยกรุงศรีอยุธยาตอนปลายหรือต้นรัตนโกสินทร์ เดิมเคยมีเสาหงส์อยู่ ๒ ต้น ตั้งอยู่ใกล้ศาลาการเปรียญ อุโบสถหลังเดิมมีพระพุทธรูปปางมารวิชัย หน้าตักกว้าง ๓ เมตร สูง ๔.๘๐ เมตร สร้างด้วยศิลาแลง พร้อมด้วยพระโมคคัลลานะ พระสารีบุตร ประดิษฐานอยู่ในอุโบสถ และมีเจดีย์องค์ใหญ่ ๑ องค์ อยู่ทิศตะวันออกของวัด บริเวณรอบอุโบสถหลังเก่ามีต้นอินจัน ๘ ต้น มีอายุไม่ต่ำกว่า ๒๐๐ ปี



ในปี ๒๕๑๔ ประชาชนในท้องถิ่นและตำบลใกล้เคียงได้พร้อมใจกันก่อสร้างอุโบสถหลังใหม่ขึ้นแล้วเสร็จเมื่อวันที่ ๗ เมษายน ๒๕๑๘ โดยได้กราบทูลอาราธนาสมเด็จพระสังฆราชองค์ที่ ๑๘ วัดราชบพิธสถิตมหาสีมาราม อัญเชิญพระพุทธรูปชินราชจำลองหน้าตัก ๔ ศอก ๑ นิ้ว ขึ้นเป็นพระประธานในอุโบสถหลังใหม่ ต่อมาเมื่อวันที่ ๒๐ กันยายน ๒๕๒๒ พระราชวรวงศ์เชอ พระองค์เจ้าโสมสวลี กรมหมื่นสุทธนารีนาถ ทรงมาประกอบพิธียกช่อฟ้าอุโบสถ และทรงอัญเชิญพระนามาภิไธย ม.ว.ก. ในสมเด็จพระบรมโอรสาธิราชฯ สยามมกุฎราชกุมาร ขึ้นประดิษฐานไว้ที่หน้าอุโบสถหลังใหม่นี้ นับเป็นพระมหากุณาธิคุณเป็นล้นเกล้าฯ ต่อมาสมเด็จพระกนิษฐาธิราชเจ้า กรมสมเด็จพระเทพรัตนราชสุดาฯ สยามบรมราชกุมารี ได้เสด็จมาประกอบพิธีตัดหวายลูกนิมิตอุโบสถ แล้วจึงประกอบพิธีผูกพัทธสีมา เมื่อวันที่ ๑๘ กรกฎาคม ๒๕๒๖

วันและเวลาทำการ:

เปิดบริการทุกวัน ๐๘.๓๐ น. - ๑๖.๓๐ น.

สถานที่ตั้ง: หมู่ ๘ ตำบลเกาะศาลพระ อำเภอวัดเพลง จังหวัดราชบุรี ๗๐๑๗๐

ติดต่อ/ประสานงาน: ๐๓๒ - ๓๙๙๑๔๘

๘. พุทธสถานวิโมกสิวัลย์

พุทธสถานวิโมกสิวัลย์ สถานที่มุ่งสู่มุมสงบ และสวยงาม ได้ถือฤกษ์ลงมือก่อสร้าง เมื่อ ๘ พฤษภาคม พ.ศ. ๒๕๕๑ โดยพระอาจารย์ อุเทน สิริสาโร ได้มีดำริขึ้น เนื่องจากสถานที่แห่งนี้เป็นสถานที่เงียบสงบ และเหมาะสำหรับการฝึกปฏิบัติธรรมอย่างแท้จริง ห่างไกลความวุ่นวาย และสามารถรองรับคนได้เป็นจำนวนมาก สถานที่ปฏิบัติธรรมแห่งนี้เป็นที่ประดิษฐานองค์สมเด็จพระเจ้าจักรพรรดิสมมุติราชมหามัณีนี

ถือว่าเป็นพระพุทธรูปที่สวยงามและงดงามที่สุดของเมืองไทย สามารถเข้าชมภายในกราบไหว้ได้ภายในร่มรื่นด้วยต้นไม้ขนานนาชนิด สถานที่จัดสวยงามเจริญตา เหมาะสำหรับผู้ต้องการพักผ่อน ความสงบ หรือจะมาปฏิบัติธรรม ด้วยความว่าุ่นทางใจ ค้นหาความสุขอีกวิธีหนึ่ง



วันและเวลาทำการ: เปิดบริการทุกวัน

สถานที่ตั้ง: ๕๙/๙ หมู่ ๗ โรงเรียนบ้านห้วยผาก อำเภอสวนผึ้ง จังหวัดราชบุรี ๗๐๑๘๐

ติดต่อ/ประสานงาน: ๐๖๕ - ๗๒๗๘๒๔๕,

๐๖๒ - ๕๔๖๑๑๑๔, ๐๘๑ - ๓๗๒๘๖๘๕

Facebook: พุทธสถานวิโมกสิวัลย์ ดินแดนสวรรค์

๙. ศูนย์ปฏิบัติธรรมวัดช่องลม ๒

เจ้าคุณพระครูสาครมุนี เจ้าอาวาสวัดวิสุทธิวราราม (วัดช่องลม ท่าฉลอม) ตำบลท่าฉลอม อำเภอเมือง จังหวัดสมุทรสาคร ได้มาพัฒนาสร้างศูนย์ปฏิบัติธรรมวัดช่องลม สาขา ๒ ที่ตำบลสวนผึ้ง อำเภอสวนผึ้ง จังหวัดราชบุรี เพื่อให้เป็นสถานที่ปฏิบัติธรรมและเป็นแหล่งท่องเที่ยวทางธรรม เป็นสถานที่อบรมจริยธรรมและคุณธรรมแก่เยาวชนมาหลายปีแล้ว พร้อมกันนี้เจ้าคุณพระครูสาครมุนี ได้สร้างพระพุทธรูปที่มีพุทธลักษณะที่สวยงามชื่อว่า หลวงพ่อยิ้มศักดิ์สิทธิ์ เพราะญาติโยมไปถึงจะพากันไปกราบไหว้หลวงพ่อยิ้มกันก่อน และเมื่อวันที่ ๓ มกราคม ๒๕๕๕ ที่ผ่านมา ที่ศูนย์ปฏิบัติธรรมวัดช่องลม ๒ สวนผึ้งแห่งนี้ ได้มีพิธีบวงสรวงใหญ่องค์พระพิฆเนศปางประทานพร นับว่าเป็นองค์พระพิฆเนศที่ใหญ่ที่สุดในแนวเทือกเขาตะนาวศรี ท่ามกลางหุบเขาที่สวยงาม ด้านหลังติดธารน้ำลำภาชีด้านหลังติดมีธารน้ำลำภาชีคั่นกลางระหว่างวัดและภูเขา ทั้งนี้เจ้าคุณพระครูสาครมุนีให้เหตุผลที่ได้จัดสร้างองค์พระพิฆเนศว่า จะทำสถานที่ตรงนี้ให้มีประโยชน์ให้มากที่สุด และให้สถานที่นี้ให้สาธุชนมาขอพรพระพิฆเนศ ซึ่งเป็นเทพเจ้าแห่งความสำเร็จ



วันและเวลาทำการ: เปิดบริการทุกวัน

สถานที่ตั้ง: ๓๗๖/๓ ตำบลสวนผึ้ง อำเภอสวนผึ้ง จังหวัดราชบุรี ๗๐๑๘๐

ติดต่อ/ประสานงาน: ๐๘๔ - ๓๑๗๐๔๕๙, ๐๙๖ - ๘๑๖๕๖๗๕

ค่าเข้าชม: ไม่เสียค่าเข้าชม

สถานที่จอดรถ: กว้างขวางเป็นของตัวเอง

๑๐. สำนักสงฆ์พุน้ำร้อน

สำนักสงฆ์พุน้ำร้อนตั้งอยู่บนเนินเขาริมอ่างเก็บน้ำห้วยท่าเคย ที่มีอุโบสถสีขาวกรุด้วยเปลือกหอยทะเลสีขาวทั้งหลัง ทุกรายละเอียดมีการตกแต่งสวยงาม และที่นี่เป็นจุดชมวิวอ่างเก็บน้ำท่าเคยที่ดีจุดหนึ่งที่แนะนำ ถัดมาไม่ไกลจะมีบ่อน้ำพุร้อนไปงกระทิง บ่อน้ำพุร้อนธรรมชาติสามารถแช่อาบผ่อนคลายเป็นสุขภาพ



วันและเวลาทำการ:

เปิดบริการทุกวัน ๐๗.๐๐ - ๑๗.๐๐ น.

สถานที่ตั้ง: ๓๐๒๙ ทางหลวงชนบท ตำบลบ้านบึง อำเภอบ้านคา จังหวัดราชบุรี ๗๐๑๘๐

ติดต่อ/ประสานงาน: ๐๘๑ - ๐๑๘๓๐๑๑

Facebook: สำนักสงฆ์พุน้ำร้อน บ้านคา ราชบุรี

๑๑. วัดป่าพระธาตุเขาน้อย

ห่างจากกิ่งอำเภอบ้านคาประมาณ ๕๐๐ เมตร ตั้งอยู่บนยอดเขา เป็นที่ตั้งของเจดีย์บรรจุอัฐิของหลวงปู่เทสก์ เทสก์รังสี เริ่มก่อตั้งปีพ.ศ. ๒๕๐๘ ในสมัยหลวงพ่อปิ่น ชลิต ศิษย์อาจารย์มั่น ภูริทัตโต เป็นสถานที่เคารพนับถือยิ่งของพุทธศาสนิกชน ต่างขึ้นไปขึ้นไปกราบไหว้บูชาบนเขาเป็นลานปูหินอ่อน สำหรับผู้ที่สนใจปฏิบัติธรรม ภายในวัดยังมีสำนักปฏิบัติธรรมประจำจังหวัดราชบุรี (ธรรมยุต) แห่งที่ ๔ โดยมีพระครูภาวนาสุทธิคุณ เจ้าอาวาสวัดป่าพระธาตุเขาน้อยเป็นเจ้าของสำนักตามประกาศของมหาเถรสมาคม จุดชมวิวเป็นมุมกว้างไกลสุดสายตาพาโนรามามองได้รอบทิศ ๓๖๐ องศา ข้างบนเขาเป็นจุดชมวิว บรรยากาศเงียบสงบสองข้างทางเป็นป่าเขียวชอุ่ม และมีลมพัดเย็นสบาย



วันและเวลาทำการ:

เปิดบริการทุกวัน ๐๘.๓๐ น. - ๑๖.๓๐ น.

สถานที่ตั้ง: หมู่ ๑ ตำบลบ้านคา กิ่งอำเภอบ้านคา จังหวัดราชบุรี ๗๐๑๘๐

ติดต่อ/ประสานงาน: ๐๓๒ - ๗๒๑๐๔๖

๑๒. ศาลเจ้าแม่เบ็กไฟร



ศาลเจ้าแม่เบ็กไฟร คาดว่าสร้างขึ้นในสมัยรัชสมัยกรุงธนบุรีหรือประมาณ พ.ศ. ๒๓๑๗ เมืองราชบุรี (เมืองคูบัว) เป็นเมืองท่า มีการติดต่อค้าขายกับชาวต่างประเทศ มีพ่อค้าชาวจีนซึ่งเคารพศรัทธาต่อองค์เจ้าแม่เทียงโหวเซี้ยบ้อ (เจ้าแม่ทับทิม หรืออีกในหลายชื่อ) จากเมืองจีนได้นำผงรูปติดตัวมาเพื่อเป็นที่พึ่งทางใจในระหว่างเดินทางโดยได้ เดินทางมาทางเรือและมาติดต่อกับพ่อค้าชาวจีนในเมืองไทย เมื่อมาถึงเมืองคูบัว (ราชบุรี) ซึ่งเป็นเมืองท่า ได้เดินทางมาที่บ้านโป่ง โดยเดินทางมาตามลำน้ำแม่กลอง เมื่อมาถึงตำบลเบ็กไฟร (ในสมัยนั้นเป็นชุมชนการค้าขาย ตามประวัติอำเภอบ้านโป่ง จากหนังสือลุ่มน้ำแม่กลองของมหาวิทยาลัยศิลปากรและจดหมายเหตุเมืองราชบุรี ซึ่งหาหลักฐานได้ที่วัดม่วง) สถานที่นั้นถูกต้องตามตำราการสร้างศาล และยังค้ำน้ำวนใกล้บริเวณ และสมัยนั้นบ้านคู้งพะยอมและบ้านเบ็กไฟรเป็นชุมชนแลกเปลี่ยนสินค้ากันจึงได้สร้างศาลเล็ก ๆ ขึ้นหลังหนึ่งอยู่ติดกับลำน้ำแม่กลอง และได้นำผงรูปขององค์เจ้าแม่เทียงโหวเซี้ยบ้อตั้งประดิษฐานไว้ หลังจากนั้นพ่อค้าชาวจีนก็เดินทางค้าขายไปมา แต่มีได้นำกระถางรูปขององค์เจ้าแม่เทียงโหวเซี้ยบ้อกลับไปเมืองจีนแต่อย่างใด ชาวบ้านโป่งส่วนใหญ่เป็นชาวจีนก็ได้นมัสการองค์เจ้าแม่เทียงโหวเซี้ยบ้อสืบสานต่อจากพ่อค้าชาวจีนตั้งแต่บัดนั้นเป็นต้นมา และได้ขนานนามเจ้าแม่เทียงโหวเซี้ยบ้อว่า “เจ้าแม่เบ็กไฟร” ตามตำบลที่อยู่ กิตติศัพท์อภินิหารของเจ้าแม่เบ็กไฟรเป็นที่เลื่องลือในหมู่ชาวตลาดบ้านโป่งและจังหวัดใกล้เคียงเป็นอย่างยิ่ง ได้รับความศรัทธาเลื่อมใสเป็นที่เคารพสักการะและเป็นที่ยึดเหนี่ยวจิตใจของประชาชนในอำเภอบ้านโป่งและจังหวัดใกล้เคียงมาจวบจนถึงปัจจุบัน

ศาลเจ้าแม่เบ็กไฟรได้รับรางวัล “ศาลเจ้าดีเด่น” ในเขตภาคกลาง ได้เข้ารับรางวัลศาลเจ้าดีเด่นเมื่อวันพฤหัสบดีที่ ๑๘ กรกฎาคม พ.ศ. ๒๕๓๙ ปัจจุบันบริหารงานในรูปของคณะกรรมการ โดยมี นายโสมนัส ศรีคำ และนางวนิดา ศรีคำ เป็นผู้ปกครองดูแล

วันและเวลาทำการ:

เปิดบริการทุกวัน ๐๖.๐๐ น. - ๑๘.๐๐ น.

สถานที่ตั้ง: ๑ หมู่ ๑ ตำบลเบ็กไฟร อำเภอบ้านโป่ง จังหวัดราชบุรี ๗๐๑๑๐

ติดต่อ/ประสานงาน: ๐๓๒ - ๒๐๐๕๗๕,

๐๘๑ - ๘๒๙๖๒๑๐

Facebook: ศาลเจ้าแม่เบ็กไฟร อ.บ้านโป่ง จ.ราชบุรี

๑๓. วัดใหญ่ นครชุมน์

วัดใหญ่ นครชุมน์ ตั้งอยู่ในชุมชนชาวมอญเป็นวัดเก่าแก่ ประชากรส่วนใหญ่เป็นคนไทยเชื้อสายรามัญ ซึ่งอพยพเข้ามาอยู่ในประเทศไทยเมื่อหลายร้อยปีก่อน นับจากปี พ.ศ. ๒๐๘๑-๒๐๘๔ ซึ่งตรงกับรัชสมัยสมเด็จพระมหาจักรพรรดิราชาธิราช แห่งกรุงศรีอยุธยา นอกจากนี้ยังมีการเดินทางเข้ามาอีกหลายระลอกในช่วงสมัยอยุธยา ธนบุรี จนถึงต้นรัตนโกสินทร์ อพยพเข้ามาจากเมืองหงสาวดีประเทศพม่า เข้ามาพึ่งบรมโพธิสมภาร มารวมอยู่เป็นกลุ่มใหญ่ประกอบอาชีพสุจริต ดำเนินชีวิตอย่างสงบราบเรียบ และใฝ่ธรรมเป็นปกตินิสัยของชนชาติมอญ สำหรับวัดใหญ่ นครชุมน์ ไม่ปรากฏหลักฐานแน่ชัดว่าใครเป็นผู้สร้างมาแต่ปี พ.ศ.ใด ตามข้อสันนิษฐานของคนเก่าแก่ในพื้นที่บ้านประกอบหลักฐานที่ค้นพบบางสิ่งบางประการ เชื่อว่าเป็นวัดที่มีความเก่าแก่แห่งยุคทวารวดี มีอายุกว่าพันปีมาแล้ว ซึ่งกลายเป็นวัดร้างแทบไม่เหลือซากปรักหักพังให้เห็น ต่อมาเมื่อมีชนชาติมอญอพยพเข้ามาอยู่ โดยสร้างหลักปักฐานมั่นคงแล้ว ได้สร้างวัดขึ้นใหม่ตรงที่วัดร้างเดิมแต่ยังเป็นเพียงสำนักสงฆ์ขนาดเล็กพอให้พระอยู่อาศัยชาวบ้านได้เข้าวัดทำบุญ ฟังเทศน์ฟังธรรม เป็นนื่อนานาบุญอันสำคัญ โดยเป็นเครื่องยึดเหนี่ยวจิตใจเป็นศูนย์รวมใจของชาวบ้านซึ่งเป็นคนมอญเป็นอย่างดี ถึงเวลาสงครามได้มีการทำบุญปล่อยนกปล่อยปลา การเล่น ตามประเพณีโบราณ ยึดมั่นไม่เสื่อมคลายมาจนถึงปัจจุบัน ศิลปะการก่อสร้างถาวรวัตถุภายในวัด เช่น กุฏิ ศาลา อุโบสถ พระเจดีย์ เป็นศิลปะของชาวมอญอย่างสมบูรณ์แบบ กรมการศาสนา กระทรวงศึกษาธิการประกาศให้เป็นวัดโดยถูกต้องเป็นทางการเมื่อปี พ.ศ. ๒๔๘๔ คณะสงฆ์สังกัดมหานิกาย ซึ่งช่วงเวลางานเทศกาลประเพณีที่เหมาะสมแก่การเที่ยวชมวัดใหญ่ นครชุมน์มีดังนี้

สังกรานนครชุมน์ จัดขึ้นวันที่ ๑๓ - ๑๕ เมษายน เทศกาลสงกรานต์ของชาวมอญแปลกตาด้วยการแต่งกาย ภาษา อาหาร และพิธีกรรม เช่น การละเล่นสะบ้า การแสดงรำผีมอญ การจัดประกวดเทพีสงกรานต์นางสาวรามัญ การจัดนิทรรศการอาหารมอญ

ประเพณีเปิงสงกรานต์มอญ - ข้าวแช่ จัดขึ้นวันที่ ๑๓ - ๑๕ เมษายน คนไทยเชื้อสายมอญลุ่มน้ำแม่กลองจัดสร้างศาลเพียงตา หรือฮ้อยชะเม็ญสังกราน พร้อมเครื่องบูชา อาหาร (ข้าวแช่) ต้อนรับเทวดาองค์ใหม่ที่บริเวณหน้าบ้านตนแทบทุกครัวเรือน ทำบุญตักบาตร สรงน้ำพระ การละเล่นพื้นบ้าน

ประเพณีงานบวชมอญ เป็นงานบวชมอญที่รักษาขนบธรรมเนียมไว้อย่างมั่นคง งานบวชที่เป็นบ่งบอกถึงอัตลักษณ์เชื้อสายมอญ สวยงามและสนุกสนาน

งานสมโภชวิหารปากี วัดใหญ่ นครชุมน์ เป็นที่ประดิษฐานพระพุทธรูปศักดิ์สิทธิ์เก่าแก่ของวัด ๒ องค์ (ช่วงเวลา ขึ้นอยู่กับทางวัดกำหนด)

ประเพณีตักบาตรน้ำผึ้ง จัดขึ้นในวันขึ้น ๑๕ ค่ำ เดือน ๑๐ การตักบาตรน้ำผึ้งนี้ เพื่อจะถวายพระท่านไปทำเป็นน้ำกระสายยา หรือเป็นเภสัชสำหรับพระภิกษุสงฆ์ตามพระวินัย

ประเพณีออกพรรษา จัดขึ้นในวันขึ้น ๑๕ ค่ำ เดือน ๑๑ ของทุกปี ช่วงเข้าตักบาตรเทโว ภาษาชาวบ้านเรียกว่าตักบาตรพระร้อย ซึ่งภาษามอญ เรียกว่า ล่งฮาเปียงซางกลอม ช่วงบ่ายจัดการแข่งเรือยาวขึ้นในลำน้ำแม่กลองบริเวณหน้าวัด

ประเพณีแข่งเรือ เป็นการแข่งขันกีฬาเรือยาวประเพณีวันออกพรรษา ซึ่งถ้ายพระราชาทานพระบาทสมเด็จพระเจ้าอยู่หัวจะจัดตรงกับวันออกพรรษาของทุกปี โดยในแต่ละปีนั้นมีจำนวนเรือที่เข้าร่วมการแข่งขันเป็นจำนวนมาก

ทอดกฐิน เป็นที่นิยมทำตั้งแต่แรมค่ำ เดือน ๑๑ -๑๒

พิธีทุคติทาน เป็นพิธีความเชื่อทางพุทธศาสนาของวัดมอญ ส่วนวัดไทยไม่มีพิธีกรรมนี้ พิธีนี้มักจะกระทำทุก ๓ ปี จัดพิธีขึ้นในวันหนึ่งภายในช่วงเดือน ๑๐ ถึงเดือน ๑๑ โดยให้พระสงฆ์จับสลากชื่อของ

ชาวบ้าน หากได้ชื่อของใคร คนนั้นก็ทำการนิมนต์พระรูปนั้นให้ไปที่บ้านของตน ซึ่งถือเป็นความยินดีมากสำหรับชาวบ้าน ไม่ว่าจะมึฐานะการเงินเท่าใด ๑.๘ก็มีสิทธิเท่าเทียมกัน



เวลาเปิดบริการ: เปิดให้บริการทุกวัน

สถานที่ตั้ง: หมู่ ๖ ตำบลนครชุมน์ อำเภอบ้านโป่ง จังหวัดราชบุรี ๗๐๑๑๐

ติดต่อ/ประสานงาน: ๐๘๓ - ๕๔๒๗๖๐๑

๑๔. วัดโพธิ์รัตนาราม (วัดโพธิ์คู่)

อุโบสถสแตนเลสเป็นอุโบสถหลังที่ ๒ ของเมืองไทยที่หุ้มด้วยสแตนเลสทั้งหลัง (หลังแรกอยู่ที่วัดป่าลำขาแข้ง จังหวัดกาญจนบุรี) อุโบสถกรูด้วยสแตนเลสทั้งด้านนอกและด้านใน เป็นวัดหลักของตำบลปากแรต ตั้งบนพื้นที่ ๑๕ ไร่ ก่อตั้งขึ้นเมื่อสมัยสงครามโลกครั้งที่ ๒ (พ.ศ. ๒๔๘๕) แต่เดิมอุโบสถสร้างด้วยอิฐและปูนสร้างเสร็จเมื่อพ.ศ. ๒๕๐๙ ปัจจุบันบูรณะใหม่ด้วยการหุ้มสแตนเลส ครอบหลังเดิมทั้งหลัง โดยใช้งบประมาณไม่ต่ำกว่า ๑๕ ล้านบาท วัดโพธิ์รัตนาราม ชาวบ้านมักเรียก “วัดโพธิ์คู่” เนื่องจากในสมัยก่อนมีต้นโพธิ์ขึ้นคู่กันอยู่หลายคู่ มีพระปางปาไลโลยก เป็นที่นับถือและกราบไหว้ของชาวพุทธเมื่อเดินทางมายังวัดแห่งนี้ อนุสรณ์เตือนใจสมัยสงครามโลกครั้งที่ ๒ (พระปางปาไลโลยก เป็นพระพุทธรูปอยู่อริยาบถประทับนั่งบนก้อนศิลา พระบาททั้งสองวางอยู่บนดอกบัว พระหัตถ์ซ้ายขวาวางคว่ำบนพระชานุ (เข่า) พระหัตถ์ขวาวางหงายบนพระชานุ มีรูปช้างหมอบใช้งวงจับกระบอกน้ำ และอีกด้านหนึ่งมีสิงห์อรรวพั้งถวาย มีประวัติและความสำคัญตั้งแต่สมัยพระพุทธเจ้า ในสมัยพระพุทธองค์เกิดเหตุการณ์แบ่งฝ่ายของพระภิกษุและชาวบ้านเป็น ๒ ฝ่าย พระปางปาไลโลยกจึงสร้างขึ้นเพื่อเป็นอนุสรณ์เตือนใจถึงการขาดความสามัคคีและการทะเลาะวิวาท ซึ่งก็เป็นข้อสันนิษฐานได้ว่า วัดโพธิ์รัตนารามได้สร้างพระปางปาไลโลยกองค์นี้ในช่วงสงครามโลกครั้งที่ ๒ สอดคล้องกับสถานการณ์ในสมัยพระพุทธองค์ในครั้งนั้น เป็นเครื่องเตือนใจให้กับการทำสงครามโลกครั้งที่ ๒ ด้วยเช่นกัน)



เวลาเปิดบริการ:

เปิดให้บริการทุกวัน ๐๘.๐๐ น. - ๑๘.๐๐ น.

สถานที่ตั้ง: หมู่ที่ ๕ ตำบลปากแรต อำเภอบ้านโป่ง จังหวัดราชบุรี ๗๐๑๑๐

ติดต่อ/ประสานงาน: ๐๓๒ - ๒๒๒๒๗๐

๑๕. สำนักปู่ฤาษีภูไท



สำนักปู่ฤาษีภูไท เริ่มก่อสร้างเมื่อปีพ.ศ. ๒๕๕๖ เสร็จเมื่อปีพ.ศ. ๒๕๕๘ เป็นสถานที่กราบไหว้บูชา ฤาษี และจำหน่ายยาสมุนไพรรักษาโรค ภายในบริเวณมีรูปปั้นปู่ฤาษีนารอดขนาดใหญ่ นั่งขัดสมาธิบนถ้ำ ภายในถ้ำจำลองเป็นหินงอกหินย้อย และมีรูปปั้นฤาษีต่าง ๆ ให้ผู้เลื่อมใสกราบไหว้บูชา เป็นเป็นสถานที่ครอบครัว เป่าหัว โชคลาภ โดยอาจารย์สันติ สงวนศรี ซึ่งมีชื่อเสียงด้านการรักษาโรคมะเร็ง จากสถานธรรมภูไท ใกล้ อุทยานแห่งชาติเฉลิมพระเกียรติไทยประจัน อ.ปากท่อ มานั่งประกอบพิธีทุกวันอาทิตย์ ด้านในบริเวณจะมี ร้านขายยาสมุนไพร ร้านกาแฟ ที่จอดรถกว้างขวาง

สถานที่ตั้ง: หมู่ ๕ ต.ห้วยยางโทน อําเภอปากท่อ จังหวัดราชบุรี ๗๐๑๔๐

วันและเวลาทำการ: เปิดบริการทุกวัน

๘.๐๐ น. - ๑๘.๐๐ น. พิธีครอบครัวทุกวันอาทิตย์

ติดต่อ/ประสานงาน: ๐๘๖ - ๑๖๖๓๖๖๒

ค่าเข้าชม: ไม่มีค่าเข้าชม

สิ่งอำนวยความสะดวก: ร้านยาสมุนไพร ร้านกาแฟ ที่จอดรถ

๑๖. วัดหุบผาสวรรค์



สิ่งก่อสร้างบนยอดเขาในบริเวณนี้มีชื่อว่าหุบผาสวรรค์ เป็นศาสนาสถานที่รวบรวมเอาความงดงาม ของแต่ละสถานที่มาผนวกรวมกัน ทั้งพุทธ คริสต์ และฮินดู โดยสิ่งปลูกสร้างต่าง ๆ จะสร้างอยู่บนยอดเขาที่สามารถเดินเท้าขึ้นไปสักการะได้ ทั้งรูปปั้นพระเยซูคริสต์ พระพุทธรูป และพระเจดีย์องค์ใหญ่สไตล์ฮินดู นอกจากความสวยงามทางด้านสถาปัตยกรรมแล้ว ด้านบนยังถือว่าเป็นจุดวิวที่สวยงามมากๆ โอบล้อมไป

ด้วยต้นไม้ขนาดใหญ่และเห็นวิวทุ่งนามองออกไปได้ไกลสุดตา เรียกได้ว่าเป็นสถานที่ที่เยี่ยมล้ำๆ ของเมืองราชบุรี เลยกี่ว่าได้

สถานที่ตั้ง: ตำบลดอนทราย อำเภอปากท่อ จังหวัดราชบุรี ๗๐๑๔๐

ค่าเข้าชม: ไม่เสียค่าเข้าชม

ติดต่อ/ประสานงาน: -

๑๗. วัดเบญจคีรีนคร



วัดเบญจคีรีนครเป็นอีกสถานธรรมที่มีความสวยงามวิจิตร วัดนี้เป็นเรือนไม้กว้างใหญ่ชั้นเดียว ทำจากไม้สักทองโบราณแกะสลัก รูปปั้นยักษ์ รูปปั้นคน ด้านหน้าบันไดพญานาคสีขาวยาวทั้ง ๒ ด้านสวยงาม มีเมืองานประติมากรรมประณีตสวย บันไดเป็นพญานาคคู่เป็นเจดีย์พุทธคยาจำลองรูปแบบมาจากประเทศอินเดีย ด้านในประดิษฐานพระพุทธรูปทองสวยงาม สำหรับวัดเบญจคีรีนครตามความเชื่อว่าวัดแห่งนี้เป็นเมืองพญานาคใน วันเพ็ญหรือวันสำคัญทางพุทธศาสนา จะมีแสงสีต่างๆ ลอยปรากฏอยู่ในบริเวณ บรรยากาศโอบอบกอดไปด้วยทิวทัศน์ ล้อมรอบไปด้วยภูเขา สายลมที่พัดโชยทั้งวัน ถึงแม้แสงแดดส่องจ้าแต่ก็ไม่ร้อนเลยแม้สักนิด วัดนี้มีความสะอาด สงบ สันติ สิ่งแวดล้อมร่มรื่น สวยงาม เหมาะสมที่จะปฏิบัติธรรม

สถานที่ตั้ง: วัดเบญจคีรีนคร ตำบลยางหัก อำเภอปากท่อ จังหวัดราชบุรี ๗๐๑๔๐

วันและเวลาทำการ: เปิดบริการทุกวัน ๒๔ ชั่วโมง

ติดต่อ/ประสานงาน: ๐๘๙ - ๖๓๓๑๘๑๙

เว็บไซต์: <https://buddhist-temple-๔๕๐๙.business.site>

๑๘. ศูนย์วัฒนธรรมไทย - กะเหรี่ยง



ศูนย์วัฒนธรรมไทย-กะเหรี่ยง บ้านหินสี สถานที่นี้เป็นอีกหนึ่งรูปแบบการท่องเที่ยวที่กำลังได้รับความนิยมอยู่ในขณะนี้ เพราะนอกจากจะได้ไปเรียนรู้วิถีชีวิตชุมชนที่เรียบง่ายมีเอกลักษณ์เฉพาะชุมชนกะเหรี่ยงนี้ ได้สัมผัสรอยยิ้มและการต้อนรับที่แสนอบอุ่นแล้ว พื้นที่นี้มีความสมบูรณ์ของทรัพยากรธรรมชาติ อากาศบริสุทธิ์ เมื่อได้มาเที่ยวเหมือนได้รับการชาร์ตพลังไปในตัว อีกทั้งการมาท่องเที่ยวสามารถช่วยกระจายรายได้ไปสู่ชุมชน ทำให้สามารถเลี้ยงชีพได้ การตั้งถิ่นฐานเป็นชุมชน นับว่าเป็นการฟื้นฟูวัฒนธรรม ได้เห็นบ้านจำลองเป็นบ้านไม้ เรือนนํ้ายกสูงจากพื้น ซึ่งเป็นพิพิธภัณฑท์ท้องถิ่น ภายในประกอบด้วยอาณาบริเวณ ๓ ส่วนหลัก ๆ ได้แก่ โถง ห้องใน และห้องครัว

สถานที่ตั้ง: ตำบลยางหัก อำเภอปากท่อ จังหวัดราชบุรี ๗๐๑๔๐

วันและเวลาทำการ: เปิดบริการทุกวันเวลา

๐๘.๐๐ น. – ๑๗.๐๐ น.

ติดต่อ/ประสานงาน: ๐๘๖ - ๔๔๙๖๕๙๘,

๐๙๓ - ๒๒๕๑๙๙๕

Facebook: ศูนย์วัฒนธรรม ไทย - กะเหรี่ยง ตำบลยางหัก อ.ปากท่อ จ.ราชบุรี

๑๙. วัดหทัยเรศวร์



วัดหทัย เป็นวัดที่เหมาะสมสำหรับผู้ต้องการหาที่สงบเพื่อมาปฏิบัติธรรม หรือ ผู้ที่ต้องการสักการบูชาองค์สมเด็จพระนเรศวรมหาราชสามารถเดินทางไปสักการะได้เพื่อแสดงความศรัทธา ความจงรักภักดีต่อพระมหากษัตริย์ ผู้มีพระมหากรุณาธิคุณต่อแผ่นดิน ถ้าหากต้องการจะรับราชการทหาร ก็ต้องขอพรกับพระองค์ท่าน เพราะพระองค์ท่านโปรดให้คนได้เป็นทหาร เพื่อช่วยปกป้องแผ่นดินไทย สมเด็จพระนเรศวรมหาราชเป็น มหาราชของไทยพระองค์หนึ่งที่ทรงกอบกู้เอกราชให้คนไทย ได้อยู่อาศัยไม่ต้องตกเป็นเมืองขึ้นของใคร พระองค์ทรงมีพระบารมี และพระเมตตาประชาชนชาวไทยเป็นอย่างมาก บรรยายกาศในวัดร่มรื่น สงบเงียบ รูปแบบการสร้างวัดนี้ เป็นโตนสีขาวสะอาด สามารถติดต่อเข้ามาเพื่อปฏิบัติธรรมได้

สถานที่ตั้ง: ๑๓๓ บ้านพุมะเดื่อ หมู่ ๕ ตำบลห้วยยางโตน อำเภอปากท่อ จังหวัดราชบุรี ๗๐๑๔๐

วันและเวลาทำการ: เปิดบริการทุกวันเวลา

๐๖.๐๐ น. – ๒๑.๓๐ น.

ติดต่อ/ประสานงาน: ๐๖๓ - ๕๖๕๑๙๙๕,

๐๘๑ - ๖๑๐๖๖๗๓

Facebook: วัดหทัยเรศวร์ จ.ราชบุรี

๒๐. วัดเขาสีลำน เทพประทาน



วัดเขาสีลำน หรือ วัดเทพประทานก่อตั้งสถาปนาเป็นวัดเมื่อปี พ.ศ. ๒๕๒๘ มีพื้นที่ ๒๗ ไร่ พระสงฆ์ที่มาบุกเบิกในยุคแรก คือ พระอาจารย์ตั้ง ธัมมกาโม พัฒนาพื้นที่วัดแห่งนี้ ได้อย่างรุ่งเรืองและสืบเนื่องเรื่อยมาจนเป็นที่รู้จักของผู้แสวงหาธรรมและธรรมชาติโดยทั่ว สิ่งที่น่าสนใจในวัดเขาสีลำน ได้แก่ องค์พระโพธิสัตว์อวโลกิเตศวร หรือ เจ้าแม่กวนอิม องค์ใหญ่อยู่ที่เชิงเขา พระสังกัจจายน์ พระเศรษฐีนวโกฏิ พระพุทธโคดม เป็นต้น และภายในพื้นที่ของวัดเขาสีลำนยังมีสิ่งน่าสนใจอีกหลายอย่าง ไม่ว่าจะเป็นทิวทัศน์ที่สวยงาม บรรยากาศที่เงียบสงบ ให้ความรู้สึกที่สบายใจแก่นักท่องเที่ยวที่มาเยี่ยมเยียน

สถานที่ตั้ง: ตำบลดอนทราย อำเภอปากท่อ จังหวัดราชบุรี ๗๐๑๔๐

วันและเวลาทำการ: เปิดบริการทุกวัน

ติดต่อ/ประสานงาน : ๐๘๕ -๗๐๐๘๔๒๕

Facebook: วัดเขาสีลำน เทพประทาน จ.ราชบุรี

๒๑. วัดหลวง



วัดหลวง เป็นวัดประจำจังหวัดราชบุรี อำเภอบางแพ เป็นวัดโบราณสถานอันเป็นที่ศักดิ์สิทธิ์นี้ ถือว่าเป็นวัดที่สำคัญทางประวัติศาสตร์ในสมัยกรุงศรีอยุธยาอีกวัดหนึ่ง เมื่อเดินเข้าไปหน้าอุโบสถจะมีซุ้มประตูและเจดีย์คงสภาพเดิม ใ้มีร่องรอยการจารึกไว้และยังคงอนุรักษ์เป็นอย่างดีถึงแม้จะมีความรู้สึกกร่อนไปตามกาลเวลา และเมื่อเดินมองทางด้านซ้าย และขวามือจะพบต้นอินทนิลต้นยักษ์ขนาดใหญ่ ชาวบ้านว่าเป็นต้นอินทนิลต้นที่ใหญ่ที่สุดในสยาม หากดูด้วยตาเปล่าแล้ว ลำต้นดูมีความเก่าแก่มาก จึงบ่งบอกว่าอายุมากหาเปรียบมิได้ คาดว่ามีอายุราว ๒๖๐ ถึง ๓๖๐ ปี มีขนาดเส้นรอบวง ๑๖ ถึง ๓๖ เมตร สูงถึง ๓๐ เมตร ปลุกไว้คู่กับทาง

ทิศเหนือและทิศใต้ของอุโบสถ ปัจจุบันต้นอินและต้นจันอยู่ในความดูแลของวัดเป็นที่ร่มรื่นและความชื่นใจของผู้ที่มาพบเห็น

สถานที่ตั้ง: ตำบลวังเย็น อำเภอบางแพจังหวัดราชบุรี ๗๐๑๖๐

วันและเวลาทำการ: เปิดบริการทุกวันเวลา

๐๘.๓๐ น. - ๑๖.๓๐ น.

ติดต่อ/ประสานงาน : -

Facebook: วัดหลวง

๒๒. วัดกลางวังเย็น



วัดกลางวังเย็นเป็นวัดเก่าแก่แห่งหนึ่งในจังหวัดราชบุรี ได้รับพระราชทานวิสุงคามสีมา เมื่อปี พ.ศ. ๒๔๕๕ พระครูอาจารย์โสภณ ฮั่ว ปุณฺณสิริเป็นเจ้าของวัด อันดับที่ ๕ ของวัดวังกลางวังเย็นในสมัยเด็กพออายุได้ ๑๓ ปี ท่านก็ได้บรรพชาเป็นสามเณร ศึกษาเล่าเรียนวิชาต่าง ๆ จนกระทั่ง อายุได้ ๑๕ ปีเศษ ท่านจึงลาสิกขาบทเพื่อมาช่วย บิดา-มารดาค้าขาย ต่อมาเมื่ออายุครบบวช จึงได้อุปสมบท ณ วัดกลางวังเย็น หลวงพ่อฮั่วปกครองดูแลวัดด้วยความวิริยะ อุตสาหะ ทดมเทร่างกายและแรงใจจนวัดกลางวังเย็นเจริญรุ่งเรืองมากในสมัยนั้น หลวงพ่อฮั่วท่านปฏิบัติดีปฏิบัติชอบ มีจริยาวัตรที่งดงาม ท่านเป็นพระที่เต็มเปี่ยมไปด้วยเมตตาจิต อุทิศเวลาให้กับพระพุทธานุภาพอย่างแท้จริง ปัจจุบันวัดกลางวังเย็น ได้จำลองสังเวชนียสถาน ๔ ตำบล ซึ่งจำลองมาจากประเทศอินเดีย ตกแต่งให้สวยงาม ตามแบบเฉพาะของทางวัด

สถานที่ตั้ง: ๑๔๐ ตำบลวังเย็น อำเภอบางแพ จังหวัดราชบุรี ๗๐๑๖๐

วันและเวลาทำการ: เปิดบริการทุกวันเวลา

๐๘.๓๐ น. - ๑๖.๓๐ น.

ติดต่อ/ประสานงาน: ๐๘๐ - ๒๕๗๖๙๔๕

Facebook: วัดกลางวังเย็น อ.บางแพ จ.ราชบุรี

๒๓. วัดถ้ำสิงโตทอง



วัดถ้ำสิงโตทองในอดีตหลงปู่โต๊ะ หรือ พระราชสังวรวิมลเถร เคยมาจำพรรษา และได้สร้างถาวรวัตถุมากมาย รอยพระพุทธรูป พระพุทธรูป และปรับปรุงถ้ำให้เป็นสถานที่ปฏิบัติธรรม ท่ามกลางธรรมชาติที่เหมาะสมแก่การปฏิบัติธรรม อีกทั้งเมื่อวันที่ ๒๘ สิงหาคม พ.ศ. ๒๕๓๕ พระบาทสมเด็จพระบรมชนกาธิเบศร มหาภูมิพลอดุลยเดชมหาราชบรมนาถบพิตร พระมหากษัตริย์ไทยองค์ที่ ๙ พร้อมด้วย สมเด็จพระนางเจ้าสิริกิติ์ พระบรมราชินีนาถ พระบรมราชชนนี พันปีหลวง เสด็จพระราชดำเนินมายังวัดถ้ำสิงโตทอง เพื่อเป็นประธานในพิธีบรรจุพระบรมสารีริกธาตุ ยกฉัตรพระประธาน ตัดลูกนิมิต ฉลองรูปเหมือนพระราชสังวรวิมลเถร และพิธีพุทธาภิเษก พระพุทธสิริกิติ์พิพัฒน์ และสมเด็จพระนางพญา ส.ก. พร้อมได้ทรงปลูกต้นสักไว้บริเวณด้านหน้าอุโบสถ และได้มีพระกรุณาธิคุณให้อัญเชิญพระบรมมาภิไธยย่อ ส.ก. จารึกไว้หน้าอุโบสถด้วย

สถานที่ตั้ง: ตำบลปากช่อง อำเภอจอมบึง จังหวัดราชบุรี ๗๐๑๕๐

วันและเวลาทำการ: เปิดบริการทุกวัน

ติดต่อ/ประสานงาน: ๐๘๑ - ๔๐๐๔๐๔๔

Facebook: วัดถ้ำสิงโตทอง อ.จอมบึง จ.ราชบุรี

๒๔. วัดถ้ำมงกุฏ



วัดถ้ำมงกุฏ (เขาทะลุ) เป็นวัดที่มีลักษณะโดดเด่น ภายหลังของบริเวณวัดมีภูเขาถ้ำหนึ่งมีลักษณะเป็นช่องทะลุ มองเห็นท้องฟ้าอีกฝั่งหนึ่งได้ และยังมีเหตุการณ์ประทับใจในช่วงทุกปลายเดือนมกราคมของทุกปี ยามเช้าของวันหนึ่ง ประชาชนในพื้นที่จะเห็นพระอาทิตย์ขึ้นยอดเขาสอดผ่านช่องทะลุของภูเขา เกิดเป็นภาพสวยงามประทับใจที่หนึ่ง ภายใน ด้านซ้ายมือเป็นโรงทานประดิษฐานพระแม่กวนอิม สามารถเข้ามาสักการะกราบไหว้ได้ตลอดเวลา และมีอุโบสถประดิษฐานพระพุทธชินราช สามารถสักการะได้ในวันที่ทางวัดมีพิธีกรรม

ทางศาสนา นอกจากนี้ภายในวัดมีถ้ำทะเล สามารถเดินเข้าไปในถ้ำ เพื่อกราบไหว้บูชา และขอพรจากหลวงปู่ใหญ่และหลวงปู่เสื่อ เพื่อความเป็นสิริมงคล และแคล้วคลาดปลอดภัย ซึ่งทางวัดได้ปรับปรุงทางเดินในถ้ำให้ สะดวกสบายและมีไฟฟ้าส่องสว่าง ประชาชนที่มีจิตศรัทธาและเลื่อมใส หลวงพ่อศรีสวัสดิ์ อภิวิมลธโน เจ้าอาวาสวัดถ้ำมังกกุ ต่างเดินทางเข้ามากราบไหว้สักการะและเข้าร่วมพิธีอาบน้ำมนต์จากหลวงพ่อตั่งสิ้น

สถานที่ตั้ง: ตำบลปากช่อง อำเภอจอมบึง จังหวัดราชบุรี ๗๐๑๕๐

วันและเวลาทำการ:

เปิดบริการทุกวัน เวลา ๐๘.๓๐ น. – ๑๖.๓๐ น.

ติดต่อ/ประสานงาน: ๐๙๕-๙๕๔๐๙๖๕

Facebook: วัดถ้ำมังกกุ เขาทะเล จ.ราชบุรี

๒๕. สำนักปฏิบัติธรรมสวนแก้ว



สำนักปฏิบัติธรรมสวนแก้ว ภายในสำนักปฏิบัติธรรมสวนแก้ว แวดล้อมไปด้วยกลิ่นไอของพุทธธรรม และธรรมชาติ โดยมีพุทธศาสนสถาน และสังฆนียสถาน ๔ ตำบล ธัมเมกาสถูป (สารนาถ) สถานที่แสดงปฐมเทศนา ซึ่งจำลองมาจากประเทศอินเดีย พระบรมศาสดา สัมมาสัมพุทธเจ้าทรงแสดงสังฆนียสถาน ๔ ตำบล คือ สังฆนียสถานที่พระตถาคตทรงประสูติ ตรัสรู้ แสดงปฐมเทศนา และเสด็จปรินิพพาน สังฆนียสถาน คือ เป็นสถานที่ตั้งแห่งความสังเวช อันความสังเวชตามเนื้อความนี้ได้แก่ ความหวนระลึกสิ่งใดสิ่งหนึ่งแล้ว เกิดความเข้าใจคุณค่าของสิ่งนั้นๆ และเป็นเหตุให้เกิดความสังวรระวัง ไม่ประมาทขาดสติ มโนสำนึกตรึกมันอยู่ในคุณธรรม อันเป็นคุณความดีที่ควรค่าแก่ชีวิต ซึ่งสถานที่ ๔ ตำบลนี้ มีความสำคัญทางพระพุทธศาสนา เพราะเกี่ยวข้องกับพระพุทธเจ้า คือ หลักฐานทางประวัติศาสตร์ของพระพุทธศาสนา นอกเหนือไปจากพุทธธรรม ยังเป็นเครื่องอ้างอิงอย่างดีในการปลูกสร้าง ความเชื่อ ความเลื่อมใสแก่บัณฑิตชนทั้งหลาย เพราะว่าเป็นหลักฐานยืนยันให้เห็นถึงข้อเท็จจริงตามเหตุและผล ณ วันนี้สำนักปฏิบัติธรรมสวนแก้ว ศูนย์ศึกษาพระพุทธศาสนาวันอาทิตย์สวนแก้วราชบุรี ก็ยังคงเป็นศูนย์กลางเจริญศีล สมาธิ ปัญญา หล่อหลอมปลูกฝังกุลบุตร กุลธิดาของพุทธศาสนิกชน ที่มุ่งหวังเป็นอนาคตของชาติ ที่มีคุณธรรม จริยธรรม รวมถึงเป็นพุทธสถาน มักการะทศศึกษาตามรอยบาท องค์พระบาทสมเด็จพระสัมมาสัมพุทธเจ้า นั่นคือพระธรรมวินัย ซึ่งเป็นคำสั่งสอนอันมีค่าควรเมือง

สถานที่ตั้ง: ตำบลปากช่อง อำเภอจอมบึง จังหวัดราชบุรี ๗๐๑๕๐

วันและเวลาทำการ: เปิดบริการทุกวัน

ติดต่อ/ประสานงาน: ๐๓๒ - ๒๖๑๔๗๑

Website: www.suankaew.net

๒๖. วัดป่าภาวนาวิเวก



วัดป่าภาวนาวิเวก เป็นวัดสวยงามอีกแห่งหนึ่ง ที่ตั้งอยู่ท่ามกลางธรรมชาติที่ร่มรื่น สวยงามและสงบ ผู้คนทั้งในพื้นที่ และภายนอกต่างเดินทางเข้ามาในวัด เพื่อฝึกกรรมฐาน และการปฏิบัติธรรมจากหลวงพ่อบุญ ลือ ธัมมกาโม พระครูภาวนาชัยสิทธิ เป็นสถานที่ศักดิ์สิทธิ์ที่ให้ความสบายใจ แก่ผู้ที่เข้ามาเยี่ยมชม

สถานที่ตั้ง: หมู่ ๑๓ หมู่บ้านหนองเต่าดำ ตำบลรางบัว อำเภอจอมบึง จังหวัดราชบุรี ๗๐๑๕๐

วันและเวลาทำการ: เปิดบริการทุกวัน

ติดต่อ/ประสานงาน: ๐๘๑ - ๙๔๘๑๘๙๕

Facebook: วัดป่าภาวนาวิเวก ราชบุรี

๒๗. ตลาดอมยิ้ม



ตลาดอมยิ้ม ตลาดวิถีไทยย้อนยุคจอมบึง กิน ชม ช้อปปิ้ง บรรยากาศแบบวิถีไทย ที่ตลาดอมยิ้ม ณ ศูนย์วัฒนธรรม ๘ชาติพันธุ์ วัดวาปีสุทธาวาส ตลาดที่เต็มไปด้วยกลิ่นอายบรรยากาศเก่าๆ สมัยอดีต ที่สงบ และน่าหลงใหล วิถีชีวิตที่มีความเรียบง่าย ไม่เร่งรีบ เหมาะสำหรับการพักผ่อนในช่วงวันหยุด

สถานที่ตั้ง: หมู่ ๕ บ้านตลาดควาย ตำบลจอมบึง อำเภอจอมบึง จังหวัดราชบุรี ๗๐๑๕๐

วันและเวลาทำการ: เปิดบริการ เสาร์ - อาทิตย์

เวลา ๐๙.๐๐ น. - ๑๙.๐๐ น.

ติดต่อ/ประสานงาน: ๐๘๓ - ๗๑๐๙๗๒๘

Facebook: ตลาดอมยิ้ม ณ วัดวาปีสุทธาวาส

๒๘. วัดหนองหอย



วัดหนองหอยเป็นวัดที่สร้างขึ้นในปี พ.ศ. ๒๕๑๖ เป็นที่ตั้งของพระวิหารพระอวโลกิเตศวรโพธิสัตว์กวนอิม ที่มีความสูง ๑๖ เมตร หน้าตักกว้าง ๙ เมตร ประชาชนทั่วไปเรียกกันว่า “เขาเจ้าแม่กวนอิม วัดหนองหอย” ซึ่งตั้งบนยอดเขาแร้ง และอีกด้านหนึ่งของยอดเขา (เขาพระใหญ่) ประดิษฐานพระพุทธรัดตนโกสินทร์มหามุณี (หลวงพ่อกว้าง) เป็นวัดที่มีผู้ศรัทธาานิยมมาไหว้พระกันมาก ในปัจจุบันนี้วัดหนองหอยเป็นที่รู้จักของสาธุชนทั่วไปทั้งใน

จังหวัดและต่างจังหวัด เนื่องจากเป็นที่ล่ำลือกันว่ามีความศักดิ์สิทธิ์มาก ผู้คนมาสักการบูชากันมิขาด โดยเฉพาะในวันเทศกาลหรือวันหยุด นอกจากนี้วัดหนองหอยยังมีโรงทานที่มักตระเตรียมอาหารแจกให้กับผู้มีจิตศรัทธาในช่วงเทศกาลสำคัญ ๆ โรงทานแห่งนี้ตั้งอยู่บนยอดเขาที่สามารถมองเห็นวิวทิวทัศน์ของราชบุรี ในมุมที่ชวนมอง

สถานที่ตั้ง: หมู่ ๒ ตำบลเขาแร้ง อำเภอเมือง จังหวัดราชบุรี

วันและเวลาทำการ: เปิดบริการทุกวัน

เวลา ๐๗.๐๐ น. - ๑๘.๐๐ น.

ติดต่อ/ประสานงาน: ๐๘๑ - ๑๙๐๓๔๕๐

ค่าเข้าชม: ไม่มีค่าเข้าชม

๒๙. ศาลเจ้าพ่อหลักเมืองราชบุรี

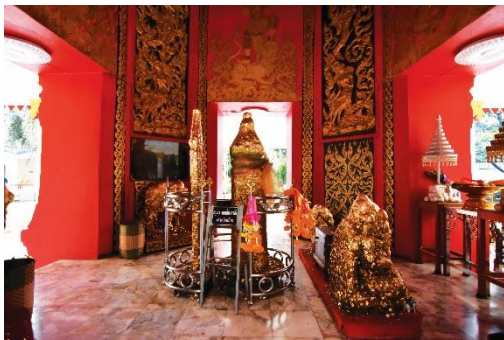

ศาลเจ้าพ่อหลักเมือง เมืองราชบุรีนี้เป็นที่นับถือว่าศักดิ์สิทธิ์ยิ่งนัก มีประชาชนไปบูชากราบไหว้อยู่เสมอมิเคยขาด เป็นสิ่งศักดิ์คู่บ้านคู่เมือง ซึ่งชาวจังหวัดราชบุรีเคารพบูชากราบไหว้มาตั้งแต่สมัยบรรพบุรุษ ตั้งขึ้นครั้งแรกในสมัยรัชกาลที่ ๒ ที่ได้ทรงพระกรุณาโปรดเกล้าฯ ให้ย้ายเมืองเดิมจากที่เคยตั้งอยู่ฝั่งตะวันตกไปตั้งที่ริมแม่น้ำแม่กลองฝั่งตะวันออก เพื่อให้ปลอดภัยจากการรุกราน และถือได้ว่าหลักเมืองแห่งนี้คือสิ่งศักดิ์สิทธิ์คู่บ้านคู่เมือง ศาลหลักเมืองราชบุรีกลายเป็นคำเรียก

ขานว่าศาลเจ้าพ่อหลักเมือง เพราะประดิษฐานองค์พระพิฆเนศตามความเชื่อเป็นเทพเจ้าแห่งความสำเร็จ แห่งศิลปวิทยาการ ๑๘ ประการหรือเทพเจ้าแห่งศิลปะทั้งมวลและบูชาด้วยความศรัทธาในฐานะบรมครู เมื่อผู้คนมากมายมาขอพรองค์พระพิฆเนศแล้วประสบผลสำเร็จ จึงเรียกศาลเจ้าพ่อหลักเมือง

สถานที่ตั้ง: ค่ายภานุรังษี ตำบลพงสวาย อำเภอเมืองจังหวัดราชบุรี ๗๐๐๐๐

วันและเวลาทำการ:

เปิดบริการทุกวัน ๐๖.๐๐ - ๒๐.๐๐ น.

ติดต่อ/ประสานงาน: ๐๓๒ - ๓๓๗๔๘๘ ต่อ ๕๓๒๑๘

ค่าเข้าชม: ไม่มีค่าเข้าชม

Facebook: ศาลเจ้าพ่อหลักเมืองราชบุรี

๓๐. วัดมหาธาตุวรวิหาร



เป็นพระอารามหลวงชั้นตรี ชนิดวรวิหาร สร้างตั้งแต่สมัยของพระเจ้าชัยวรมันที่ ๗ แห่งเขมร อายุราวพุทธศตวรรษที่ ๑๘ เดิมเรียกว่า “วัดหน้าพระธาตุ” “วัดพระศรีรัตนมหาธาตุ” มีพระปรารักษ์ก่อด้วยศิลาแลง เป็นวัดที่ประดิษฐานพระบรมสารีริกธาตุ สร้างขึ้นตั้งแต่สมัยทวารวดีราวพุทธศตวรรษที่ ๑๓ ต่อมาในราวพุทธศตวรรษที่ ๑๘ วัฒนธรรมเขมรจากราชอาณาจักรกัมพูชาได้แพร่เข้าสู่ดินแดนราชบุรี จึงได้มีการก่อสร้างและดัดแปลงศาสนสถาน

กลางเมืองราชบุรีขึ้นเป็นพระปรารักษ์ และสร้างกำแพงศิลาแลงล้อมรอบ ต่อมาย้ายเมืองราชบุรีจากฝั่งตะวันตกมายังฝั่งตะวันออก จึงกลายเป็นวัดร้างไม่มีพระสงฆ์ ใน พ.ศ. ๒๓๓๘ พระภิกษุองค์หนึ่งชื่อพระบุญมา ได้ธุดงค์มาเห็นว่าเหมาะสำหรับการปฏิบัติธรรมจึงได้ขอความร่วมมือจากพุทธศาสนิกชนช่วยกันซ่อมแซมจึงกลับมาเป็นศูนย์กลางของศาสนาเช่นเดิม

สถานที่ตั้ง: ถนนเขางู ตำบลหน้าเมือง อำเภอเมือง จังหวัดราชบุรี ๗๐๐๐๐

วันและเวลาทำการ:

เปิดบริการทุกวัน ๐๖.๐๐ น. - ๑๘.๐๐ น.

ติดต่อ/ประสานงาน: ๐๘๓ - ๑๓๔๔๑๔๐

ค่าเข้าชม: ไม่มีค่าเข้าชม

Facebook: วัดมหาธาตุวรวิหาร ราชบุรี

๓๑. วัดเขาน้อยเทียมสุวรรณค์



พระอุโบสถ หลังเก่าสร้างด้วยศิลาแลงทั้งหลัง ตามอย่างศิลปะแบบลพบุรีในลุ่มแม่น้ำเจ้าพระยา สันนิษฐานว่าสร้างมาตั้งแต่สมัยขอมเรืองอำนาจในแหลมสุวรรณภูมิ สอดคล้องกับตามปรากฏชื่อเมือง ๖ แห่งในบริเวณภาคกลางที่ได้รับอิทธิพลขอม ราชบุรีเป็นหนึ่งในสถานที่เหล่านั้น ดังปรากฏว่า ชยราชบุรี (ราชบุรี) และคัมพูกะปัญญนะ ซึ่งสันนิษฐานว่าเป็นเมืองโบราณโกสินารายณ์ จังหวัดราชบุรี นับเป็นหลักฐานทางด้านศิลปะ

ขอมที่แผ่ขยายเข้ามาในภาคกลาง นอกจากนี้ยังเชื่อว่าพระอุโบสถสร้างตามคติของขอมตามแบบอย่างที่สร้างวัดหรือวิหารไว้หน้าผา เหมือนเขาพระวิหาร เพื่อบูชาเทพเจ้าของพราหมณ์ ภายในอุโบสถเป็นที่ประดิษฐานของพระพุทธรูป ๒ องค์ประทับนั่งหันหลังให้กัน ทำด้วยศิลาแลง ชาวบ้านเรียกว่า หลวงพ่อเขาน้อย เชื่อกันว่ามีความศักดิ์สิทธิ์เป็นที่เคารพ กราบไหว้ของชาวบ้าน ด้านบนมีรอยพระพุทธรูปบาทจำลอง มองเห็นวิวทิวทัศน์ตัวเมืองราชบุรีจากด้านบน

สถานที่ตั้ง: ตำบลอ่างทอง อำเภอเมือง จังหวัดราชบุรี ๗๐๐๐๐

วันและเวลาทำการ: เปิดบริการทุกวัน

ติดต่อ/ประสานงาน: ๐๓๒ - ๗๓๒๒๕๙

Facebook: วัดเขาน้อยเทียมสุวรรณค์ ราชบุรี

๓๒. เขาแก่นจันทร์



เขาแก่นจันทร์ เดิมชื่อ เขาจันทร์แดง บนยอดมีวิหารประดิษฐานพระพุทธรูปโรคนันตรายชัยวัฒน์จตุรทิศ หรือที่ชาวบ้านเรียกว่า “พระสี่มุมเมือง” เป็นพระ ๑ ใน ๔ องค์ที่พระบาทสมเด็จพระเจ้าอยู่หัวทรงพระกรุณาโปรดเกล้าฯ ให้สร้างขึ้น แล้วพระราชทานไปประดิษฐานไว้ ณ เมืองต่าง ๆ สี่เมือง ด้านบนสามารถมองเห็นวิวทิวทัศน์ตัวเมืองราชบุรี บริเวณเชิงเขาเป็นที่ตั้งของพระบรมราชานุสาวรีย์ รัชกาลที่ ๑ ชาวราชบุรีได้พร้อมใจกันสร้างในโอกาสฉลองกรุง

รัตนโกสินทร์ ๒๐๐ และสร้างเป็นสวนสาธารณะจักรีอนุสรณ์สถาน ตำนาน “เจ้าแม่แก่นจันทร์” เล่ากันว่าท่านเป็นเทพที่สถิตอยู่ในไม้แก่น เดิมทีเจ้าแม่องค์เดิมเป็นท่อนไม้แก่นจันทร์ แต่ภายหลังมีหญิงสาวไปเข้าฝันชาวบ้านคนหนึ่งบอกว่าไม่อยากจะอยู่ในสภาพขอนไม้ แบบนี้อีกแล้ว อยากมีรูปร่างเป็นมนุษย์ จึงได้ไปเข้าฝันชาวบ้านหลายคน และชาวบ้านจึงได้ทำการแกะสลักไม้แก่นจันทร์ให้มีรูปร่างเป็นหญิงสาว

สถานที่ตั้ง: ถนนเพชรเกษม ตำบลดอนตะโก อำเภอเมือง จังหวัดราชบุรี ๗๐๐๐๐

วันและเวลาทำการ:

เปิดบริการทุกวัน ๐๗.๐๐ น. – ๑๘.๐๐ น.

ค่าเข้าชม: ไม่เสียค่าเข้าชม

Facebook: ยอดเขาแก่นจันทร์

๓๓. โบราณสถานเมืองคูบัว



เมืองโบราณบ้านคูบัวตั้งอยู่ด้านหลังโรงเรียนวัดคูบัว เป็นโบราณสถานหมายเลข ๑๘ ที่ขุดค้นพบหลักฐานทางโบราณคดี บ่งบอกว่าเมืองราชบุรีเคยเป็นเมืองท่าที่เจริญรุ่งเรืองในยุคทวารวดี สถาปัตยกรรมในเมืองโบราณคูบัวได้รับอิทธิพลทางด้านศิลปะจากช่วงสมัยราชวงศ์คุปตะประเทศอินเดีย และมีหลักฐานที่แสดงให้เห็นว่าพุทธศาสนาได้เจริญรุ่งเรืองในประเทศไทยมามากกว่า ๑,๐๐๐ ปี ส่วนโบราณวัตถุสำคัญต่าง ๆ ที่ค้นพบโดยเฉพาะเศียรพระพุทธรูป

สมัยโบราณ ถูกเก็บรักษาไว้ที่พิพิธภัณฑสถานแห่งชาติ ราชบุรี เมืองโบราณบ้านคูบัวมีลักษณะเป็นฐานเจดีย์ มีแผนผังรูปสี่เหลี่ยมจัตุรัส ฐานชั้นล่างเป็นฐานสี่เหลี่ยมขนาดใหญ่ ก่ออิฐสอปูน ถัดขึ้นไปเป็นฐานบัวโค้งรองรับหน้ากระดานมีช่องซุ้มสี่เหลี่ยมโดยรอบ ด้านบนเป็นลานประทักษิณ ชั้นที่สองเป็นฐานขององค์เจดีย์ มีฐานบัวโค้งรองรับหน้ากระดานซึ่งมีซุ้มสี่เหลี่ยมผืนผ้าขนาดเล็กรองรับองค์เจดีย์

สถานที่ตั้ง: ตำบลคูบัว อำเภอเมือง จังหวัดราชบุรี ๗๐๐๐๐

วันและเวลาทำการ: เปิดบริการทุกวัน

ติดต่อ/ประสานงาน: ๐๓๒ - ๗๑๗๑๖๕,

๐๘๙ - ๗๔๖๙๒๗๙, ๐๓๒ - ๗๓๐๑๗๒

ค่าเข้าชม: ไม่เสียค่าเข้าชม

๓๔. วัดโขลงสุวรรณคีรี



วัดโขลงสุวรรณคีรี เมื่อ พ.ศ. ๒๔๙๘ หลวงพ่อธรรมสิริจันทโร ได้ไปสร้างที่พักสงฆ์ มูลดินลักษณะคล้ายภูเขาขนาดย่อม (ปัจจุบันคือโบราณสถานสมัยทวารวดี หมายเลข ๑๘) สภาพเดิมมีต้นไม้ขึ้นปกคลุมรกทึบมีพระพุทธรูปหินแดง ๓ องค์ ประดิษฐานอยู่บนแท่นปูน มีเสาไม้แก่นเก่าๆ ไม่มีหลังคา ชาวบ้านเรียกสถานนี้ว่า “วัดโขลง” พระพุทธรูป ๓ องค์ นี้สันฐานตามพุทธลักษณะแล้วอยู่ในสมัยกรุงศรีอยุธยาตอนต้น สันนิษฐานว่า “วัดโขลง” น่าจะเป็นวัดที่สร้าง

ขึ้นในสมัยกรุงศรีอยุธยาตอนต้นด้วย แต่ตอนที่หลวงพ่อธรรมไปสร้างที่พักสงฆ์นั้น มีพระพุทธรูปเหลือเพียงองค์เดียว ชาวบ้านเรียกพระพุทธรูปองค์นี้ว่า “หลวงพ่อแดง” จนกระทั่งพ.ศ. ๒๕๐๔ กรมศิลปากร ได้ค้นพบโบราณสถานบ้านคูบัว จึงได้ดำเนินการขุดแต่ง และบูรณะโบราณสถานบ้านคูบัวทั้งหมด หลวงพ่อธรรม พร้อมด้วยชาวบ้านจึงได้เคลื่อนย้ายสิ่งปลูกสร้าง พร้อมได้เคลื่อนย้าย “หลวงพ่อแดง” ลงมาไว้ในวิหาร

สถานที่ตั้ง: ตำบลคูบัว อำเภอเมือง จังหวัดราชบุรี ๗๐๐๐๐

วันและเวลาทำการ: เปิดบริการทุกวัน

ติดต่อ/ประสานงาน: ๐๓๒ - ๗๑๗๑๖๕,

๐๓๒ - ๓๑๕๖๘๔

ค่าเข้าชม: ไม่เสียค่าเข้าชม

๓๕. สำนักปฏิบัติธรรมถ้ำจำปาทอง



สำนักปฏิบัติธรรมถ้ำจำปาทองมีหลวงพ่อนำโชคปางโปรดสัตว์ พระพุทธรูปองค์ใหญ่สีทองเด่นสง่า ที่เกิดจากแรงศรัทธาของชาวบ้านและหลวงปู่ทองพูนเกษจาจารย์ อายุกว่า ๑๐๐ ปี บนยอดเขาหินปูนมีพระธาตุอินทร์แขวนจำลอง ต้องเดินขึ้นบันได ๑๒๑ ขั้น ด้านบนมองเห็นวิวสวยงาม และยังมีถ้ำที่สามารถเดินลอดทะลุไปยังเขาอีกด้านได้

สถานที่ตั้ง: ตำบลห้วยไผ่ อำเภอเมือง จังหวัดราชบุรี

๗๐๐๐๐

วันและเวลาทำการ: เปิดบริการทุกวัน

ติดต่อ/ประสานงาน: ๐๙๒ - ๗๓๕๘๘๙๖

ค่าเข้าชม: ไม่เสียค่าเข้าชม

๓๖. กาดวิถีชุมชนคูบัว



กาดวิถีชุมชนคูบัวตั้งอยู่ในวัดโขลงสุวรรณคีรี ภายในชุมชนคูบัวที่มีประวัติมายาวนานก่อนที่จะรุ่งเรืองขึ้นในสมัยทวารวดี โดยมีบทบาทสำคัญเป็นเมืองท่าแห่งลุ่มน้ำแม่กลอง บรรยากาศภายในกาดวิถีชุมชนคูบัว มีความคึกคักและมีสีสันด้านการค้าไม่แพ้ในอดีต เพราะชาวบ้านมีส่วนร่วมในการจัดการท่องเที่ยว และต้อนรับนักท่องเที่ยวอย่างอบอุ่น ไม่เพียงแค่นำสินค้าเกษตร อาหาร และผลิตภัณฑ์ชุมชนมาวางขายกันในราคาย่อมเยา บางครั้งก็มารวมตัวกัน “เดิน

บาสโลบ” อีกทั้งยังมีการใช้ภาษาไทยวน และสวมชุดไทยยวนหรือผ้าซิ่นตีนจกเอกลักษณ์เชิงแสนด้วย จึงเป็นโอกาสอันดี ที่ผู้มาเยือนจะได้ลองหาชุดพื้นเมืองมาสวมใส่ให้เข้ากับวิถีชุมชน แล้วสามารถนำมาล้อมวงร่วมทานขันโตก พร้อมชมการแสดงพื้นเมือง

สถานที่ตั้ง: วัดโขลงสุวรรณคีรี ตำบลคูบัว อำเภอเมือง จังหวัดราชบุรี

วันและเวลาทำการ: เปิดวันเสาร์ - วันอาทิตย์ และวันหยุดนักขัตฤกษ์ เวลา ๐๙.๓๐ น. - ๑๙.๓๐ น.
การแสดงของชาวพื้นเมืองชมฟรี

เวลา ๑๗.๐๐ น. - ๑๙.๐๐ น.

ติดต่อ/ประสานงาน: ๐๙๕ - ๑๕๐๕๑๙๙

ค่าเข้าชม: ไม่มีค่าเข้าชม

Facebook: กาดวิถีชุมชนคูบัว ราชบุรี

๓๗. ตลาดไท - ยวน วัดนาหนอง



ตลาดชุมชนที่มีเอกลักษณ์โดดเด่นเกิดจากการร่วมมือร่วมใจของชาวบ้านในชุมชน ช่วยกันรังสรรค์ท้องไร่ท้องนาธรรมดาให้กลายเป็นตลาดขนาดย่อม ๆ ออกแบบแนวพื้นบ้าน ใช้วัสดุธรรมชาติที่มีในท้องถิ่น ตกแต่งอย่างสวยงาม โดยดึงเอาวัฒนธรรมของชาวไท - ยวน ออกมาด้วย ประดับประดาทั้งตลาดไปด้วยของตกแต่งพื้นบ้าน เช่น ร่มกระดาษ โคมไฟกระดาษ และตุ๊กตาสีสันสดใส ภายในตลาดชุมชนยังมีสินค้ามากมาย รวมไปถึงสินค้าพื้นเมือง ผ้าทอมือตีนจก

ซึ่งเป็นสินค้าดีเด่นของชุมชนมาวางจำหน่ายไว้ที่นี่

สถานที่ตั้ง: วัดนาหนอง ๓๘ ตำบลดอนแร่

อำเภอเมือง จังหวัดราชบุรี ๗๐๐๐๐

วันและเวลาทำการ: เปิดทุกวันเสาร์ - วันอาทิตย์ เวลา ๑๐.๐๐ น. - ๑๙.๐๐ น.

ติดต่อ/ประสานงาน: ๐๘๑ - ๘๖๘๓๔๒๖,

๐๘๑ - ๑๙๘๖๔๘๖

ค่าเข้าชม: ไม่มีค่าเข้าชม

Facebook: ตลาดไท-ยวน วัดนาหนอง ตำบลดอนแร่

๓๘. ม่อนหินกอง



ตลาดริมตอ ย ฃ ม่อนหินกอง วัดหินกอง เดินขึ้นยอดเขาชมทัศนียภาพที่สวยงาม พาเพลินชมธรรมชาติภูเขา ท้องทุ่งนา ชิมอาหารพื้นบ้านอร่อยจริง บอกถึงวิถีชีวิต วัฒนธรรมของคนในชุมชน พบกับทัศนียภาพภูเขาสลัซซัซซอนเรียงดูเป็นศิลปะอยู่เบื้องหน้า และท้องทุ่งนาเขียวขจีในระหว่างช่วงหน้าฝน สามารถมองได้ในระยะ ๓๖๐ องศา สระน้ำที่อุดมสมบูรณ์กับธรรมชาติที่สวยงาม ด้านบนยังมี หลวงปู่ทวดสลักด้วยหินประดิษฐาน อีกทั้งยังมีรอยพระพุทธร

บาทคงไว้ซึ่งความศักดิ์สิทธิ์เป็นที่เคารพนับถืออยู่บริเวณยอดเขาด้วย บางจุดอยู่ระหว่างปรับปรุงพัฒนาให้เกิดความสวยงาม มีการตกแต่งประดับสถานที่ไว้เป็นจุดถ่ายภาพ ใช้วัสดุที่มีในท้องถิ่นอย่างไองม้งกร ที่นำมาวางเรียงเป็นกำแพงยาวปลูกต้นคุณนายตื่นสายออกดอก เครื่องจักรสานเป็นที่นั่งอย่างเก้ไก่ตามแนวคิดไว้ถ่ายภาพ

สถานที่ตั้ง: ๗๘ หมู่ ๑ ตำบลหินกอง อำเภอเมืองราชบุรี ราชบุรี ๗๐๐๐๐

วันและเวลาทำการ: เปิดทุกวันเสาร์ – วันจันทร์ เวลา ๐๙.๐๐ น. – ๑๘.๐๐ น.

ติดต่อ/ประสานงาน: ๐๙๖ - ๕๔๗๘๓๘๒

ค่าเข้าชม: ไม่เสียค่าเข้าชม

Facebook: ตลาดริมตอ ย ฃ ม่อนหินกอง

๓๙. วัดกลาง คลองข่อย



สันนิษฐานว่าสร้างขึ้น ตั้งแต่สมัยกรุงศรีอยุธยา ราวปี ๒๓๐๐ เป็นวัดที่สมเด็จพระพุฒาจารย์โต พรหมรังสีเคย รุดงค์มาบำเพ็ญวิปัสสนากรรมฐาน และสร้างพระพุทธรูป ปางอุ้มบาตร ก่ออิฐถือปูน สูง ๑๖ ศอก หันหน้าทางทิศ ตะวันตก ภายในทำด้วยเสาไม้ตะเคียน ๕ ต้น ตามที่มีการ บันทึกเล่าว่าสมเด็จพระพุฒาจารย์โตได้นเอาเงินไปรยลงไปใน ป่าแล้วบอกให้ชาวบ้านมาถางป่าเพื่อเอาเงินเหล่านั้น จึงทำ ให้เกิดเป็นพื้นที่โล่งสามารถสร้างพุทธปางยืนอุ้มบาตร

ขนาดใหญ่นี้ได้ เนื่องจากเมื่อก่อนใช้การสัญจรทางน้ำ ปัจจุบันประตูวัดจะอยู่ทางทิศตะวันออก ภายหลังมีการ ค้นพบพระกรุแตกถึง ๓ ครั้ง โดยพบจากวิหาร ต้นโพธิ์ที่สมเด็จพระโตบำเพ็ญวิปัสสนากรรมฐาน และองค์พระยืน **สถานที่ตั้ง:** ตำบลคลองข่อย อำเภอโพธาราม จังหวัดราชบุรี ๗๐๑๒๐

วันและเวลาทำการ: เปิดบริการทุกวัน

ติดต่อ/ประสานงาน: ๐๘๓ - ๐๕๙๙๔๘๐

ค่าเข้าชม: ไม่เสียค่าเข้าชม

๔๐. วัดหนองกวางใหม่ (วัดถ้ำบารมี)



ได้มีการสร้างเจดีย์พระธาตุ ๑๒ ราศี๑๒ เจดีย์ตามปีเกิด บรรจุพระบรมสารีริกธาตุ ตั้งตระหง่านอยู่บนยอดเขา เพื่อให้ผู้ที่ไม่สามารถเดินทางไกล ได้มาไหว้พระธาตุประจำปีเกิด และเจดีย์จุฬามณีจำลองภายในบรรจุพระบรมสารีริกธาตุ ที่อัญเชิญมาจากประเทศอินเดียและเนปาล ตั้งอยู่บนสันเขา สามารถชมวิวดูได้สวยงาม

สถานที่ตั้ง: ตำบลหนองกวาง อำเภอโพธาราม จังหวัดราชบุรี ๗๐๑๒๐

วันและเวลาทำการ: เปิดบริการทุกวัน

ค่าเข้าชม: ไม่มีค่าเข้าชม

๔๑. ชาสุขใจ ตลาดวิถีไทย-มอญ



ตลาดไทย-มอญ ในชื่อว่า “ชาสุขใจ” ชา เป็นภาษามอญแปลว่า ตลาด ตลาดวิถีไทยย้อนยุคชุมชนดอนกระเบื้อง อำเภอโพธาราม จังหวัดราชบุรี ความพิเศษด้วยอัตลักษณ์ความเป็นชาวไทย-มอญ บรรยากาศชุมชนที่อบอุ่น พ่อค้าแม่ค้าแต่งกายด้วยชุดชาวมอญ ทักทายด้วยคำสวัสดิ์แบบมอญ “เหมียะเหง่ฮะฮาว” อิมอร้อยกับอาหารไทย-มอญ ที่ทำโดยคนในชุมชนชาวมอญดอนกระเบื้อง

สถานที่ตั้ง: ตำบลดอนกระเบื้อง อำเภอโพธาราม จังหวัด

ราชบุรี ๗๐๑๒๐

วันและเวลาทำการ: เปิดทุกวันเสาร์ - วันอาทิตย์ เวลา ๐๙.๐๐ น. - ๑๘.๐๐ น.

ติดต่อ/ประสานงาน: ๐๙๒ - ๒๕๑๘๕๕๔,

๐๘๑ - ๓๖๒๔๗๖๘

ค่าเข้าชม: ไม่มีค่าเข้าชม

Facebook: ตลาดสุขใจ

๔๒. ตลาดด่านขนอน



“ตลาดด่านขนอน” ตั้งอยู่ภายในวัดขนอน ตลาดไทยย้อนยุค โดยนำอดีตของวัดขนอน ที่บริเวณริมน้ำแม่กลอง หน้าวัดในอดีตเคยเป็นที่ตั้งด่านเก็บภาษีอากร เป็นพื้นที่ค้าขายและตลาดสินค้า นำจุดนี้มาประยุกต์ใช้ เพิ่มความพิเศษได้นำมหรสพการแสดงหนังใหญ่บนเวทีลานการแสดงกลางตลาดด่านขนอน เป็นส่วนสำคัญทำให้บรรยากาศตลาดแห่งนี้ครึกครื้นอบอวลด้วยบรรยากาศในอดีตโบราณ ของที่นำมาขายก็มีทั้ง

อาหารแบบกินอ่อม กินเล่น ผลผลิตทางเกษตรสดใหม่จากชาวบ้านในพื้นที่ ของที่ระลึกที่เป็นงานฝีมือของคนในชุมชน ภายในบริเวณวัดยังเป็นที่ตั้งของพิพิธภัณฑ์หนังใหญ่วัดขนอน

สถานที่ตั้ง: หมู่ ๔ ตำบลสร้อยฟ้า อำเภอโพธาราม จังหวัดราชบุรี ๗๐๑๒๐

วันและเวลาทำการ: เปิดทุกวันเสาร์ - วันอาทิตย์ เวลา ๐๙.๐๐ น. - ๑๕.๐๐ น.

การแสดงหนังใหญ่ทุกวันเสาร์

เวลา ๑๐.๐๐ น. - ๑๑.๐๐ น.

ทุกวันอาทิตย์ ๑๑.๐๐ - ๑๒.๐๐ น.

ติดต่อ/ประสานงาน: ๐๘๙ - ๕๕๕๔๑๙๕,

๐๓๒ - ๒๓๔๘๓๔

ค่าเข้าชม: ไม่มีค่าเข้าชม

Facebook: ตลาดด่านขนอน

๔๓. วัดพระศรีอารีย์



รอบ ๆ บริเวณวัดโดยทั่วไปเป็นป่าโปร่งมีต้นไม้ใหญ่อยู่มากมาย มีบรรยากาศร่มรื่นเหมาะแก่การใช้เป็นแหล่งปฏิบัติธรรม แต่เดิมสร้างสมัยปลายกรุงศรีอยุธยา เมื่อปี พ.ศ. ๒๒๗๕ มีอายุประมาณ ๒๘๐ ปี เดิมชื่อวัดสระอาณ ไม่มีพระภิกษุมายอยู่จำพรรษา อุโบสถเดิมก่ออิฐถือปูนเป็นอุโบสถมหาอุดเข้าออกได้ทางเดียว มีสระน้ำโบราณอยู่คู่กับอุโบสถด้านทิศเหนือ มีน้ำขังตลอดทั้งปี ซึ่งเชื่อกันว่าเป็นสระน้ำเก่าที่ศักดิ์สิทธิ์ ภายในอุโบสถมีพระประธานที่

เก่าแก่ เป็นอิฐเผาถือปูน จนถึงประมาณปี พ.ศ. ๒๔๗๕ เริ่มมีพระภิกษุเข้ามาพักจำพรรษาเรื่อยมาในปี พ.ศ. ๒๕๐๐ ได้เปลี่ยนชื่อเป็นวัดพระศรีอารีย์ ส่วนพระประธานในอุโบสถ เป็นพระพุทธรูปปางมารวิชัย ศิลปะพม่า สร้างด้วยหยกขาวทั้งองค์ โดยอัญเชิญมาประดิษฐานไว้ ณ อุโบสถร้อยล้านหลังนี้ ยังมีพระพุทธรูปคู่วัด คือ พระศรีอารีย์ เป็นพระพุทธรูปเก่าแก่พิมพ์พระศรีอารีย์มีลักษณะเด่น คือ มีตาลปัตรอยู่ด้านหลังองค์ พระพุทธรูป จีวรจับกลีบคล้ายพระพุทธรูปลักษณะสมัยคันธาระ

สถานที่ตั้ง: หมู่ ๙ ตำบลบ้านเลือก

อำเภอโพธาราม จังหวัดราชบุรี ๗๐๑๒๐

วันและเวลาทำการ:

เปิดบริการทุกวัน ๐๘.๓๐ น. - ๑๖.๓๐ น.

ค่าเข้าชม: ไม่มีค่าเข้าชม

๔๔. วัดขนอนหนังใหญ่



หนังใหญ่ เป็นสมบัติทางวัฒนธรรมไทย ที่ได้รับการยกย่องว่าเป็นการแสดงชั้นสูง เป็นการแสดงที่รวมศิลปะทรงคุณค่าหลายแขนง อาทิ หัตถศิลป์ นาฏศิลป์ คีตศิลป์ ดุริยางคศิลป์ และวรรณศิลป์ มาผสมผสานกันให้สอดคล้องประกอบกับบทพากย์ บทเจรจา บทขับร้อง ดนตรีปี่พาทย์

ทำให้เกิดความเข้าใจในเรื่องราวและให้อรรถรสแก่ผู้ชมได้อย่างสมบูรณ์ เรื่องที่นิยมแสดงมากที่สุด คือ เรื่อง รามเกียรติ์ ผนังใหญ่วัดখনอน สร้างในสมัยรัชกาลที่ ๕ ผู้ที่ริเริ่มในการแกะสลัก คือ ท่านพระครูศรีธาสุนทร (หลวงปู่กล่อม) ท่านมีความคิดที่จะสร้างผนังใหญ่ให้มีขนาดใหญ่กว่าเดิม จึงได้ชักชวนครูอั้ง ช่างจาด ช่างจ๊ะ และช่างพวง มาร่วมกันสร้าง ชุดแรกที่สร้าง คือ ชุดหนุมานถวายแหวน และต่อมาได้สร้างเพิ่มอีก ๙ ตัว ปัจจุบันมีตัวหนังทั้งหมด ๓๑๓ ตัว นับเป็นสมบัติของวัดที่ได้รับความเสียหายมา

สถานที่ตั้ง: หมู่ ๔ ตำบลสร้อยฟ้า อำเภอโพธาราม จังหวัดราชบุรี ๗๐๑๒๐

วันและเวลาทำการ:

เปิดบริการทุกวัน ๐๙.๐๐ น. - ๑๗.๐๐ น.

ติดต่อ/ประสานงาน: ๐๘๙ - ๕๕๕๔๑๙๕,

๐๓๒ - ๒๓๔๘๓๔

ค่าเข้าชม: ไม่มีค่าเข้าชม

Facebook: วัดখনอนหนังใหญ่

๔๕. วัดคงคาราม



มีชื่อเสียงเรื่อง จิตรกรรมฝาผนังวัดคงคารามอายุ ไม่ต่ำกว่า ๒๕๐ ปี เป็นภาพพุทธประวัติตอนมารผจญ ภาพอดีตของพระพุทธเจ้า สวยประณีตฝีมือช่างชั้นสูง หาชมได้ยากในปัจจุบัน เหล่าบรรดาผู้ศึกษาในจิตรกรรม จะต้องมาศึกษา คัดลอก ต้นฉบับที่นี่เป็นอันดับแรก ๆ ที่นี่เป็นวัดมอญ สร้างขึ้นโดยพระยามอญ ซึ่งอพยพเข้ามาตามลำน้ำแม่กลองมา ตั้งถิ่นฐานอยู่เหนือเขตอำเภอโพธาราม ในสมัยปลายกรุงศรีอยุธยาต่อกับกรุงธนบุรีและต้นรัตนโกสินทร์ ได้

ร่วมกันบูรณะปฏิสังขรณ์วัดคงคารามซึ่งมีมาก่อนแล้วนั้นขึ้นเป็นวัดกลาง เพื่อใช้เป็นศูนย์รวมในการร่วมทำสังฆกรรมของสงฆ์แบบรามัญนิกาย โดยมีชื่อเรียกเป็นภาษามอญว่า “เกี้ยไต๋” ได้รับการอุปถัมภ์โดยเจ้าจอมมารดา กลิ่น และทูลเกล้าฯ ถวายให้เป็นพระอารามหลวง ซึ่งได้รับพระราชทานนามวัดใหม่ว่า วัดคงคาราม มีเจดีย์ทรงรามัญ ๗ องค์ เป็นตัวแทนของพระยามอญทั้ง ๗

สถานที่ตั้ง: หมู่ ๓ ตำบลคลองตากด

อำเภอโพธาราม จังหวัดราชบุรี ๗๐๑๒๐

วันและเวลาทำการ: เปิดบริการทุกวันเสาร์ - วันอาทิตย์ ๐๙.๐๐ น. - ๑๖.๓๐ น.

ติดต่อ/ประสานงาน: ๐๘๙ - ๐๖๑๗๐๕๐,

๐๘๑ - ๘๘๐๗๓๕๗, ๐๘๙ - ๒๕๗๘๗๒๖

Facebook: วัดคงคาราม ราชบุรี

๔๖. ตลาดน้ำดำเนินสะดวก



เรียกอีกชื่อหนึ่งว่า ตลาดน้ำคลองต้นเข็ม เป็นสถานที่ท่องเที่ยวที่มีชื่อเสียงมากของราชบุรี เปิดตัวในฐานะแหล่งท่องเที่ยวเมื่อปี พ.ศ. ๒๕๑๐ ในภาพของตลาดลอยน้ำที่คลาคล่ำไปด้วยเรือพายลำย่อมบรรทุกลินค้าที่จำเป็นต่อ

การครองชีพ พ่อค้าแม่ค้าสวมเสื้อผ้าโทนสีเข้มแบบชาวสวน ใส่หมวกงอบใบลาน พายเรือเร่ขายแลกเปลี่ยน ปัจจุบันได้มีชาวไทย และชาวต่างประเทศเข้ามาเที่ยวชมวิถีชีวิต และการค้าขายในตลาดน้ำเป็นจำนวนมาก เป็นตลาดเก่าแก่นับร้อยปี ซึ่งได้ขุดคลองดำเนินสะดวกขึ้นตามพระราชดำริของสมเด็จพระจอมเกล้าเจ้าอยู่หัว ด้วยทรงเห็นว่าการคมนาคม ในท้องถิ่นนี้ไม่มีถนนที่เชื่อมกับอำเภออื่นๆ ส่วนมากใช้เรือเป็นพาหนะ ใช้เวลาขุดประมาณ ๒ ปี ในอดีตตลาดน้ำดำเนินสะดวกเป็นศูนย์รวมในการค้าขาย พืชผักและผลไม้ตามฤดูกาลจาก เรือกสวนไร่นาของเกษตรกร

สถานที่ตั้ง: ตำบลดำเนินสะดวก อำเภอดำเนินสะดวก จังหวัดราชบุรี ๗๐๑๓๐

วันและเวลาทำการ:

เปิดบริการทุกวัน ๐๖.๓๐ น. - ๑๓.๐๐ น.

ติดต่อ/ประสานงาน: ๐๘๗ - ๙๖๙๓๔๒๘

ค่าเข้าชม: ไม่มีค่าเข้าชม

Facebook: Damnoen Saduak Floating Market - ตลาดน้ำ ดำเนินสะดวก

๔๗. ตลาดน้ำเหล่าตักถ้ำ



ตลาดน้ำดั้งเดิมแห่งแรกของจังหวัดราชบุรี (เหล่าตักถ้ำ แปลว่า ตลาดเก่า) ซึ่งต้นกำเนิด “ตลาดน้ำดำเนินสะดวก” มาจาก “ตลาดน้ำดำเนินสะดวกปากคลองลัดพลี” หรือ “เหล่าตักถ้ำ” เป็นตลาดน้ำแห่งแรกในประเทศไทย ที่เมื่อประมาณพ.ศ.๒๕๑๐ ทางการท่องเที่ยวแห่งประเทศไทย ได้นำวิถีชีวิตชาวคลองอ้นงดงามเก่าแก่กว่า ๑๔๐ ปี เผยแพร่สู่สายตานักท่องเที่ยวทั่วโลกจนเป็นที่รู้จัก กลายเป็นแหล่งท่องเที่ยวที่ใคร ๆ ก็อยากมาสัมผัส ผู้คนที่นี้ส่วนใหญ่เป็นลูกหลานชาวไทยเชื้อสายจีนแต้จิ๋วและชาวจีนไหหลำ เป็นชาวสวนทำการค้าขายตามลำคลอง แต่ก่อนถือเป็นตลาดน้ำที่เฟื่องฟูมากแต่พอ มีการสร้างถนนและมีตลาดน้ำดำเนินสะดวกขึ้นมาก็ทำให้ตลาดน้ำเหล่าตักถ้ำ เริ่มเลือนหายไปจากความทรงจำ ปัจจุบันได้รับการฟื้นฟูให้กลับมามีชีวิตขึ้นอีกครั้ง เพื่อชักชวนให้มาสัมผัสพร้อมกับถ่ายทอดบอกเล่าเรื่องราวความเป็นมาในอดีต

สถานที่ตั้ง: ตำบลดำเนินสะดวก อำเภอดำเนินสะดวก จังหวัดราชบุรี ๗๐๑๓๐

วันและเวลาทำการ: เปิดบริการทุกวันเสาร์ - วันอาทิตย์ ๐๘.๐๐ น. เป็นต้นไป

ติดต่อ/ประสานงาน: ๐๘๑ - ๙๒๑๗๐๓๐

Facebook: ตลาดน้ำเหล่าตักถ้ำ

๔๘. ตลาดน้ำหลักห้า



ตลาดน้ำหลักห้า ที่มีอายุเก่าแก่กว่า ๑๕๐ ปี ซึ่งในอดีตเป็นจุดนัดเรือของเรือสินค้าจำนวนมากที่มาค้าขายกันทางน้ำ ถึงแม้ว่าวันนี้จะไม่ได้คึกคักเท่าในสมัยอดีต แต่ก็ยังคงความ

คลาสสิกเหนือกาลเวลา บริเวณด้านหน้าทางเข้าของตลาดน้ำจะมี "วิหารหลวงพ่อไตรรัตน์โรจนฤทธิ์" และ "รูปจำลองสมเด็จพระเจ้าพระยาบรมมหาศรีสุริยวงศ์" (ช่วง บุญนาค) ผู้สำเร็จราชการแทน ร.๕ ดำเนินการขุดคลองดำเนินสะดวก ในปี พ.ศ.๒๔๐๙ ให้ได้แฉะกราบสักการะขอพรก่อนเดินเข้าสู่ตลาดน้ำหลักห้า ภายในตลาดน้ำนี้ยังคงมีร้านค้าเปิดให้บริการอยู่ เช่น ร้านขายสินค้าย้อนยุค ร้านกาแฟโบราณ ร้านขายเครื่องจักรสาน เรียงรายอยู่ในอาคารไม้ริมน้ำโบราณ ซึ่งระหว่างทางเดินจะมีสะพานข้ามคลองให้นักท่องเที่ยวได้เดินข้ามไปมา ชมบรรยากาศวิถีชีวิตริมน้ำ

สถานที่ตั้ง: ประสาทสิทธิ์ อำเภอดำเนินสะดวก จังหวัดราชบุรี ๗๐๑๓๐

วันและเวลาทำการ: เปิดทุกวันเสาร์ - วันอาทิตย์ และวันหยุดนักขัตฤกษ์ ๐๙.๐๐ น. - ๑๕.๐๐ น.

ติดต่อ/ประสานงาน: ๐๘๗ - ๔๑๐๙๘๘๘

Facebook: ตลาดน้ำหลักห้า

๔๙. บ้านมหาดเล็ก เจ๊กฮวด



เป็นสถานที่แสดงถึงร่องรอยประวัติศาสตร์ที่ร. ๕ เคยเสด็จประพาสต้น ตามประวัติเล่าว่า ร.๕ ได้เสด็จทรงเรือมาดพายไปตามลำพัง เพื่อต้องการทราบความเป็นอยู่ของราษฎร เมื่อเสด็จมาถึงบ้านนางผิ้ง แซ่เล่า ทอดพระเนตรเห็นคนอยู่บนบ้านจึงรับสั่งให้พายเรือเข้าไป นางผิ้งเห็นคนแปลกหน้า แต่งกายภูมิฐานจอดเรือที่หน้าบ้านจึงร้องเชิญให้ขึ้นบ้าน นางผิ้งสั่งให้ลูกชาย คือ เจ๊กฮวด ยกกระบะใส่กับข้าว และหม้อข้าวถ้วยชามมา แล้วร้องเชิญให้พระองค์ทรงเสวยด้วยคำพูดธรรมดา เจ๊กฮวดนั่งจ้องมองพระองค์ท่านไม่กระพริบตามองแล้วก็นั่งไปมองดูพระบรมฉายาลักษณ์ที่หิ้งบูชา ร้องว่า “คล้ายนัก คล้ายนักขอรับ” และก้มกราบหลายครั้งหลายหน พระองค์ท่านตรัสถามว่า “คล้ายนัก คล้ายนัก คล้ายอะไร” เจ๊กฮวดตอบว่าคล้ายพระเจ้าอยู่หัว พระองค์ทรงตรัสว่า ฉลาดและตาแหลมดีจะตั้งให้เป็นมหาดเล็กเอาไหม เจ๊กฮวดพยักหน้าแล้วกราบทูลว่า ขอรับ พระองค์จึงตรัสสั่งให้กรมพระยาดำรงราชานุภาพเขียนพระบรมราชโองการแต่งตั้งให้นายเจ๊กฮวด แซ่เล่า เป็นมหาดเล็ก

สถานที่ตั้ง: ตำบลดำเนินสะดวก อำเภอดำเนินสะดวก จังหวัดราชบุรี ๗๐๑๓๐

วันและเวลาทำการ: เปิดบริการทุกวัน

ติดต่อ/ประสานงาน: ๐๖๓ - ๙๙๘๘๘๘๔๒

Facebook: บ้านเจ๊กฮวดมหาดเล็ก

๕๐. วัดปรกเจริญ



วัดปรกเจริญ นมัสการไหว้พระที่วิหาร หลวงพ่อแดงอันศักดิ์สิทธิ์ ในทุกๆ วันจะมีเสียงกึกก้องของประทัดอันแสดงถึงความสำเร็จของผู้มีความเชื่อในความศรัทธาชาวบ้านเล่าให้ฟังว่า ทั้งคนพื้นที่และคนต่างจังหวัด มักมา

เคารพนมัสการหลวงพ่อดังเป็นประจำ บางคนได้โชคลาภ บางคนบนบานศาลกล่าวให้หายจากโรคร้ายต่างๆ หรือบางคนของหายก็มักจะคืนมา ทุกคนที่มาก็ได้สมความปรารถนาถ้วนทุกคน ต่างก็มาจุดประทัดกันและในทุกๆ ปีทางวัดจะมีการจัดงานประจำปีปิดทองหลวงพ่อดังเหลาบรรดาลูกศิษย์ก็จะมาแน่นแน่นด้านข้างวัด จัดเป็นแหล่งเรียนรู้ในหมู่บ้าน ประกอบด้วย ฐานการเรียนรู้การจักสานทางมะพร้าวกลุ่มมะม่วงหาวมะนาวโห่ หลวงแปรรูปเป็นน้ำและเชื่อม ผลิตภัณฑ์น้ำตาลมะพร้าว ข้าวทอดกระทงทอง ซึ่งเป็นผลิตภัณฑ์ระดับ ๕ ดาว

สถานที่ตั้ง: ตำบลตาหลวง อำเภอดำเนินสะดวก จังหวัดราชบุรี ๗๐๑๓๐

วันและเวลาทำการ: เปิดบริการทุกวัน เวลา ๐๘.๓๐ น. - ๑๖.๓๐ น.

ติดต่อ/ประสานงาน : ๐๓๒ - ๗๔๕๖๐๖

Facebook: วัดปรกเจริญ ดำเนินสะดวก ราชบุรี

๕๑. วัดหลวงพ่อดุสิตธรรมกายาราม



วัดหลวงพ่อดุสิตธรรมกายาราม นี้ได้รับการประกาศตั้งเป็นวัด ปี พ.ศ.๒๕๓๔ ตลอดระยะเวลายาวนานกว่า ๒๐ ปี ได้ริเริ่มโครงการให้การศึกษอบรมและเผยแผ่พระสัทธรรมของสมเด็จพระสัมมาสัมพุทธเจ้าอย่างกว้างขวางออกไปทั่ว ทั้งในประเทศ และต่างประเทศ ได้แก่ โครงการธรรมปฏิบัติเพื่อประชาชน โครงการพุทธภาวนาวิชา มูลนิธิพุทธภาวนาวิชาธรรมกาย เป็น พระอุโบสถสร้างในสมัยอยุธยาตอนปลาย และเป็นที่เก็บ

รักษาพระพุทธรูปหยกปางต่าง ๆ มีอุทยานการศึกษา และสวนป่าถาวรเฉลิมพระเกียรติฯ ได้รับรางวัลสวนป่าดีเด่นจากกรมป่าไม้ ประจำปี ๒๕๓๙ ยังเป็นสำนักเรียนภาษาบาลีประจำจังหวัด มีนิทรรศการเกี่ยวกับพระบรมสารีริกธาตุ และมีการสอนปฏิบัติธรรมวิปัสสนาสำหรับชาวไทย และชาวต่างประเทศ

สถานที่ตั้ง: ตำบลแพงพวย อำเภอดำเนินสะดวก จังหวัดราชบุรี ๗๐๑๓๐

วันและเวลาทำการ: เปิดบริการทุกวัน เวลา ๐๗.๐๐ น. - ๑๘.๐๐ น. ช่วงวันและเวลาแนะนำ คือ วันเสาร์ - อาทิตย์และวันหยุดนักขัตฤกษ์ ตั้งแต่ ๐๘.๐๐ น. - ๑๗.๐๐ น. (ในวันธรรมดา อุโบสถและวิหารกลางน้ำจะไม่เปิดให้เข้าชมด้านใน)

ติดต่อ/ประสานงาน: ๐๙๐ - ๕๙๕๕๑๖๒,

๐๙๐ - ๕๙๕๕๑๖๔

Facebook: วัดหลวงพ่อดุสิตฯ

แหล่งท่องเที่ยวทางธรรมชาติ

๑. ธารน้ำร้อนบ่อคลึง

ธารน้ำร้อนเล็กๆ ที่ธรรมชาติให้มา กำเนิดจากน้ำแร่ไหลซึมจากน้ำใต้ดินผ่านซอกหินจากเทือกเขาตะนาวศรี ไหลลงมาไม่ขาดสายตามลำธารเล็กๆ ผ่านก้อนหินกรวดทรายและป่าไม้ เบญจพรรณ เป็นระยะทางประมาณ ๑๕๐ เมตร ลงมายังบ่อน้ำร้อนด้านล่าง บ่อน้ำแร่ร้อนที่นี่มีบรรยากาศแบบไทยๆ อย่าคาดหวังถึงความสวยงามเหมือนออนเซ็นของญี่ปุ่น แต่ประโยชน์ที่ได้จากวาริบำบัดถือว่าคุ้มค่ากับการเดินทางมา ธารน้ำร้อนบ่อคลึงเป็นของเอกชน ผู้ค้นพบ คือ นายประยูร โมทนยะกุล ค้นพบเมื่อปีพ.ศ. ๒๔๖๘ ธารน้ำร้อนบ่อคลึงเป็นแหล่งน้ำที่มีอุณหภูมิสูงกว่าร่างกายมนุษย์ไหลขึ้นมาจากใต้ดิน น้ำที่ขึ้นมาจากต้นธารอุณหภูมิประมาณ ๖๐

องศาเซลเซียส น้ำร้อนที่นี่ไม่มีกลิ่นร้อน ไม่มีแร่ธาตุที่ระคายเคือง ใสสะอาด ประกอบด้วยธาตุคาร์บอน
เกลือและแร่ธาตุอื่นๆ น้อยกว่า ๑ กรัม/ลิตร เป็นน้ำพุร้อนส่วนใหญ่ที่พบในประเทศไทย มีน้ำร้อนไหลตลอด
ทั้งปี แม้อันฤดูแล้งปริมาณน้ำไหลจะน้อยลงบ้างไม่ถึงกับแห้ง



ธารน้ำร้อนบ่อคลึง มีบ่อน้ำร้อนให้บริการลงแช่อยู่ ๓ แบบ คือ

๑. สระดิน เป็นบ่อที่ธารน้ำร้อนไหลลงมา จำลองเหมือนบ่อธรรมชาติ พื้นที่เปิดโล่ง มีร่มเงาต้นไม้ น้ำ
สีฟ้าคล้ายน้ำทะเล แต่อาจไม่เป็นส่วนตัวเพราะเป็นที่โล่ง คนภายนอกมองเห็นได้ อุณหภูมิของน้ำอยู่ที่
ประมาณ ๔๐ - ๕๐ องศาเซลเซียส

๒. สระกระเบื้อง เป็นสระที่อยู่อีกฝั่ง เดินเข้าไปในสวนไม้ประดับ มีความเป็นส่วนตัว มีที่นั่งแช่น้ำได้
บรรยากาศของการแช่น้ำแร่ร้อนมากขึ้น อุณหภูมิประมาณ ๕๖ องศาเซลเซียส

๓. ที่แช่เท้า (ไม่เสียค่าบริการ) มี ๒ จุด) คือ ๑. บ่อปูนสี่เหลี่ยมผืนผ้าขนาดเล็ก ๒. ตรงปากท่อน้ำไหล
ซึ่งเป็นที่ปล่อยน้ำร้อนจากสระดินสู่สระน้ำขนาดใหญ่จะก่อปูนไว้สำหรับนั่งแช่เท้าได้

นอกจากนี้ยังขอแนะนำเพื่อชมต้นธารน้ำร้อนและธรรมชาติข้างทาง เดินไปประมาณ ๑๕๐ เมตร จะ
เห็นลำธารน้ำแร่ร้อนต้น ๆ มีก้อนหินสวยงาม ในตอนเช้าหรือหากอากาศเย็นจะเห็น ไอน้ำสวยงาม เป็นจุด
ถ่ายรูปยอดเยี่ยมที่ไม่ควรพลาด ที่ตรงนี้ห้ามเอาเท้าแช่น้ำ เพราะต้นธารน้ำร้อนใช้เป็นน้ำอุปโภคสำหรับชาวบ้าน
วันและเวลาทำการ:

จันทร์ - ศุกร์ เวลา ๐๘.๐๐ น. - ๑๗.๐๐ น.

เสาร์ - อาทิตย์ เวลา ๐๘.๐๐ น. - ๑๘.๐๐ น.

สถานที่ตั้ง: ๒๗ หมู่ ๗ บ่อคลึง ตำบลสวนผึ้ง อำเภอสวนผึ้ง จังหวัดราชบุรี ๗๐๑๘๐

ติดต่อ/ประสานงาน: ๐๘๙ - ๙๑๘๒๑๑๔

เว็บไซต์: bkhotspring.com

ค่าเข้าชม: ๕ บาท

ค่าใช้บริการสระน้ำดิน:

ค่าบริการ คนไทย - ผู้ใหญ่ ๓๐ บาท เด็ก ๑๐ บาท

ค่าบริการ ต่างชาติ - ผู้ใหญ่ ๕๐ บาท เด็ก ๓๐ บาท

ค่าใช้บริการสระกระเบื้อง:

ค่าบริการ คนไทย - ผู้ใหญ่ ๕๐ บาท เด็ก ๓๐ บาท

ค่าบริการ ต่างชาติ - ผู้ใหญ่ ๘๐ บาท เด็ก ๕๐ บาท

๒. แก่งส้มแมว

แก่งส้มแมวห่างจากตัวอำเภอสวนผึ้ง ๒๕ กม. ตั้งอยู่ในพื้นที่ ศูนย์ศึกษาพรรณไม้ป่า สมเด็จพระนางเจ้าสิริกิติ์ อยู่บริเวณบ้านห้วยม่วง บนเทือกเขาตะนาวศรี ในเขตป่าสงวนแห่งชาติ วิเวทิวเขาชะง่อนเดินทางมาyangที่นี้ก็สวยประทับใจไม่รู้เบื่อ และเมื่อมาถึงก็ต้องตะลึงกับสิ่งที่ธรรมชาติสร้างขึ้น ลำธารน้ำภาษีไหลเซาะเกาะแก่งโขดหินสวยงาม น้ำไม่ลึกเด็ก ๆ เล่นกันได้สบายสนุกสนานเป็นครอบครัว เป็นแหล่งรวมพรรณไม้ป่านานาชนิด และยังมีเส้นทางศึกษาธรรมชาติ ภายในสวนป่ามีสวนหย่อม ศูนย์จำหน่ายเครื่องเซรามิคจากคนในบริเวณหมู่บ้าน มีเนื้อที่ ประมาณ ๓,๐๐๐ ไร่ สวนป่าสมเด็จพระนางเจ้าสิริกิติ์ จัดสร้างขึ้นเพื่อเฉลิมพระเกียรติสมเด็จพระนางเจ้าสิริกิติ์ พระบรมราชินีนาถ เนื่องในวโรกาสเจริญพระชนมพรรษา ๕ รอบ เป็นศูนย์รวมพันธุ์ไม้นานาชนิดอันมีค่าทางเศรษฐกิจ และเป็นแหล่งศึกษาทางธรรมชาติที่ดียเยี่ยม ทั้งยังมีลำน้ำภาษีไหลผ่านกระแทบแก่งหินขนาดใหญ่ที่รู้จักกันในนาม “แก่งส้มแมว”



ที่นี่จะมีบริเวณลานกางเต็นท์ ให้บริการสำหรับนักท่องเที่ยวที่มานอนชมธรรมชาติ พร้อมบริการห้องน้ำ อาหารเครื่องดื่มต่างๆ อากาศที่นี่เย็นสบายตลอดทั้งปี และถ้าโชคดีอาจจะได้ชมนกยูง แบบใกล้ชิดที่จะออกมาหากินในตอนเช้าตรงบริเวณลานกางเต็นท์และพื้นที่อื่น ๆ ให้ได้ชมความสวยงามกันอีกด้วย นับว่าเป็นอีกหนึ่งจุดของเที่ยวหน้าฝนยอดฮิต ที่ใคร ๆ ต่างก็พากันมาเที่ยวอีก เพราะน้ำเย็น ๆ กับธรรมชาติชิลล์ ๆ ทำให้บรรยากาศนั้นดีงามไม่น้อย ถ้าจะถ่ายรูปก็ออกมาสวยปังไม่ธรรมดาอีกด้วย

วันและเวลาทำการ:

เปิดบริการทุกวัน ๐๘.๐๐ น. - ๑๘.๐๐ น.

สถานที่ตั้ง: แก่งส้มแมว สวนป่าสมเด็จพระนางเจ้าสิริกิติ์ บ้านห้วยม่วง ตำบลตะนาวศรี อำเภอสวนผึ้ง จังหวัดราชบุรี ๗๐๑๘๐

ติดต่อ/ประสานงาน: ๐๘๙ - ๐๕๒๔๕๙๕

ค่าเข้าชม: เข้าชมฟรี หากต้องการกางเต็นท์นอนติดต่อเจ้าหน้าที่

สิ่งอำนวยความสะดวก: ร้านอาหาร เครื่องดื่ม เซาท์เวสต์จะมีเฉพาะวันหยุดเสาร์ - อาทิตย์ ห้องน้ำ ศูนย์จำหน่ายเครื่องเซรามิคจากคนในบริเวณหมู่บ้าน ที่จอดรถ

๓. เขาระโจอม

เขาระโจอมจากระดับความสูง ๑,๐๔๕ เมตรจากระดับน้ำทะเล เป็นยอดเขาสูงสุดในเทือกเขาตะนาวศรี คือจุดชมวิวเขาระโจอม ตั้งอยู่ในแนวสุดเขตประเทศไทยภาคตะวันตก ซึ่งสามารถมองเห็นทั้งประเทศไทยและประเทศพม่า มีไม้ป่านานาชนิด อากาศเย็นสบายอุณหภูมิหนาวเย็นทั้งปี เหมาะสำหรับนักท่องเที่ยวผู้ชื่นชอบธรรมชาติป่าเขาและรักการผจญภัย สิ่งที่ทำให้นักท่องเที่ยวจดจำไม่รู้ลืม คือ หนทางที่สมบุกสมบันยากลำบากจนเป็นเรื่องพุดคุยในความทรงจำตลอดไป เขาระโจอมมีบางคนเรียกว่า เขาช่องกระโจอมนั้นคนพื้นที่

เล่าให้ฟังว่าชาวกะเหรี่ยงที่อยู่อาศัยในผืนแผ่นดินบริเวณนี้มาก่อนเรียกชื่อว่าเขาลันดาซึ่งหมายถึงภูเขาที่มีที่ราบ คนไทยรุ่นที่ไปทำเหมืองแร่ดีบุกที่นั่นย้อนหลังไปเมื่อประมาณ ๕๐ ปีก่อนเห็นรูปลักษณะของเขาว่าคล้ายกระโจมอินเดียแดง ก็เลยเปลี่ยนชื่อให้เป็นเขากระโจม ในช่วงปลายฝนต้นหนาวเป็นช่วงที่จะเกิดทะเลหมอกมากที่สุดระยะทางจากตีนเขาถึงยอดเขาเป็นระยะทาง ๑๐ กม. หลังจากชมวิวทิวทัศน์บนยอดเขากระโจมแล้งระหว่างทางยังแวะชม “น้ำตกผาแดง” เดินเท้าเข้าไปประมาณ ๒๐๐ เมตรก่อนจะพบกับสายน้ำตกขนาดกลางไหลผ่านหน้าผาหินสีแดงอันเป็นที่มาของชื่อ “น้ำตกผาแดง” ท่ามกลางต้นไม้ใหญ่ร่มรื่นหากมาในช่วงหน้าฝนจะมี滝ต้องเตรียมอุปกรณ์กันทากมาให้พร้อมและสนุกน่าฉงนกับ “เนินมหัศจรรย์” เมื่อจอดรถยนต์ตรงเนินมหัศจรรย์รถยนต์จะค่อยๆ ไหลขึ้นเนินเองโดยที่ไม่ต้องติดเครื่องยนต์หรือใส่เกียร์เดินหน้าเลยซึ่งเนินมหัศจรรย์จะมีป้ายบอกไว้มีนักท่องเที่ยวจำนวนมากเดินทางขึ้นเขากระโจมเพื่อชมทะเลหมอกพระอาทิตย์ขึ้นและตกบนยอดเขากระโจม



อนึ่งก็เพื่อป้องกันอุบัติเหตุ และป้องกันการลักลอบล่าสัตว์ป่าการทำลายทรัพยากรป่าไม้ในพื้นที่เขากระโจมในเวลา ๒๑.๐๐ เป็นต้นไปทาง ตชด.๑๓๗ ขอความร่วมมือนักท่องเที่ยวที่พักค้างแรมบนเขากระโจมงดส่งเสียงดังรบกวนนักท่องเที่ยวท่านอื่น ๆ และรบกวนสัตว์ป่า

วันและเวลาทำการ:

ขึ้นเวลา ๐๔.๐๐ น.- ๐๗.๐๐ น.

ลงในเวลา ๐๗.๐๐ น. ๐๙.๐๐ น

ตั้งแต่ ๐๙.๐๐ น. ๑๙.๐๐ น. กำหนดให้รถยนต์ขึ้นและลงได้ตามปกติ

หลัง ๑๙.๐๐ น. จะไม่ให้มีการขึ้นลง ของรถยนต์

สถานที่ตั้ง: ตำบลสวนผึ้ง อำเภอสวนผึ้ง สุดเขตประเทศไทยภาคตะวันตก จังหวัดราชบุรี ๗๐๑๘๐

ติดต่อ/ประสานงาน: ๐๘๗ - ๐๐๓๓๘๘๕

ค่าเข้าชม : คนที่นำรถขึ้นไปคันละ ๕๐ บาท

ค่าจ้างรถขึ้นเขา: การขึ้นไปที่เขากระโจม ต้องใช้รถขับเคลื่อน ๔ ล้อขึ้นไปเท่านั้น เนื่องจากว่าเส้นทางขึ้นเขากระโจม นั้นสูงชันและ สมบุกสมบัน บางช่วงยังต้องลุยน้ำที่สูงถึงครึ่งคันรถ ก่อนจะไปลุ้นกัน กับเนินสูงยาวหรือหากไม่มีรถขับเคลื่อน ๔ ล้อ สามารถนำรถไปจอดยังปากทางขึ้นเขากระโจม และใช้บริการรถจากกลุ่มผู้ให้บริการรถ ๔X๔ “กลุ่มรักษ์เขากระโจม” ในราคาเหมาคัน ขึ้นลง ราคาไม่เกิน ๑,๗๐๐ บาท หรือค้างคืนคันละไม่เกิน ๒,๗๐๐ บาท ติดต่อรถโทร. ๐๘๗-๐๐๓-๓๘๘๕

สิ่งอำนวยความสะดวก : ห้องน้ำรวม แยกชายหญิง ลานกางเต็นท์ ร้านกาแฟ/อาหาร (มีอยู่ร้านเดียว) ร้านขายของที่ระลึก ฝ่ายประชาสัมพันธ์ติดต่อสอบถาม ทหารรักษาความปลอดภัย ๑ นาย ที่จอดรถ

๔. น้ำตกเก้าชั้น (น้ำตกเก้าโจน)

น้ำตกเก้าชั้น หรือ เก้าโจน (เก้ากระโจน) ชื่อของน้ำตกแห่งนี้เดิมทีนั้น เรียกว่า น้ำตกเก้าโจน ซึ่งมาจากคำว่า เก้ากระโจน อาจเป็นเพราะมีน้ำตกอยู่ จำนวน ๙ ชั้น จึงเปรียบเทียบกับคำว่ากระโจนของน้ำลงมาจากหน้าผา แต่นักท่องเที่ยวที่รู้จักและมีจำนวนมากขึ้นเรื่อย ๆ นั้นเกิดการเข้าใจผิดทางความหมายและตัวสะกดจึงกลายเป็น เก้าโจนซึ่งฟังดูแล้วเหมือนกับแหล่งช่องสุ่มของโจรผู้ร้ายและดูน่าสะพรั่งกลัวสำหรับผู้ที่จะมาท่องเที่ยว ดังนั้นจึงเปลี่ยนชื่อเป็น น้ำตกเก้าชั้นแทนเป็นน้ำตกจากหน้าผาสูงกลางหุบเขาในแนวเทือกเขาตะนาวศรี ห่างจากธารน้ำร้อนบ่อคลิ้งไปประมาณ ๑ กิโลเมตร เป็นน้ำตกขนาดกลาง แบ่งเป็น ๙ ชั้น มีน้ำตลอดปี หินบริเวณน้ำตกเป็นหินแกรนิต บางชั้นของน้ำตกจะพบลานหินขนาดใหญ่ ก้อนหินแกรนิตวางตัวสวยงามแปลกตาเป็นเอกลักษณ์เฉพาะ แต่เดิมน้ำตกนี้รู้จักกันเฉพาะในกลุ่มชาวกะเหรี่ยงเท่านั้น ต่อมาเมื่อประมาณ พ.ศ. ๒๔๘๔ มีบริษัทของชาวต่างชาติได้รับสัมปทานบัตรเข้ามาทำเหมืองแร่ที่ตอนล่างของน้ำตก ซึ่งเรียกติดปากในกลุ่มชาวกะเหรี่ยงว่า เหมืองนายห้างฝรั่ง และเมื่อเหมืองนายห้างฝรั่งหมดสัมปทานไปก็มีบริษัทของคนไทยเข้ามาได้รับสัมปทานต่อจนกระทั่งหมดสัมปทานเมื่อพ.ศ. ๒๕๒๓ เมื่อครั้งยังเป็นเหมืองมีชาวกะเหรี่ยงและมอญ ตั้งรกรากบนนั้นเกือบ ๓๐ หลัง ในสมัยนั้นน้ำที่ไหลลงมากับน้ำตกไม่สามารถใช้อุปโภคได้ เพราะเต็มไปด้วยโคลน ที่เกิดจากการชะล้างดินบนภูเขาเพื่อหาแร่ หลังจากนั้นทางอำเภอสวนผึ้ง จังหวัดราชบุรี และกลุ่มองค์กรท้องถิ่นต่างๆ จึงได้ร่วมกันพัฒนาเป็นสถานที่ท่องเที่ยวมาจนกระทั่งถึงปัจจุบันนี้ ชั้นที่มีความสวยงามมีชื่อเสียงคือ ชั้นที่ ๖ ถ้าเป็นฤดูฝนน้ำจะตกจากหน้าผาสูงลงมาสวยงามมาก



ข้อแนะนำการเที่ยว น้ำตกเก้าชั้น: การเตรียมตัวนั้นควรเตรียมน้ำดื่มอย่างน้อยคนละ ๑ ขวด จากชั้น ๖ - ๙ ทางค่อนข้างชัน ควรไปอย่างน้อย ๒ คนเพื่อช่วยกันจุด

สำหรับผู้ต้องการไปถึงชั้น ๙ ควรเริ่มออกเดินทางไม่เกิน ๑๒.๐๐ น. และกลับลงมาจากชั้นเก้าไม่เกิน ๑๖.๐๐ น. เพื่อความปลอดภัยจากความมืดของป่า

สำหรับผู้ต้องการถ่ายภาพ ควรเริ่มออกเดินทางเวลา ๑๕.๐๐ น. เมื่อถึงชั้น ๙ จะประมาณ ๑๘.๐๐ น. และเตรียมเต้นท์นอนบนชั้นที่ ๙ เตรียมอุปกรณ์เดินป่า ไฟฉายไปให้พร้อม ไม่แนะนำให้เดินทางกลับลงมาชั้นล่าง อาจเกิดอันตรายจากความมืดในป่าได้

วันและเวลาทำการ: ไม่มีเวลาปิด

สถานที่ตั้ง: บ้านห้วยผาก หมู่ ๗ ตำบลผาผึ้ง อำเภอสวนผึ้ง จังหวัดราชบุรี ๗๐๑๘๐ ถนนรพช. รพ. ๔๐๖๕ (บ้านทุ่งแฝก - ธารน้ำร้อนบ่อคลิ้ง)

ติดต่อ/ประสานงาน: ๑๖๗๒ (ททท.)

ค่าเข้าชม: ค่าเข้า ๒๐ บาท

สิ่งอำนวยความสะดวก: ร้านอาหาร เครื่องดื่ม (ส่วนใหญ่เป็นร้านส้มตำไก่ย่าง) ร้านขายเสื้อผ้าเล่นน้ำตก ห้องน้ำ ที่จอดรถ

๕. น้ำตกผาแดง



น้ำตกกลางผืนป่าสวนผึ้ง พิกัดอยู่ระหว่างทางขึ้นไปยังเขากระโจมทางขวามือ ก่อนถึงลำธารน้ำที่เราต้องขับรถลุยข้ามไป การเดินทางขึ้นมายังเขากระโจมต้องใช้รถขับเคลื่อนสี่ล้อ 4WD ทางขึ้นค่อนข้างสมบุกสมบัน น้ำตกผาแดงเป็นน้ำตกขนาดกลาง มีต้นน้ำเกิดจากห้วยลันดา ซึ่งน้ำจากหลายๆ ลำห้วยบนเขากระโจมไหลมารวมตัวกัน นักท่องเที่ยวส่วนใหญ่เลือกที่จะแวะน้ำตกผาแดงในตอนขากลับจากชมหมอกตอนเช้าบนยอดเขากระโจม จากป้ายทางเข้าน้ำตกผาแดง เดินเท้าเข้าไปอีก ๒๐๐ เมตร หลังจากนั้นจะมีทางเดินต่างระดับค่อนข้างสูงชัน แต่ก็คุ้มเพราะได้เห็นภาพน้ำตกลงมาจากหน้าผาสีแดงสวยงาม และหลายคนถอดใจจบทริปปะแค่นี้ แต่จริงแล้วยังมีทางลงไปอีกเมื่อมาถึงก็จะได้พบกับฉากน้ำตกไหลลงมายังแอ่งและไหลลงสู่หน้าผาลงไปยังเบื้องล่างผ่านแก่งหินสีแดง และวิหุบเขาสวยงามสุดสายตาอยู่เบื้องหน้า แต่ขอเตือนว่าต้องระมัดระวังสำหรับผู้ต้องการเดินบนหินผาสีแดงที่ลวดลายต่างๆ มีพื้นผิวที่สาก แต่เมื่อสัมผัสแล้วลื่นจนสามารถเกิดเหตุไม่คาดคิดได้จากจุดนี้จึงจะมาได้เพียงครึ่งทางเพราะยังไม่มีการทำทางลงไปด้านล่างให้สะดวก หากจะลงไปชมความสวยงามต้องลุยทางปีนป่ายกันเอง การมาเที่ยวหลังจากกลางจากรถให้ระวังหาก เพราะบริเวณนี้ขึ้นจึงมีทากชุกชุม โดยเฉพาะฤดูฝนอย่าลืมหากหากต้องการเดินชมน้ำตกผาแดง

วันและเวลาทำการ:

ขึ้นเวลา ๐๔.๐๐ น. - ๐๗.๐๐ น.

ลงในเวลา ๐๗.๐๐ น. - ๐๙.๐๐ น.

ส่วนเวลาดังแต่ ๐๙.๐๐ น. - ๑๙.๐๐ น. กำหนดให้รถยนต์ขึ้นและลงได้ตามปกติ

หลัง ๑๙.๐๐ จะไม่ให้มีการขึ้น - ลง ของรถยนต์

สถานที่ตั้ง: อำเภอสวนผึ้ง ระหว่างทางขึ้นเขากระโจม

ค่าเข้าชม: คันละ ๕๐ บาท (ค่าบำรุง เก็บตั้งแต่ทางขึ้นเขากระโจม)

๖. อุทยานธรรมชาติวิทยา

สร้างขึ้นตามพระราชดำริของสมเด็จพระกนิษฐาธิราชเจ้า กรมสมเด็จพระเทพรัตนราชสุดาฯ สยามบรมราชกุมารี เพื่อเป็นแหล่งเรียนรู้ธรรมชาติสำหรับเยาวชนและผู้สนใจอุทยานฯ แห่งนี้จัดตั้งขึ้นเมื่อปี พ.ศ. ๒๕๓๘ เพื่ออนุรักษ์และฟื้นฟูสภาพป่า โดยมีพื้นที่ทั้งหมด ๑๓๒,๙๐๕ ไร่ ครอบคลุมพื้นที่ ๔ หมู่บ้าน ๑๒ กลุ่มบ้าน ในตำบลสวนผึ้งและตำบลตะนาวศรี นอกจากนี้ยังมีวัตถุประสงค์เพื่อสำรวจสภาพสังคมทางกายภาพและทางชีวภาพ จัดทำแหล่งความรู้เพื่อเผยแพร่ความรู้แก่เด็กและเยาวชน สร้างจิตสำนึกอนุรักษ์และรู้จักใช้ชีวิตให้เกิดประโยชน์ โดยภายในอุทยาน นั้นประกอบด้วยโซนต่าง ๆ ได้แก่ โซนศาลาข้อมูลธรรมชาติวิทยา เป็นแหล่งรวมข้อมูลทั่วไปของอุทยานธรรมชาติวิทยา ข้อมูลทางสังคมศาสตร์ ข้อมูลทางกายภาพที่สำรวจพบ

ในอุทยานฯ จัดแสดงผ่านนิทรรศการ สิ่งตีพิมพ์ และวีดิทัศน์ โชนเส้นทางเดินศึกษาธรรมชาติ เพื่อศึกษาพรรณไม้ต่าง ๆ ในบริเวณนั้น โดยมีให้เลือกสองเส้นทาง ที่ใช้เวลาในการเดิน ๑ ชั่วโมง และ ๓ ชั่วโมงตามลำดับ นอกจากนี้ที่ยังจัดกิจกรรมค่ายสิ่งแวดล้อมศึกษาสำหรับเยาวชนเพื่อปลูกฝังให้เห็นถึงความสำคัญของทรัพยากรธรรมชาติและสิ่งแวดล้อม โดยมีบ้านพักขนาด ๓ ห้องนอนจำนวน ๒ หลัง บ้านพักขนาด ๖ ห้องนอน จำนวน ๑ หลัง (พักได้ ๓๐ คน) เต็นท์ขนาด ๒ คน จำนวน ๒๐ หลัง รวมทั้งร้านจำหน่ายสินค้าที่ระลึก



วันและเวลาทำการ:

เปิดบริการทุกวัน ๐๘.๓๐ น. – ๑๗.๐๐ น.

สถานที่ตั้ง: ๒๕๔ หมู่ ๗ ตำบลสวนผึ้ง อำเภอสวนผึ้ง จังหวัดราชบุรี ๗๐๑๘๐

ติดต่อ/ประสานงาน: ๐๓๒ – ๒๔๐๙๑๗

Facebook: อุทยานธรรมชาติวิทยาอันเนื่องมาจากพระราชดำริฯ

๗. ห้วยคอกหมู



จุดชมวิวสุดเขตประเทศไทยซึ่งเป็นที่ตั้งของกองร้อยตำรวจตระเวนชายแดนที่ ๑๓๗ เป็นอีกหนึ่งสถานที่ท่องเที่ยวที่ไม่ควรพลาด เมื่อมาเยือนสวนผึ้ง โดยไฮไลท์เด่นของห้วยคอกหมูอยู่ตรงที่นักท่องเที่ยวสามารถยืนชมวิวทิวทัศน์ของทิวเขาในฝั่งประเทศพม่าได้ไกลอย่างสุดลูกหูลูกตา ยิ่งถ้าวันไหน ในช่วงเช้าอากาศดีจะเห็นกลุ่มหมอกค่อยๆ เคลื่อนตัวผ่านทิวเขาด้านล่าง ที่สำคัญห้วยคอกหมูยังมีจุดให้ชมทั้งพระอาทิตย์ขึ้นและตก มีหมอกเกือบตลอดทั้งปี วันไหนที่มีฝนก็สามารถขึ้นมาชมหมอกบนยอดเขาได้เช่นกัน เรียกว่ามีมุมให้เดินเที่ยว ถ่ายรูปเล่น ให้ลงโซเซียลกันได้ อย่างเพลิดเพลิน จุดแรกที่เจอเมื่อขึ้นมาถึงห้วยคอกหมู ซึ่งบริเวณนี้ใช้เป็นลานจอดเฮลิคอปเตอร์ และลานกางเต็นท์ มีทางเดินผ่านป่าไผ่ระยะทางยาวประมาณ ๒๐๐ เมตร เป็นเหมือนอุโมงค์

ต้นไม้ที่ให้ใต้เดินถ่ายรูปลสวย ๆ ก่อนที่จะถึงบริเวณจุดชมวิวกับป้าย “สุดเขตแดนสยาม” เป็นบริเวณที่สามารถชมทิวทัศน์ของทิวเขาตะนาวศรีที่สลับซับซ้อน และสวยงามให้เห็นกันเต็ม ๆ ไปได้แบบพานอรามา ซึ่งหากเลยจากจุดนี้ไป คือ เขตแดนพม่านอกเหนือจากบริเวณจุดชมวิวสูงสุดแล้ว หากกลับจะมีอีกจุดหนึ่งเป็นจุดพักรถ ชมวิว อยู่ระหว่างทางก่อนถึงที่ตั้งกองร้อยตำรวจตระเวนชายแดนที่ ๑๓๗ ซึ่งจุดนี้เหมาะกับการชมวิวพระอาทิตย์ตกดิน

ระหว่างทางกลับจากห้วยคอกหมู อีกหนึ่งจุดที่เป็นสถานที่อีกหนึ่งที่ที่แนะนำ คือ “ฟาร์มตัวอย่างตามพระราชดำริบ้านบ่อหรี” ที่สามารถเข้าไปเดินเที่ยวชมแปลงผัก ฟาร์มแพะ ที่ชาวบ้านเปิดให้เข้าชมกันฟรี ๆ มีผลิตภัณฑ์การเกษตรจากฟาร์มที่ชาวบ้านนำมาจำหน่ายกันในราคาถูก ไม่ว่าจะเป็นผักสดตามฤดูกาลที่ปลอดสารพิษผลไม้แปรรูปหรือผลิตภัณฑ์ท้องถิ่นอื่นๆ อาทิ น้ำพริก น้ำผลไม้ สบู่ และขนม ให้เลือกซื้อเป็นของฝากกลับบ้านมากมาย

วันและเวลาทำการ: เปิดบริการทุกวัน

สถานที่ตั้ง: ตำบลตะนาวศรี อำเภอสวนผึ้ง จังหวัดราชบุรี ๗๐๑๘๐

ติดต่อ/ประสานงาน: ๐๘๖ - ๘๘๕๕๐๘๗

๘. ตลาดหินหล่น

เป็นแหล่งท่องเที่ยวพักผ่อนหย่อนใจ ขนาดย่อมๆ มีธารน้ำไหลธรรมชาติจากน้ำตกเก้าโจนไหลลงมาให้เป็นสถานที่เล่นน้ำเย็น ๆ พร้อมกับร้านขายของ อาหาร มีให้เลือกมากมายในการรับประทานอาหารมื้อพิเศษ ราคาถูก เช่น ส้มตำ ไก่ย่าง ไอติม เป็นต้น นั่งฟังเสียงธรรมชาติจากธารน้ำ เสียงนกกร้อง เพลินเพลินไปกับธรรมชาติในวัดหยุดได้เป็นอย่างดี



วันและเวลาทำการ: เปิดบริการทุกวัน

สถานที่ตั้ง: บ้านห้วยผาก ตำบลสวนผึ้ง อำเภอสวนผึ้ง จังหวัดราชบุรี ๗๐๑๘๐

ติดต่อ/ประสานงาน: Facebook หินหล่นสวนผึ้ง ตลาดริมลำธาร

๙. อ่างเก็บน้ำห้วยท่าเคย

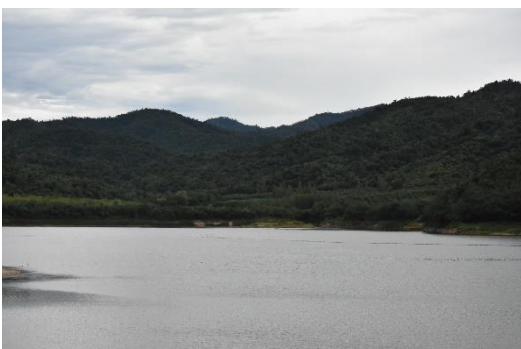

อ่างเก็บน้ำห้วยท่าเคย เป็นอ่างเก็บน้ำอันเนื่องมาจากพระราชดำริพระบาทสมเด็จพระเจ้าอยู่หัว ตั้งอยู่ที่ หมู่ ๔ บ้านพุน้ำร้อน ตำบลบ้านบึง อำเภอบ้านคา จังหวัดราชบุรี เป็นอ่างเก็บน้ำแบบเขื่อนดิน โดยเมื่อวันที่ ๒๓ พฤษภาคม ๒๕๒๑ พระบาทสมเด็จพระเจ้าอยู่หัว ได้เสด็จพระราชดำเนินทอดพระเนตรโครงการอ่างเก็บน้ำโป่งกระทิง ทรงมีพระดำริว่าควรพิจารณาสร้างอ่างเก็บน้ำในลำห้วยท่าเคย เพื่อส่งน้ำไปช่วยในพื้นที่เพาะปลูกในลุ่มน้ำนี้ ทั้งในฤดูฝนและฤดูแล้ง รวมทั้งให้มีน้ำเพื่อการอุปโภคบริโภคตลอดปี ดังนั้น กรมชลประทานจึงรับสนองพระราชดำริ ดำเนินการศึกษาความเหมาะสม สํารวจออกแบบ และขอบประมาณ เริ่มก่อสร้างในปีงบประมาณ ๒๕๓๙ - ๒๕๔๔ รวมระยะเวลาก่อสร้าง ๖ ปี ใช้งบประมาณ ๔๖๐ ล้านบาท เป็นอ่างเก็บน้ำที่โอบล้อมด้วยภูเขา ทิวทัศน์ที่สวยงาม ในช่วงเย็นพระอาทิตย์ลับขอบฟ้า แสงกระทบน้ำสวยงาม อ่างเก็บน้ำอยู่ใกล้กับบ่อน้ำพุร้อนธรรมชาติใช้อาบผ่อนคลายเพื่อสุขภาพ บนเนินเขาริมอ่างเก็บน้ำเป็นที่ตั้งของสำนักสงฆ์พุน้ำร้อนที่มีอุโบสถสีขาวกรุด้วยเปลือกหอยทะเลสีขาวสวยงาม และเป็นจุดชมวิวที่สวยงาม บริเวณรอบอ่างเก็บน้ำมีร้านอาหาร และรีสอร์ทให้บริการกับนักท่องเที่ยว

วันและเวลาทำการ: เปิดบริการทุกวัน

สถานที่ตั้ง: ๓๐๒๙ ทางหลวงชนบท หมู่ ๔ บ้านพุน้ำร้อน ตำบลบ้านบึง อำเภอบ้านคา จังหวัดราชบุรี ๗๐๑๘๐

๑๐. บ่อน้ำร้อนโป่งกระทิง



น้ำพุร้อนโป่งกระทิง ตั้งอยู่ในเขต อุทยานแห่งชาติเฉลิมพระเกียรติไทยประจันส่วนหนึ่งของป่าสงวนแห่งชาติป่าฝั่งซ้ายแม่น้ำภาชี เป็นบ่อน้ำร้อนแบบบ่อธรรมชาติขนาดเล็ก ความร้อนประมาณ ๖๕ องศาเซลเซียส เป็นแหล่งท่องเที่ยวการอาบน้ำแร่เพื่อสุขภาพ และสถานที่กางเต็นท์ เพื่อการพักผ่อนหย่อนใจ เมื่อมีคนจำนวนมากมายืนล้อมรอบบ่อและช่วยกันประมือ หรือ เคาะทำเสียงดัง น้ำในบ่อจะเริ่มเดือดจนมีพวยน้ำพุพุ่งมาเหนือผิวน้ำ ไกลกันมีบ่อน้ำเล็ก ๆ สำหรับอาบน้ำร้อนได้ แต่ผู้ที่ลงอาบน้ำร้อนจะต้องลงไปแช่น้ำเย็นที่อยู่บริเวณใกล้กันเสียก่อน ซึ่งน้ำเย็นนี้เป็นน้ำแร่ที่ไหลมาจากธรรมชาติ เพื่อให้ร่างกายได้ปรับอุณหภูมิ โดยผู้ที่ลงแช่น้ำร้อนจะต้องปฏิบัติตามกฎระเบียบที่กำหนดไว้ ผู้เล่นไม่ควรที่จะลงแช่น้ำร้อนทั้งตัวภายในเวลาเดียวกัน แต่ควรแช่ร่างกายลงไปทีละส่วน และไม่ควรแช่เกิน ๒๐ นาที สำหรับผู้ที่เป็นโรคประจำตัว เช่น โรคความดัน โรคหัวใจ เพราะอาจทำให้แน่นหน้าอก หรือเกิดอาการหน้ามืดได้ น้ำพุร้อนแห่งนี้เป็นที่นิยมของนักท่องเที่ยวในการเดินทางมาพักผ่อนเนื่องจากได้รับการเล่าและบอกต่อกันมาว่าการแช่น้ำร้อนที่นี่ ทำให้สุขภาพดีขึ้น โรคที่เคยเป็นก็บรรเทาอาการลง บริเวณใกล้ๆ กันมีอ่างเก็บน้ำบ้านโป่งกระทิงก่อนถึงบ่อน้ำร้อนและหน่วยพิทักษ์โป่งกระทิง (หน่วยย่อยของอุทยานแห่งชาติเฉลิมพระเกียรติไทยประจัน) นอกจากนี้ภายในอุทยานฯ ยังมีบ้านพักผกากรองไว้รับรองนักท่องเที่ยว โดยติดต่อได้ที่ทำการอุทยานฯ

วันและเวลาทำการ:

เปิดบริการทุกวัน ๐๘.๐๐ น. – ๑๗.๐๐ น.

สถานที่ตั้ง: หมู่ ๔ ตำบลบ้านบึง กิ่งอำเภอบ้านคา จังหวัดราชบุรี ๗๐๑๘๐ อยู่ในเขตอุทยานแห่งชาติเฉลิมพระเกียรติไทยประจัน

ติดต่อ/ประสานงาน: ๐๘๗ – ๐๔๓๒๕๘๗

๑๑. น้ำตกวังครก

พื้นที่น้ำตกแห่งนี้เป็นแนวเขตสัมปทานเหมืองแร่ดีบุกเก่า มีสภาพเป็นป่าเต็งรัง มีพันธุ์ไม้หลากหลายชนิดขึ้นอยู่ตามธรรมชาติที่มีความอุดมสมบูรณ์ มีน้ำไหลตลอดทั้งปี ซึ่งน้ำตกมีลักษณะสีขาวขุ่น เนื่องจากมีเม็ดแร่ที่มีลักษณะสีขาวที่เรียกว่า เวสปาร์ ผสมกับน้ำในลำห้วยจึงทำให้น้ำตกกลายเป็นขาวขุ่น และมีการยิงลูกไม้แทนการปลูกป่าเพื่อเพิ่มพื้นที่ให้กับป่า นักท่องเที่ยวที่มาพักผ่อนจะได้อาบน้ำแร่ของน้ำตกแห่งนี้พร้อมกับเดินเท้าขึ้นไปชมธรรมชาติบนยอดเขาน้ำตกวังครก



วันและเวลาทำการ:

เปิดให้บริการทุกวัน ๐๘.๐๐ น. – ๑๘.๐๐ น.

สถานที่ตั้ง: หมู่ ๗ บ้านบึงใต้ ตำบลบ้านคา อำเภอบ้านคา จังหวัดราชบุรี ๗๐๑๘๐

ติดต่อ/ประสานงาน: ๐๘๖ – ๑๓๔๘๓๘๘

๑๒. น้ำตกซับเตย

น้ำตกซับเตย ตั้งอยู่ในพื้นที่เขตอนุรักษ์พันธุ์สัตว์ป่าลุ่มแม่น้ำภาชี จัดอยู่ในอุทยานแห่งชาติกลุ่มป่าแก่งกระจาน ได้ขึ้นทะเบียนเป็นแหล่งมรดกอาเซียนตาม ASEAN Declaration on Heritage Park เมื่อวันที่ ๑๘ ธันวาคม ๒๕๔๖ น้ำตกซับเตยเป็นน้ำตก ๙ ชั้น ชั้นบนสุดห่างจากชั้นล่างสุดประมาณ ๒ กิโลเมตร บริเวณป่ารอบน้ำตกมีลักษณะทางชีวภาพหลากหลาย ทั้งป่าดิบชื้น ป่าดิบแล้ง ป่าเบญจพรรณ ป่าเต็งรัง ภายในป่าพบพืชสมุนไพร กล้วยไม้ป่าและเฟิน นอกจากนี้ยังพบพันธุ์สัตว์ป่าหายาก เช่น เลียงผา เก้งหม้อ นกเงือก สัตว์ที่พบมากในป่า ได้แก่ เก้ง ค่างทา ลิงเสน นกขุนทอง สมเสร็จ กระต๊อง นกหัวขวาน เป็นต้น

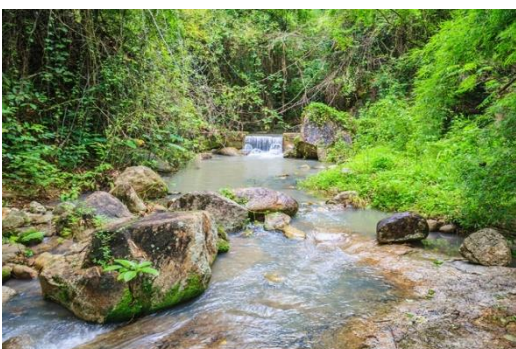

กิจกรรมที่น่าสนใจนอกจากการเที่ยวน้ำตก คือ การเดินป่าศึกษาธรรมชาติ ซึ่งเส้นทางศึกษาธรรมชาติของน้ำตกซับเตยนี้ยาวประมาณ ๕.๔ กิโลเมตร นับว่าเป็นเส้นทางที่ยาวที่สุดในเส้นทางเดินศึกษาธรรมชาติเขตรักษาพันธุ์สัตว์ป่าแม่ น้ำภาชี ระหว่างทางจะได้พบกับต้นไม้หลากหลายพันธุ์ ไม้ยืนต้น เช่น ตะเคียนทอง หว่า กระทุ่มน้ำ กระเบาค่าง ประดู่ มะค่าโมง พะยอม พลวง ไม้พื้นล่าง เช่น สาบเสือ หญ้า เถาวัลย์ ไผ่ป่า ไผ่บง ตลอดจนกล้วยไม้และเฟิร์นสวยงามแปลกตา อย่าง เฟินชายผ้าสีดา ภาค้อสาน เรียก กระเช้าสีดา หรือสไบสีดา ภาคเหนือเรียก ห่อข้าวสีดา หรือ หัวเผ่าย่าบา นอกจากนี้นักท่องเที่ยวยังจะได้พบเห็นนกหลายชนิด เช่น นกแก้ว นกกาก้าง เป็นต้น เหมาะเป็นอย่างยิ่งสำหรับนักท่องเที่ยวที่ต้องการศึกษาและสัมผัสกับธรรมชาติอย่างใกล้ชิดตลอดเส้นทาง

วันและเวลาทำการ:

เปิดบริการทุกวัน ๐๘.๐๐ น. - ๑๗.๐๐ น.

สถานที่ตั้ง: หมู่ ๙ ตำบลบ้านคา กิ่งอำเภอบ้านคา จังหวัดราชบุรี ๗๐๑๘๐

๑๓. บึงกระจับ



เป็นบึงน้ำจืดขนาดใหญ่ เนื้อที่ประมาณ ๒๐๐ กว่าไร่ มีพื้นที่ครอบคลุมอยู่ในเขตอำเภอบ้านโป่ง และอำเภोधาราม เหตุที่ได้ชื่อว่าบึงกระจับ เพราะสมัยก่อนมีต้นกระจับอยู่ในบึงนี้มาก จึงได้ชื่อว่า “บึงกระจับ” แต่ปัจจุบันก็เหลือแต่เพียงชื่อบึงกระจับในปัจจุบัน เป็นแหล่งเพาะพันธุ์ปลาน้ำจืด และเป็นสถานที่พักผ่อน เล่นเจ็ตสกี พายเรือแคนู ออกกำลังกาย โดยเฉพาะในช่วงเย็นของวันเสาร์และอาทิตย์ ริมบึงกระจับด้านฝั่งตะวันออก มีร้านอาหารริมบึงกระจับเหมาะแก่นั่งรับประทานอาหารชมบรรยากาศยามพระอาทิตย์ตกดิน ชมการเล่นเจ็ตสกียามเย็น

เวลาเปิดบริการ: เปิดให้บริการทุกวัน แนะนำควรมาในช่วงเย็นอากาศกำลังเย็นสบาย

สถานที่ตั้ง: หมู่ ๔ ตำบลหนองกบ อำเภอบ้านโป่ง จังหวัดราชบุรี ๗๐๑๑๐

๑๔. อุทยานแห่งชาติเฉลิมพระเกียรติไทยประจัน



ผจญ

เป็นแหล่งท่องเที่ยวทางธรรมชาติ กิจกรรมกลางแจ้ง น้ำตก เหมาะสำหรับผู้ชอบการผจญภัยในป่า การเดินเท้า

โดยใช้เส้นทางธรรมชาติ หรือ รถ ๔X๔ ขับลุยห้วยลำธาร สถานที่น่าสนใจ ได้แก่ ชมทัศนียภาพอ่างเก็บน้ำ กลางหุบเขาสวยงาม ซึ่งในบริเวณอุทยานแห่งชาติเฉลิมพระเกียรติไทยประจันมีอ่างเก็บน้ำอยู่หลายแห่ง ได้แก่ อ่างเก็บน้ำบ้านไทยประจัน อ่างเก็บน้ำบ้านตากแดด อ่างเก็บน้ำบ้านวังปลาช่อน อ่างเก็บน้ำบ้านห้วยศาลา และอ่างเก็บน้ำท่าเคย ต่อมาจะเป็น แก่งเทียนป่า (น้ำตกสามชั้น) ระยะเดินทาง ๑,๑๐๐ เมตรเป็นโตรกธาร และโขดหินที่มีลักษณะแปลกและสวยงาม ต่อมา คือ โตรกห้วย ระยะเดินทาง ๑,๓๐๐ เมตร จำนวน ๕ ห้วย บริเวณลำห้วยมีแอ่งอาบน้ำเหมาะแก่การพักผ่อนเล่นน้ำ (เดินเท้าหรือรถ ๔x๔) ลำห้วยในบริเวณที่ เรียกว่า “โตรกทิวไผ่” ระยะทางประมาณ ๑,๓๐๐ เมตร มีโตรกธารและโขดหินที่มีลักษณะแปลกและสวยงาม ปริมาณน้ำจะมากในฤดูฝนบริเวณลำห้วยและแอ่งอาบน้ำเหมาะแก่การพักผ่อนเล่นน้ำ และชมธรรมชาติตาม บริเวณนี้ เดินเท้าต่อไปประมาณ ๕๐๐ เมตร ก็จะถึงลำห้วยในบริเวณที่เรียกว่า “โตรกลานหิน” เป็นจุดที่ สวยงามมาก มีโขดหินทั้งเล็กและใหญ่ อีกทั้งมีพื้นที่ราบเหมาะต่อการกางเต็นท์พักผ่อน เดินเท้าต่อมาประมาณ ๖๐๐ เมตร ถึงลำห้วยในบริเวณ “โตรกแขวสวรรค์” และอีกระยะทาง ๔๐๐ เมตร ถึงลำห้วยในบริเวณ “โตรก บังไพร” ระยะทางประมาณ ๕๕๐ เมตร ก็ถึงลำห้วย “โตรกลีลา” เป็นจุดที่สวยงาม มีสถานที่กางเต็นท์และจุด ชมทิวทัศน์ ต่อมา คือ น้ำตกไทยประจัน ระยะเดินทางจากห้วย ๕ ต้องเดินเท้า เป็นระยะทาง ๑๕ กิโลเมตร และต้องมีผู้ชำนาญทาง-ไปกลับ ๓ วัน ๒ คืน เป็นน้ำตกขนาดกลางสูงประมาณ ๘-๑๑ เมตร น้ำตกมีลักษณะ เป็นสายน้ำยาวสวยงาม โขดหิน หน้าผาสูงชัน และพันธุ์ไม้จำพวกเฟิร์นและมอสต่าง ๆ

สถานที่ตั้ง: ๑๑๐ หมู่ ๕ ตำบลยางหัก อำเภอ

ปากท่อ จังหวัดราชบุรี ๗๐๑๔๐

วันและเวลาทำการ:

เปิดบริการทุกวัน ๐๘.๐๐ น. - ๑๘.๐๐ น.

ติดต่อ/ประสานงาน: ๐๘๗ - ๑๖๕๓๒๗๘

ค่าเข้าชม: ไม่มีค่าเข้าชม

สิ่งอำนวยความสะดวก : ห้องน้ำรวม บ้านพักให้เช่า ลานกางเต็นท์ ฝ่ายประชาสัมพันธ์ติดต่อสอบถาม ที่จอดรถ

Facebook: อุทยานแห่งชาติเฉลิมพระเกียรติไทยประจัน

๑๕. ถ้ำจอมพล



ถ้ำจอมพล เป็นสถานที่ท่องเที่ยวที่สำคัญของจังหวัดราชบุรี ในอดีตมีพระมหากษัตริย์หลายพระองค์ ทรงประพาสและทอดพระเนตรถ้ำจอมพลนี้เริ่มตั้งแต่พระบาทสมเด็จพระจุลจอมเกล้าเจ้าอยู่หัวรัชกาลที่ ๕

พระบาทสมเด็จพระมงกุฎเกล้าเจ้าอยู่หัวรัชกาลที่ ๖ พระบาทสมเด็จพระเจ้าอยู่หัวภูมิพลอดุลยเดชรัชกาลที่ ๙ และสมเด็จพระบรมโอรสาธิราชสยามกุฎราชกุมาร ถ้ำจอมพลมีความกว้าง ๓๐ เมตร ยาว ๒๔๐ เมตร สูง ๒๕ เมตร ในปัจจุบันถ้ำอยู่ในความดูแลของเทศบาลเมืองจอมบึง เวลาเข้าชมถ้ำจะต้องขึ้นบันไดไปสู่อ่างน้ำตรงปากถ้ำจะมีพระอักษร จ.ป.ร.เป็นอักษรพระปรมาภิไธย ของรัชกาลที่ ๕ โดยย่อ แลเลข ๑๑๔ หมายถึงที่เสด็จประพาสและทรงพระอักษร พระราชทานนามถ้ำว่า “ถ้ำจอมพล” โปรดเกล้าให้ช่างสลักศิลาตามอักษร แล้วทรงฉายพระรูปที่ปากถ้ำนั้น ที่ปากทางเข้าจะมีลมเย็นออกมาจากช่องทางเข้าถ้ำปะทะตัวเรา พร้อมกับกลิ่นมูลค้างคาว เมื่อเข้าไปแล้วก็จะปรับสภาพชินไปกับกลิ่นเอง จากปากถ้ำจะมีทางลงก่อสร้างด้วยไม้ค้ำข้างลาดชันลึกลับดีแท้ ภายในอากาศไม่ร้อนอบอ้าว เดินเข้าไปจะเห็นหินงอกหินย้อยแต่ค่อนข้างมีदनิตต้องอาศัยช่างสังเกตหน่อย เมื่อถึงจุดที่ได้ชื่อว่า “บรมอาสน์” เป็นบริเวณใกล้เคียง กับพระพุทธรูปไสยาสน์มีหินย้อยเหมือนรูปกระถางคุณจะได้เห็นภาพสุดประทับใจกับแสงที่ส่องมาจากเพดานถ้ำลงมายังพระพุทธรูป น่าจะเป็นภาพที่จินตนาในสื่อต่างๆ แต่ไม่เท่ามาสัมผัสด้วยตัวเอง หลวงตาที่เฝ้าถ้ำ แนะนำว่า ” แสงจะส่องลงมาตรงพระพุทธรูปพอดีอยู่ในช่วงเวลา ๑๓.๑๕ น.ของทุกวัน (แต่บางข้อมูลก็บอกว่า ช่วง ๑๔.๐๐ - ๑๔.๓๐ น.) และจะสวยมากในช่วงเดือน เมษายนและเดือนสิงหาคมของทุกปี เมื่อมาถึงที่แล้วก็กราบไหว้ขอพรก่อนจากลา ออกมาจากถ้ำรู้สึกเหนื่อยเปลี้ยแนะนำนั่งชมสวนพฤกษศาสตร์ให้หายเหนื่อยก่อนกลับ

สถานที่ตั้ง: หมู่ ๓ ตำบลจอมบึง อำเภอจอมบึง จังหวัดราชบุรี ๗๐๑๕๐

วันและเวลาทำการ: เปิดบริการทุกวันเวลา

๐๘.๓๐ น. - ๑๖.๓๐ น.

ติดต่อ/ประสานงาน: ๐๓๒ - ๒๖๐๑๕๒

ค่าเข้าชม: ผู้ใหญ่ ๑๐ บาท เด็ก ๕ บาท

Facebook: ถ้ำจอมพล อ.จอมบึง จ.ราชบุรี

๑๖. สวนสัตว์เปิดเขาประทับช้าง



ภายในป่าหุบเขา มีพื้นที่ใช้เป็นที่เลี้ยงสัตว์สวนสัตว์เปิดเขาประทับช้าง บรรยากาศแตกต่างจากสวนสัตว์ที่อื่นๆ เพราะอยู่ในช่องว่างระหว่างเขา มีพื้นที่ราว ๒๖ ไร่ ช้างในจะมีการแสดงพันธุ์สัตว์ป่านานาชนิด เหมือนเป็นสวนสัตว์เปิดขนาดย่อมๆ ซึ่งส่วนใหญ่เป็นสัตว์ที่ได้รับการบริจาคหรือถูกจับยึดมาได้ นำมาอภิบาลและขยายพันธุ์ สามารถซื้ออาหารไปให้สัตว์ป่าได้ ภายในบรรยากาศร่มรื่นเสมือนเดินอยู่กลางป่าท่ามกลางฝูงสัตว์

สถานที่ตั้ง: ตำบลจอมบึง อำเภอจอมบึง จังหวัดราชบุรี ๗๐๑๕๐

วันและเวลาทำการ:

เปิดบริการทุกวันเวลา ๐๙.๐๐ น. - ๑๖.๐๐ น.

ติดต่อ/ประสานงาน: ๐๓๒ - ๒๑๑๐๒๕ ต่อ ๘๐๗

ค่าเข้าชม: ไม่มีค่าเข้าชม

Facebook: สวนสัตว์เปิดเขาประทับช้าง

๑๗. สวนพฤกษศาสตร์วรรณคดีภาคกลาง



สวนพฤกษศาสตร์วรรณคดีภาคกลาง เขาประทับช้าง ตั้งอยู่เชิงเขาประทับช้าง ตรงข้ามปากทางเข้าถ้ำเขาบิน เป็นสวนป่าร่มรื่น รวบรวมพรรณไม้ในวรรณคดีหายากหลายชนิด โดยเฉพาะในช่วงเดือนธันวาคม-เมษายนจะเป็นช่วงที่ดอกอรพิมบานสะพรั่งสีขาวบริสุทธิ์ เหมาะเป็นสถานที่พักผ่อนและศึกษาธรรมชาติพันธุ์ไม้ นอกจากนี้ยังได้จัดทำ เส้นทางเดินศึกษาธรรมชาติ ชื่อว่าเส้นทางพฤษภานาพรรณ มีทั้งหมด ๑๓ สถานี ระยะทาง ๙๐๐ เมตร ใช้เวลาในการเดิน ๔๕ นาที ตลอดเส้นทางผ่านแปลงพรรณไม้ที่เกี่ยวข้องกับวรรณคดีไทย เช่น พืชสมุนไพร พรรณไม้ประจำจังหวัด และสัตว์ป่าที่พบ เช่น เสือ เก้ง เป็นต้น

สถานที่ตั้ง: ตำบลหินกอง อำเภอจอมบึง จังหวัดราชบุรี ๗๑๑๕๐

วันและเวลาทำการ:

เปิดบริการทุกวันเวลา ๐๘.๓๐ น. - ๑๖.๓๐ น.

ติดต่อ/ประสานงาน: ๐๓๒ - ๒๑๑๐๒๕ ต่อ ๘๐๗

ค่าเข้าชม: ไม่มีค่าเข้าชม

๑๘. อุทยานหินเขางู



แต่เดิมเป็นแหล่งระเบิดและย่อยหินที่สำคัญของประเทศไทยตั้งแต่สมัยต้นรัตนโกสินทร์ เนื่องจากเป็นปูนที่มีคุณภาพดี ต่อมาทั้งภาครัฐและประชาชนได้เล็งเห็นถึงความเสื่อมโทรมของสภาพภูมิประเทศ และวิวทิวทัศน์ อีกทั้งที่เขางูนี้ยังเป็นศาสนสถานอันเก่าแก่ จึงได้มีการยกเลิกสัมปทานการระเบิดและย่อยหินที่บริเวณนี้ไป หลังจากยกเลิกสัมปทาน เขางูกลายเป็นเหมืองร้าง มีสภาพทรุดโทรม ทางจังหวัดราชบุรีจึงได้พัฒนาเขางูให้เป็น

สวนสาธารณะและสถานที่ท่องเที่ยว ทางโบราณคดี ได้สร้างพระพุทธรูปหินขนาดใหญ่ เพิ่มพื้นที่หน้าผา สร้างจากการยิงแสงเลเซอร์ลงหน้าผาหิน ภายในอุทยานหินเขางูแห่งนี้ มีสถานที่ท่องเที่ยวทางโบราณคดีอยู่หลาย

แห่ง ซึ่งจะเป็นถ้ำที่อยู่บนภูเขามีสถาปัตยกรรม ถ้ำผาโถงและถ้ำจันทน์ - จาม แต่ละถ้ำอยู่ไม่ไกลกัน โดยภายในถ้ำต่าง ๆ นี้จะพบพระพุทธรูปจำหลัก หรือพระพุทธรูปที่สลักหินที่ผาผนังถ้ำอยู่หลายองค์ ซึ่งเป็นพระพุทธรูปตั้งแต่สมัยทวารวดี

สถานที่ตั้ง: ตำบลเกาะพลับพลา อำเภอเมือง จังหวัดราชบุรี ๗๐๐๐๐

วันและเวลาทำการ:

เปิดบริการทุกวัน ๐๘.๐๐ น. - ๑๘.๐๐ น.

Facebook: อุทยานหินเขางู ราชบุรี

๑๙. ถ้ำเขabin



ถ้ำเขabinเป็นถ้ำธรรมชาติที่มีความสวยงามอยู่ในเขตป่าสงวนแห่งชาติ ภายในถ้ำนั้นจะเต็มไปด้วยหินงอกหินย้อย มียอดสูงจากระดับน้ำทะเลประมาณ ๒๗๒ เมตร ปากถ้ำสูง ๑๐ เมตร มีพื้นที่ภายในถ้ำกว่า ๕ ไร่ ภายในจะประดับไฟสีส้มต่างๆ ทำให้เห็นความสวยงามของหินงอกหินย้อย เสาคอนกรีต และหลอดหินย้อยที่เกิดขึ้นใหม่ได้อย่างชัดเจนและสวยงาม ส่วนชื่อของ ถ้ำเขabin มีตำนานเล่าว่า มีพ่อค้าชาวจีนแล่นเรือสำเภาใหญ่ผ่านมา แล้วเรือเกิดชนหัวเขาด้านหนึ่งทำให้บิ่นไป ก็เลยถูกเรียกว่า เขabin ที่เพี้ยนมาจากเขabinอีกที บ้างก็ว่ามาจากเอกลักษณ์ของห้องต่าง ๆ ภายในถ้ำ ที่จะมีลักษณะเป็นหินย้อยสีขาวหม่นยื่นออกมา เหมือนนกเขากำลังกระพือปีก ที่กำลังจะโบยบิน เลยได้ชื่อว่า เขabin โดยในถ้ำจะประกอบไปด้วยทั้งหมด ๘ ห้อง ที่มีลักษณะจุดเด่นแตกต่างกันไป

สถานที่ตั้ง: ตำบลหินกอง อำเภอเมืองราชบุรี จังหวัดราชบุรี ๗๐๐๐๐

วันและเวลาทำการ:

เปิดบริการทุกวัน ๐๘.๐๐ น. - ๑๖.๐๐ น.

ติดต่อ/ประสานงาน: ๐๘๐ - ๙๓๕๓๖๙๙

ค่าเข้าชม: ผู้ใหญ่ ๒๐ บาท เด็ก ๑๐ บาท

Facebook: ถ้ำเขabin ราชบุรี - ๒๐๑๖

๒๐. วัดถ้ำสาธิตา



เป็นอีกถ้ำหนึ่งที่มีประวัติยาวนานตั้งแต่สมัยสมเด็จพระเจ้าตากสินมหาราช ครั้งหนึ่งได้เข้าแวะพักยังถ้ำสาริกาพร้อมไพร่พลถ้ำสาริกามีลักษณะเด่นเป็นถ้ำที่มีหินงอกหินย้อยสวยงามภายในเป็นห้องโถงใหญ่แล้วแยกเป็นถ้ำร้อนถ้ำเย็นถ้ำสาริกาเดิมมีชื่อว่าถ้ำตีเหล็กเพราะสถานที่แห่งนี้เป็นที่ตีเหล็กของชาวบ้านในสมัยก่อนและการที่เปลี่ยนชื่อมาเป็นถ้ำสาริกาเพราะชาวบ้านสมัยนั้นได้เข้าไปในถ้ำและพบเห็นนกสาริกาอยู่หลายคู่จึงเปลี่ยนชื่อมาเป็นถ้ำสาริการาวปี พ.ศ. ๒๕๑๑ มีการสร้างปูชนียวัตถุ ๒ รูป คือ พระสังกระจายและพระสิ่วรีพร้อมถวายเงินสร้างบันไดขึ้นถ้ำจนสำเร็จ สมัยก่อนเป็นสำนักสงฆ์ มีผู้แวะเวียนมาปฏิบัติธรรมอยู่เป็นประจำต่อมาจึงได้รับอนุญาตให้เป็นวัดถ้ำสาริกาเมื่อปี พ.ศ. ๒๕๓๐ ที่นี้เงียบสงบเหมาะแก่การปฏิบัติธรรม

สถานที่ตั้ง: ตำบลธรรมเสน อำเภอโพธาราม จังหวัดราชบุรี ๗๐๑๒๐

วันและเวลาทำการ:

เปิดบริการทุกวัน ๐๘.๓๐ น. - ๑๗.๐๐ น.

ค่าเข้าชม: ไม่มีค่าเข้าชม

๒๑. วัดเขาช่องพราน



บริเวณเขาช่องพรานซึ่งมีลักษณะเป็นเขาหินปูนที่สวยงามอยู่ห่างจากวัดขนอนไปทางตะวันตกไม่ไกลนักเขาช่องพรานมีถ้ำขนาดใหญ่เรียกว่าถ้ำพระนอน ซึ่งเต็มไปด้วยหินงอกหินย้อยงามแปลกตา และพระพุทธรูปกว่า ๑๐๐ องค์ รายรอบ มีพระพุทธรูปปางไสยาสน์องค์ใหญ่ มีความยาวถึง ๙ เมตรเศษ สูง ๑ เมตรเศษ สามารถเดินขึ้นสู่บนยอดเขาช่องพรานโดยขึ้นบันได ๔๙๙ ขั้น เพื่อนมัสการพระบรมธาตุบวรวิสุทธิเจดีย์ และด้านบนยอดเขานี้ยังสามารถชมทิวทัศน์

อันกว้างไกลจาก และชมพระอาทิตย์ลับขอบฟ้า บนจุดชมวิวของยอดเขานี้ ภายในถ้ำ มีค้างคาวอาศัยอยู่เป็นจำนวนมาก ในยามใกล้พลบค่ำ ชมค้างคาวเขาช่องพรานบินออกมา กินได้ในช่วง พลบค่ำประมาณเวลา ๑๘.๐๐ น. เป็นต้นไป บรรดาค้างคาวจำนวนมากศาลารวร้อยล้านตัวจะเคลื่อนตัวเป็นสาย

สถานที่ตั้ง: หมู่ ๒ ตำบลเตาปูน อำเภอโพธาราม จังหวัดราชบุรี ๗๐๑๒๐

วันและเวลาทำการ: เปิดบริการทุกวัน

ช่วงเวลาที่เหมาะสม ๑๘.๐๐ น. - ๑๘.๓๐ น.

ติดต่อ/ประสานงาน : ๐๓๒ - ๓๕๙๘๗๐๑,

๐๘๔ - ๘๐๒๓๙๗๔, ๐๘๔ - ๘๐๑๕๒๓๓

ค่าเข้าชม: ไม่มีค่าเข้าชม

Facebook: ค้างคาวร้อยล้าน วัดเขาช่องพราน

๒๒. วัดป่าพุทธาราม (ถ้ำสติ)



มีพระพุทธรูปหินแกะสลักขนาดใหญ่เป็นเนื้อเดียวกับตัวถ้ำสวยงามเป็นอย่างมาก บรรยากาศวัดเงียบสงบ ร่มรื่น เหมาะแก่การเจริญจิตตภาวนาและปฏิบัติธรรม พระพุทธรูปอยู่ในถ้ำชื่อ ถ้ำสติ มีแม่ชีคอยพาเข้าสักการะ พระพุทธรูปและชมบรรยากาศภายในถ้ำ ลักษณะภายในถ้ำ เป็นห้องโถงขนาดใหญ่ที่รายล้อมไปด้วยศิลปะภาพวาดจิตรกรรมฝาผนังด้วยสีน้ำมัน และพระพุทธรูปจำนวนมาก แต่ที่เด่นเป็นจุดสนใจ คือ พระพุทธรูปปางธัมมจักกัปปวัตน์

สูตร ที่แกะสลักจากหินแบบนูนสูงลอยออกมาจากซุ้มถ้ำแกะสลัก ถ้ำสติเป็นถ้ำที่สัปปายะ มีความร่มรื่น เป็นสถานที่ที่เหมาะสมสำหรับการปฏิบัติภาวนาอย่างยิ่ง ภายในถ้ำมีพระพุทธรูปปางสี่หิไสยาส ได้มีพระรุ่นเก่าที่เคยมาอยู่ก่อนซึ่งคาดว่าเป็นพระธุดงค์ที่เดินทางมาพักอาศัยและพำนักอยู่ และได้สร้างพระพุทธรูปเอาไว้ภายในถ้ำ

สถานที่ตั้ง: หมู่ ๙ ตำบลนางแก้ว อำเภอโพธาราม จังหวัดราชบุรี ๗๐๑๒๐

วันและเวลาทำการ:

เปิดบริการทุกวัน ๐๘.๓๐ น. - ๑๗.๓๐ น.

ติดต่อ/ประสานงาน: ๐๘๑ - ๘๑๔๙๒๗๘

ค่าเข้าชม: ไม่มีค่าเข้าชม

Facebook: ถ้ำสติ วัดป่าพุทธาราม

๒๓. วัดถ้ำน้ำ



ภายในถ้ำน้ำ เป็นถ้ำที่มีน้ำอยู่ภายในถ้ำเกือบเต็มพื้นที่ทั้งหมด ในน้ำจะมีพันธุ์ปลาน้ำจืดจำนวนมากอาศัยอยู่ ส่วนใหญ่ในช่วงหน้าน้ำจะมีปริมาณน้ำที่สูงมาก ในช่วงหน้าแล้งน้ำจะลดลงไม่มาก และยังคงมีน้ำในถ้ำตลอดอากาศภายในถ้ำอากาศเย็น มีทางเดินชมหินงอกหินย้อยภายใน ถ้ำน้ำ และเข้ามานมัสการพระพุทธรูปภายในถ้ำน้ำ บริเวณภายในถ้ำน้ำ จะมีไฟเปิดตลอดทางเข้าถ้ำ และจะมีพระภิกษุที่คอยดูแลถ้ำน้ำ เป็นแหล่งท่องเที่ยวที่มีจุดเด่น

คือมีพระพุทธรูปศักดิ์สิทธิ์อยู่ภายในถ้ำวัด หินภายในถ้ำเป็นหินแกรนิตแต่มีโพรงอากาศเป็นรอยหลุมอยู่ในเนื้อหิน และมีเสาหินที่มีขนาดใหญ่มาก โดยสันนิษฐานว่าเกิดจากการน้ำที่บนเพดานถ้ำหยดกลายเป็นเสาหินภายนอกถ้ำน้ำจะมีลิงจำนวนมากอยู่บริเวณเขาสามารถนำอาหารไปเลี้ยงลิงได้

สถานที่ตั้ง: หมู่ ๕ ตำบลนางแก้ว อำเภอโพธาราม จังหวัดราชบุรี ๗๐๑๒๐

วันและเวลาทำการ:

เปิดบริการทุกวัน ๐๘.๓๐ น. - ๑๗.๐๐ น.

ติดต่อ/ประสานงาน : ๐๙๒ - ๘๔๑๐๓๙๕

ค่าเข้าชม: ไม่มีค่าเข้าชม

Facebook: วัดถ้ำน้ำ อ.โพธาราม จ.ราชบุรี

แหล่งท่องเที่ยวเพื่อนันทนาการ

๑. Fuel Coffee

ร้าน fuel coffee เปิดมาตั้งแต่ปี พ.ศ. ๒๕๕๒ เป็นร้านไม้ ๒ ชั้นสไตล์โมเดิร์น ร้านเล็ก ๆ บรรยากาศธรรมชาติภายในผนังปูนเปลือยขัดมันตัดกับโซฟาน้ำตาล มุมชิงช้า มุมฮิตถ่ายรูปรูป และมี ๒ โซนให้เลือกตามความชอบนั่งทั้งแบบแอร์เย็นสบาย หรือจะแนวในสวนต้นไม้ บริการที่จอดรถยนต์และรถจักรยานสะดวก จำหน่ายเครื่องดื่ม เมนูที่ต้องไม่พลาด เอสเปรสโซ่เข้มข้น อิตาเลียนโซดา ชาซีลอน เบเกอรี่ เครปเค้ก เค้กมะพร้าว เค้กโรลกล้วยหอม มิกซ์ฟรุตตี้ ฮันนี่โทสต์ไอศกรีมและผลไม้ลูกโต พิซซ่าฮันนี่โทสต์ ที่ต้องลอง อิ่มอร่อยราคาไม่แพง



วันและเวลาทำการ:

๐๗.๓๐ น. - ๑๗.๓๐ น ปิดทุกวันพุธ

สถานที่ตั้ง: ร้านอยู่ในปั้มน้ำมันนานาบริการ ตำบลวัดเพลง อำเภอวัดเพลง จังหวัดราชบุรี ๗๐๑๗๐

ติดต่อ/ประสานงาน: ๐๘๓ - ๖๙๕๑๑๕๕,

๐๙๑ - ๙๙๖๐๐๒๐

สิ่งอำนวยความสะดวก: free WIFI ห้องน้ำสะอาด มีหนังสือ เพลงฟัง ที่จอดรถ

Facebook: fuel coffee วัดเพลง

๒. Watphleng Station

Watphleng Station หรือ สถานีวัดเพลง เป็นคาเฟ่ ร้านกาแฟและร้านอาหาร ได้แรงบันดาลใจมาจากที่ตั้งของร้านอยู่ตรงบริเวณจุดจอดรถรับส่งโดยสาร ราชบุรี - วัดเพลง - ปากท่อ จึงนำมาตั้งชื่อร้านและเป็นไอเดียในการตกแต่งร้าน พื้นที่ร้านมีส่วนของห้องปรับอากาศและส่วนที่เป็นพื้นที่นั่งด้านนอกสำหรับนั่งชิลล์ตอนเย็นถึง ๓ ทุ่ม เมนูแนะนำ คือ สเต็กหมูพริกไทยดำ, สเต็กปลาแซลมอน, สลัดกุ้งทอดต้มยำ, พิซซ่า, สปาเก็ตตี้ซีส้เมา, ฮันนี่โทส, แพนเค้ก, ไอศกรีมหม้อไฟ ฯลฯ และเครื่องดื่มอีกหลายเมนู



วันแ

๑๐.๐

สถานที่ตั้ง: อยู่ในอำเภอวัดเพลง จังหวัดราชบุรีถ้ามาจากอำเภอเมืองราชบุรีบนถนน ๓๐๘๘ เข้าสู่อำเภอวัดเพลง เลี้ยววัดพระคริสตพระฤทธิ์เพียงนิดเดียวก็จะถึงร้าน ซึ่งอยู่ตรงข้ามโรงเรียนโสภณศิริราษฎร์

ติดต่อ/ประสานงาน: ๐๙๔ - ๑๑๒๔๘๔๖

Facebook: Watphleng Station

สิ่งอำนวยความสะดวก: Free WIFI ห้องน้ำ มุมนั่งเล่น ที่จอดรถ

๓. ร้านอาหารครัวลุงหนามริมน้ำ

ร้านอาหารไทย สไตล์อาหารป่า เป็นร้านที่อยู่ติดริมแม่น้ำ ผักต่างๆบางส่วนทางร้านปลูกเอาไว้ใช้เอง ปลอดภัย ไร้สารพิษ เมนูแนะนำคือ ทอดมันปลาทราย แกงคั่วหอยหนาม



วันและเวลาทำการ:

เปิดบริการทุกวัน ๐๘.๐๐ น. - ๐๐.๐๐ น.

สถานที่ตั้ง: ๒ หมู่ ๕ เกาะศาลพระ ตำบลวัดเพลง อำเภอวัดเพลง จังหวัดราชบุรี ๗๐๑๗๐

ติดต่อ/ประสานงาน: ๐๘๙ - ๙๑๔๙๘๗๘

Facebook: ร้านอาหารลุงหนามริมน้ำ

สิ่งอำนวยความสะดวก: Free WIFI ห้องน้ำ ที่จอดรถ

๔. สวนผึ้ง ไฮแลนด์

สวนผึ้ง ไฮแลนด์ สถานที่ท่องเที่ยวที่ตั้งอยู่บนเนินเขาคล้ายเขาหนึ่งลูก ให้ได้เดินผ่านขึ้นไปตั้งแต่ตีนเขาผ่านประตูเล็กๆ เดินทางมายังดินแดนลึกลับลัดเลาะสู่อีกเมืองที่ซ่อนท่ามกลางสวนดอกไม้มานานาชนิดจัดสวนสวยงามเป็นขั้นบันไดหลอกล่อให้เราขึ้นไปพบกับกิจกรรมต่างๆ ร้านกาแฟ เลี้ยงยีราฟ บ่อปลาการ์ฟบนยอดเขา สัตว์น่ารักแสนเชื่อง สนุกสนานกับการเดินท่องเที่ยวบนเนินเขาที่มหัศจรรย์แห่งนี้ และที่นี่ยังเป็นสถานที่จัดกิจกรรม เช่น คอนเสิร์ตศิลปินดัง ลานคอนเสิร์ตสามารถจุผู้ชมได้มากกว่า ๔,๐๐๐ คน สามารถติดตามได้ที่เพจของสวนผึ้งไฮแลนด์จะได้ไม่พลาดงานดี ๆ นอกจากนี้ยังเป็นทีถ่ายรูป pre-wedding และสถานที่จัดเลี้ยงงานแต่งงาน outdoor มีกิจกรรม “ชิปไลน์” ที่ให้คุณได้สัมผัส และใกล้ชิดกับยีราฟ และชมความสวยงามของไร่ในมุมสูง เราเปิดให้บริการเต็มรูปแบบอีกครั้งในทุกวันเสาร์ - อาทิตย์ ๓ ช่วงเวลา ดังนี้

รอบที่ ๑ เวลา ๑๐.๐๐ น. - ๑๒.๐๐ น.

รอบที่ ๒ เวลา ๑๓.๐๐ น. - ๑๕.๐๐ น.

รอบที่ ๓ เวลา ๑๖.๐๐ น. - ๑๘.๐๐ น.



วันและเวลาทำการ:

ทุกวัน เวลา ๐๙.๐๐ น. - ๑๘.๐๐ น.

สถานที่ตั้ง: ๓๕๒ หมู่ที่ ๒ ถนนราชบุรี - ฝายปาก ตำบลสวนผึ้ง อำเภอสวนผึ้ง ราชบุรี ๗๐๑๘๐

ติดต่อ/ประสานงาน: ๐๖๔ - ๙๕๑๖๔๖๒

Facebook: สวนผึ้งไฮแลนด์ - Suanphueng Highland

ค่าเข้าชม: ค่าบัตรเข้าชม ๑๕๐ บาท มีสิทธิพิเศษส่วนลดที่ร้านอาหาร ๕๐ บาท แอมให้ทันที น้ำดื่มฟรี ๑ ขวด

อาหารปลา ๕๐ บาท/กระปุก

อาหารยีราฟ ม้า แพะ ๕๐ บาท/ชุด

ค่ากิจกรรมซีปไลน์ ราคาผู้ใหญ่ ๓๐๐ บาท/ท่านราคาเด็กอายุ ๘ - ๑๒ ปี หรือ น้ำหนัก ๓๐ กก. ขึ้นไป ๒๕๐ บาท/ท่าน

กรณีกรู๊ป เปิดรับกรู๊ปละ ๗ ท่าน ราคาเหมา ๑,๘๐๐ บาท ใช้เวลา ๑ ชม.ต่อกรู๊ป

สิ่งอำนวยความสะดวก: ร้านอาหาร ห้องน้ำสะอาด รมกันแดด ที่จอดรถ

๕. The resort water park

The resort water park (เดอะรีสอร์ท วอเตอร์พาร์ค) มหัตศจรรย์สวนน้ำกลางหุบเขาในอำเภอสวนผึ้งแห่งแรกและแห่งเดียวในราชบุรี โอบล้อมด้วยทิวเขาบรรยากาศสวยงาม ท่ามกลางธรรมชาติ ป่าตะวันตกสุดเขตประเทศไทย สดชื่นเย็นฉ่ำกับสวนน้ำและเครื่องเล่นสไลด์เดอร์ ตกแต่งเนรมิตสวนน้ำเป็นป้อมปราสาทนครเมืองแห่งความสุข ภายในสวนน้ำเปิดบริการที่พักออกแบบเป็นบ้านเมืองในนิยาย ตกแต่งภายในสวยงาม สิ่งอำนวยความสะดวกครบครัน คุ่มค่าสูงสุดสำหรับวันหยุดพักผ่อนของคุณ นอกจากสวนน้ำและเหล่าบรรดาสไลด์เดอร์แล้ว ที่นี่ยังมีไฮไลท์น้องใหม่อย่างทะเลเทียมแห่งเดียวในสวนผึ้ง ที่ถูกเนรมิตขึ้นให้เป็นบรรยากาศชายหาดริมทะเล มีศาลาและเตียงไว้นอนเสพบรรยากาศ ที่รายล้อมไปด้วยภูเขา สมาชิกในครอบครัวจะได้เพลิดเพลินสนุกสนาน ปลอ่ยกายลอยละล่องบนห่วงยางให้คลื่นซัดสาด ด้วยระบบปฏิบัติการไฮโดรลิกได้เนรมิตคลื่นทะเลเพื่อความสมจริงมีหลายระดับ ตั้งแต่เบาๆไปจนถึงคลื่นยักษ์สำนามิ โซนสวนสัตว์ภายในประกอบด้วยสัตว์น้ำเข้านานาชนิด ตระการตาด้วยฝูงม้าแควกว่า ๒๐ ตัว เดินอวดโฉมให้ได้สัมผัสตัวอย่างใกล้ชิดสามารถขี่ม้าเดินชมสวนดอกไม้หรือชี่ถ่ายภาพเป็นที่ระลึกก็ได้ นอกจากนี้ม้าแควแล้วเรายังมีสัตว์ อื่นๆ เช่น เต่าซูลคาต้า แพะแองโกล่า หมูแควะ นกกระจอกเทศ นกอีมู จระเข้สายพันธุ์น้ำจืด ลิงมาโมเสท เป็ดมัลลาร์ด ห่านเอ็มเด็น ภูบอลไฟอ่อน นกฟลามิงโก้ นกเลิฟเบิร์ด นกชั้นคอนัว นกยูง นกแก้วมาคอว์ เป็นต้น



เปิดบริการทุกวัน ๐๙.๐๐ น. – ๑๗.๐๐ น.

สถานที่ตั้ง: ๕๔๖ หมู่ ๘ ตำบลสวนผึ้ง อำเภอสวนผึ้ง จังหวัดราชบุรี

ติดต่อ/ประสานงาน: ๐๘๑ - ๗๖๓๙๓๓๖ , ๐๘๑ - ๗๖๓๐๙๓๑, ๐๘๑ - ๗๖๓๓๑๑๙

Facebook: The Resort at Suanphueng

ค่าเข้าบริการ: ค่าบัตรผ่านเข้าสวนน้ำสำหรับผู้ใหญ่ ๑๕๐ บาท และสำหรับเด็ก ๑๐๐ บาท

๖. Veneto สวนผึ้ง



สถานที่ท่องเที่ยว เวเนโต สวนผึ้ง (Veneto SuanPhueng) เป็นแลนด์มาร์คแห่งการพักผ่อนที่ผสมผสานธรรมชาติ ท่ามกลางขุนเขาและทะเลสาบขนาดใหญ่กว่า ๒๐ ไร่ เป็นสถานที่พักผ่อนหย่อนใจ ในอำเภอสวนผึ้ง จังหวัดราชบุรี โดยมีการจำลองบรรยากาศที่ร่มรื่นและการตกแต่งผสมผสานกับสถาปัตยกรรมแนวกรีซแบบ Santorini ซึ่งได้ชื่อว่าเป็น "ราชินีแห่งเมดิเตอร์เรเนียน" ด้วยความโดดเด่นของตัวอาคารสีขาวสะอาดตา ตัดกับสีน้ำเงินสด ท่ามกลาง เทือกเขาที่เขียวขจี จนมีเอกลักษณ์และรูปแบบที่ไม่เหมือนใคร อีกทั้งยังได้ตื่นตาและเพลิดเพลินกับการเก็บภาพความประทับใจของลานน้ำพุ หอนาฬิกา ได้อย่างสวยงามและกลมกลืนไปกับธรรมชาติได้อย่างลงตัว และกิจกรรมต่างๆมากมาย จุดประกายความโดดเด่นไม่ซ้ำใคร เพื่อตอบโจทย์ทุกไลฟ์สไตล์อย่างลงตัวของ อ.สวนผึ้ง จ.ราชบุรี ที่มีโซนกิจกรรมมากมาย ได้แก่

๑) ภาพถ่าย ๔ มิติ และภาพ Black Light ที่โซน “๔D Art Gallery” ที่จะได้ถ่ายภาพในมุมมองรูปแบบ ๓๖๐ องศา สร้างขึ้นด้วยฝีมือของคนไทย

๒) ฟาร์มกระต่าย Holland Lop (หูตก)

๓) ทะเลสาบปลาการ์ฟ

๔) โซนม้าแคระ Shetland จากประเทศ สก็อตแลนด์

๕) โซนเต่าชูคาคัต้า

๖) โซนหินมอส เฟิร์น และพืชพันธุ์ไม้ดึกดำบรรพ์หายากของป่าดิบชื้นที่มีไอหมอกอบอวลตลอดทั้งวัน

๗) กิจกรรมปั่นจักรยานน้ำ

๘) ร้านอาหารและอาหาร บรรยากาศนั่งในห้องแอร์ปรับอากาศ สามารถรองรับได้ ๓๐ – ๕๐ ท่าน

๙) โชนเกมส์หรรษา พร้อมรับของรางวัล

วันและเวลาทำการ:

เปิดบริการทุกวัน ๐๘.๓๐ น. - ๑๘.๓๐ น.

สถานที่ตั้ง: ๒๓๑ หมู่ ๒ ตำบลสวนผึ้ง อำเภอสวนผึ้ง จังหวัดราชบุรี ๗๐๑๘๐

ติดต่อ/ประสานงาน: ๐๙๑ - ๕๖๑๘๘๔๘

ค่าเข้าชม: ๔D art gallery (ราคานี้รวมค่าเช่าเวเนโต้สวนผึ้งแล้ว)

ผู้สูงอายุ ๑๒๐ บาท/ท่าน

ผู้ใหญ่ ๑๕๐ บาท/ท่าน

เด็กส่วนสูง ๙๐ - ๑๓๐ ซม. ๑๐๐ บาท/ท่าน

Website: www.venetosuanphueng.com

Facebook: Veneto Suanphueng – เวเนโต้ สวนผึ้ง

สิ่งอำนวยความสะดวก: ร้านอาหาร เครื่องดื่ม ห้องน้ำ ร้านของที่ระลึก ที่จอดรถ

๗. New Land

สถานที่รวมกิจกรรมหลากหลายสำหรับนักท่องเที่ยว ไม่ว่าจะเป็นการนั่งรถไฟเล็ก การเลี้ยงแกะ ยิงธนู ยิงหน้าไม้ สปาปลา ป้อนนมปลาคาร์พ ขับรถ ATV มีร้านอาหาร ร้านของฝากของที่ระลึก โดยเฉพาะน้ำ สับปะรดสด ๑๐๐% แซ่เย็นจนเป็นวุ้น (ไม่ต้องใส่น้ำแข็ง) อร่อยมากมายถ้ามาต้องสั่งครับ เดิมทีพื้นที่ตรง บริเวณ New Land เป็นพื้นที่ปลูกสับปะรด เมื่อมาทำ New Land จึงมีผลิตภัณฑ์เกี่ยวกับสับปะรดจำหน่าย ด้วย น้ำสับปะรด วุ้นสับปะรด สับปะรดของสวนผึ้งนี้ก็มีชื่อเสียงอยู่ไม่น้อยนะครับ สับปะรดสวนผึ้ง คือทมันจะไม่กัดลิ้น เป็นอีกหนึ่งของฝากที่ขึ้นชื่อสำหรับสวนผึ้งครับ แล้วก็มีเห็นโคนญี่ปุ่นซึ่งปลูกในฟาร์มด้านบนมาจำหน่ายเอง และมีร้านอาหาร มีมุมของฝาก เมนูแนะนำ คือ ยำยำนิวแลนด์



วันและเวลาทำการ:

เปิดบริการทุกวัน ๐๙.๐๐ น. - ๑๙.๐๐ น.

สถานที่ตั้ง: ๒๑๔ หมู่ ๒ ตำบลสวนผึ้ง อำเภอสวนผึ้ง จังหวัดราชบุรี ๗๐๑๘๐

ติดต่อ/ประสานงาน: ๐๘๐ - ๑๑๑๕๘๙๒

ค่าเข้าชม: เปิดเข้าฟรี แต่จะเสียเฉพาะค่ากิจกรรมเท่านั้นเป็นจุด ๆ ไป (รับเฉพาะคูปอง) หรือจะเลือกซื้อ คูปองแบบเหมาเล่นทุกอย่างในราคา ๕๐๐ บาท

E-mail: newlandthai๔๔๔๑@hotmail.com

Facebook: Newland สวนผึ้ง ราชบุรี

สิ่งอำนวยความสะดวก: Free WIFI ร้านของที่ระลึก ร้านอาหาร ห้องน้ำสะอาด ที่จอดรถ

เว็บไซต์: www.newlandthai.com

๘. บ้านหอมเทียน



บ้านหอมเทียน สถานที่เที่ยวที่มีชื่อเสียงยอดเยี่ยมบุกเบิกใน อำเภอสวนผึ้ง จังหวัดราชบุรี ตั้งแต่พ.ศ. ๒๕๔๗ แหล่งท่องเที่ยวสร้างแรงบันดาลใจให้นักท่องเที่ยวหลายคนที่ย้ายมาเยี่ยมเยือน ด้วยผลงานสร้างสรรค์ศิลปะเทียนกลิ่นหอมในรูปแบบต่าง ๆ สีเส้นแปลกตา และจุดวางเรียงรายตามที่แตกต่างกัน เหมือนที่นี้กำลังมีงานเทศกาลคริสมาสต์หรือฉลองปีใหม่กันทั้งปี ถือเป็นจุดเริ่มต้นของความโรแมนติกในสวนผึ้งสืบมาถึงปัจจุบัน ภายในบ้านหอมเทียนตกแต่งด้วยของเก่าสะสมหายาก ภาชนะสังกะสี ตะเกียงโบราณ ของเล่นเก่าที่กลมกลืนไปกับป่าธรรมชาติ เหมาะกับการถ่ายภาพในมุมต่าง ๆ บ้านหอมเทียนจะมีอยู่ ๒ โซน คือ ร้านขายของที่ระลึกและร้านอาหารซึ่งตั้งอยู่ด้านหน้า โซนนี้ไม่เสียค่าเข้าชม อีกโซนเสียค่าเข้าชมคนละ ๔๐ บาท โดย ๑๐ บาทสามารถนำไปใช้เป็นส่วนลดในการซื้อของได้ โซนนี้มีร้านและจุดถ่ายภาพเยอะ ตกแต่งสวยงามสำหรับผู้ชื่นชอบการถ่ายภาพ สนุกกับกิจกรรมทำเทียนด้วยตัวเอง เรียนรู้เทคนิคเบื้องต้นในการทำเทียนแพนซี ชิมอาหารไทยอร่อยจากผลิตภัณฑ์เมือง ซื้อของจากร้านขายของที่ระลึกจากชุมชนในพื้นที่ เพลิดเพลินตั้งแต่ทางเข้าซึ่งอยู่ตีนเขา เดินขึ้นไปแวะชิมโน้มนุ่มนี้เหมือนเดินดูงานศิลปะจากแกลอรีจนถึงร้านกาแฟสุดเก๋วิวยสวยมองเห็นทิวเขาตะนาวศรีซึ่งอีก ๒๑ กม.ก็จะถึงประเทศพม่า เป็นจุดยอดฮิตในการเก็บภาพไว้เป็นที่ระลึก นั่งเอกเขนกกับเพื่อนฝูง สูดอากาศบริสุทธิ์ชมวิวยพระอาทิตย์อัสดงลับขอบฟ้าสุดเขตแดนตะวันตก สบายอารมณ์กับการดื่มกาแฟจากกระบอกไม้ไผ่ซึ่งเป็นบรรจุภัณฑ์เอกลักษณ์ของที่นี่ ทั้งหมดนี้เป็นความต้องการของคุณรัชนีกร เจ้าของบ้านหอมเทียนที่ต้องการสร้างความประทับใจแก่นักท่องเที่ยวที่เดินทางมายังอำเภอสวนผึ้ง เมืองแห่งศิลปะและธรรมชาติ จึงทำให้บ้านหอมเทียนมีการปรับปรุง สร้างเพิ่มเติมขึ้นเรื่อย ๆ และได้มีมุมท่องเที่ยวใหม่ เรียกว่า “สะพานดาว” สำหรับถ่ายรูปชมวิวยพร้อมรับประทานอาหารที่ได้ชื่อว่า อาหารหลักสิบวิวยหลักล้าน บ้านหอมเทียนเป็นส่วนหนึ่งในการจัดเทศกาลงานเทียนกับดนตรีในงานเทศกาลต่างๆ ในช่วงฤดูหนาวของอำเภอสวนผึ้ง แสงเทียนอบอุ่น สร้างความโรแมนติกให้กับงานเทศกาลดนตรีต่าง ๆ ในสวนผึ้งจนชื่อเสียงโด่งดัง เป็นที่กล่าวถึงความสวยงามของเทียนจำนวนมากที่ใช้ในงาน อาทิ งาน Romantic Art Festival, Candle in the Winter ซึ่งจัดเป็นประจำทุกปีที่ซินเนอรี่ วินเทจ ฟาร์ม

วันและเวลาทำการ:

จันทร์ - ศุกร์ ๐๘.๓๐ น. - ๑๘.๐๐ น.

เสาร์ - อาทิตย์ ๐๘.๓๐ น. - ๒๐.๐๐ น.

สถานที่ตั้ง: ๒๑๐ หมู่ ๒ ตำบลสวนผึ้ง อำเภอ สวนผึ้ง จังหวัดราชบุรี

ติดต่อ/ประสานงาน: ๐๘๑ - ๘๔๑๑๘๙๕, ๐๘๕ - ๘๔๕๗๓๗๙, ๐๘๑ - ๙๙๕๘๑๔๔

Facebook: บ้านหอมเทียน

ค่าเข้าชม: ๖๐ บาท สามารถนำคูปองเข้าชมไปแลกซื้อเทียนหอมได้ ๑ ชิ้น
สิ่งอำนวยความสะดวก: ร้านอาหาร ร้านกาแฟ ห้องน้ำ ที่จอดรถ

๙. The Scenery Vintage Farm



สถานที่ยอดฮิตโด่งดังในสวนผึ้งที่ต้องแวะถ่ายรูป ให้อาหารแกะและทำกิจกรรมต่าง ๆ ในหมู่บ้านชาวฟาร์มสไตล์ Vintage ที่รอคอยต้อนรับนักท่องเที่ยวทุกท่านอย่างอบอุ่น เพลิดเพลินกับการถ่ายรูปคู่กับสถาปัตยกรรมบ้านเรือนที่ได้รับการออกแบบสไตล์ English Country และกิจกรรมต่าง ๆ มากมาย อาทิ เกมส์ ทูบแกะลงถัง ปาลูกโป่ง ทดสอบความแม่นยำกับกิจกรรมยิงธนูแบบถูกวิธี ซี่ม้า สนุกกับการแต่งกายและถ่ายภาพสไตล์ Vintage แวะชิมไอศกรีมนมแกะที่แรกและที่เดียวในประเทศไทย รสชาติ หอมหวาน มันอร่อย คุกกี้นมแกะ ร้านขายของที่ระลึก สินค้าตกแต่งบ้าน สินค้าท้องถิ่นที่มีคุณภาพ เช่น น้ำผึ้ง และร้านอาหาร Honey Scene Kitchen ให้บริการอาหาร เครื่องดื่ม ไอศกรีม พร้อมชมวิวมุมสูงของทุ่งเลี้ยงแกะกลางหุบเขา

วันและเวลาทำการ:

วันจันทร์ - วันศุกร์ ๐๘.๓๐ น - ๑๘.๐๐ น.

วันเสาร์ - อาทิตย์ นักชัตฤกษ์

๐๘.๓๐ น. - ๑๘.๓๐ น.

สถานที่ตั้ง: ๒๓๔ หมู่ ๗ ตำบลสวนผึ้ง อำเภอสวนผึ้ง จังหวัดราชบุรี ๗๐๑๘๐ (อยู่ห่างจากที่ว่าการอำเภอสวนผึ้งประมาณ ๙ กม. ปากทางเข้าอยู่ติดกับภูผาผึ้งรีสอร์ทขับเข้ามาอีก ๕ กม.)

ติดต่อ/ประสานงาน: ๐๘๑ - ๐๐๐๖๖๗๗

Fax: ๐๓๒ - ๒๐๖๓๗๐

Website: www.sceneryvintagefarm.com

Facebook: The Scenery Vintage Farm รีสอร์ท สวนผึ้ง

ค่าเข้าชม: ผู้ใหญ่ ๕๐ บาท (พร้อมเหรียญสำหรับเลี้ยงแกะ ๑ กำ และซื้อเพิ่มได้ในกำละ ๓๐ บาท) เด็กต่ำกว่า ๑๒๐ ซม. ๓๐ บาท

สิ่งอำนวยความสะดวก : ร้านอาหาร ห้องน้ำสะอาด ที่ล้างมือหลายจุด รมกันแดด ที่จอดรถ

๑๐. อัลปาก้าฮิลล์



เป็นฟาร์มเพาะพันธุ์อัลปาก้าแห่งแรกและแห่งเดียวของไทย คุณจะสัมผัสความน่ารักของเหล่าอัลปาก้าขนปุยที่กำลังวิ่งเล่นท่ามกลางทุ่งหญ้าสีเขียวขจี บนพื้นที่กว่า ๒๕๐ ไร่ แวดล้อมไปด้วยธรรมชาติอันงดงาม ได้ใกล้ชิดกับสัตว์หายากด้วยการป้อนอาหาร สัมผัสหยอกล้อ ชมความน่ารักของ กระต่ายยักษ์ ไก่โต้ง หนูตะเภา จิงโจ้ขนาดเล็ก หงส์ นกฮูกหิมะ และอีกมากมาย สนุกสนานไปกับการผจญภัยครั้งใหม่ใน ALPACAHILL VIP NIGHT SAFARI กับการจำลองบรรยากาศเมืองที่สาบสูญแห่งอินคายามค่าคืน ภายใต้แสงดาวระยิบระยับ ท่ามกลางความน่ารักของน้องอัลปาก้า เปลี่ยนบรรยากาศแปลงร่าง โดยการใส่ชุด Cosplay ตัวละครในหมู่บ้านจำลองคนแคระ จาก The Hobbit Hill พร้อมบรรยากาศธรรมชาติสวยงาม

สถานที่ตั้ง: ๓๕๗ หมู่ ๘ ถนนผาปก - ตะโกกลาง ตำบลสวนผึ้ง อำเภอสวนผึ้ง จังหวัดราชบุรี ๗๐๑๘๐

วันและเวลาทำการ:

จันทร์ - ศุกร์ ๐๙.๓๐ น. - ๑๘.๐๐ น.

เสาร์ - อาทิตย์ ๐๙.๐๐ น. - ๑๘.๓๐ น.

ติดต่อ/ประสานงาน: ๐๘๐ - ๘๒๑๒๑๐๘, ๐๘๑-๑๔๕๙๕๖๕

เว็บไซต์: www.alpacahill.com (การเข้าชมต้องจองผ่านระบบออนไลน์เท่านั้น)

Facebook: AlpacaHill

ค่าเข้าชม: บัตร VIP (๕ Activities) ๒๙๐ บาท

บัตร VIP EXPRESS (๙ Activities) ๓๙๐ บาท

บัตร YEAR EXPRESS (๑๒ Activities) ๕๐๐ บาท

ทางฟาร์มจะกำหนดจำนวนผู้เข้าชมไว้ที่ ๒๐๐ ท่านต่อวันเท่านั้น โดยจะแบ่งเป็นกลุ่มเล็ก ๆ

กลุ่มละ ๘ - ๑๐ คน

๑๑. Moai Coffee

เมื่อเดินทางเข้าสู่อำเภอสวนผึ้ง นักเดินทางจะเห็นแท่งหินประหลาดขนาดใหญ่สลักรูปหน้าคน ตั้งอยู่ริมทางหลวงที่ ๓๐๘๗ นั่นคือ โมอาย ซึ่งใช้เป็นสัญลักษณ์ของร้านกาแฟและอาหารชื่อ โมอาย คอฟฟี่ เป็นจุดแวะพักรถชิมกาแฟและรับประทานอาหารก่อนเข้าอำเภอสวนผึ้ง หรือก่อนกลับกรุงเทพฯ ซึ่งนอกจากนี้ยังให้ความเพลิดเพลินในการท่องเที่ยว พักผ่อน ชมวิว และดื่มด่ำกับรสชาติของกาแฟแล้ว ยังเป็นจุดที่เรียกความสนใจให้ลูกค้าหันมาสนใจเกี่ยวกับสถาปัตยกรรมของร้านที่รูปปั้นหินซึ่งมีรูปร่างคล้ายมนุษย์และส่วนศีรษะมีขนาดใหญ่เด่นชัดซึ่งจำลองมาจาก “โมไอ” ซึ่งถูกพบมากกว่า ๖๐๐ ตัว กระจายอยู่ทั่วเกาะอีสเตอร์ อุทยานแห่งชาติ ราปานูอี ประเทศชิลี ที่ได้รับการยกเป็นมรดกโลก และจากแรงบันดาลใจ ความคิดสร้างสรรค์ และความตั้งใจที่จะสร้างสรรค์สถาปัตยกรรมในรูปแบบที่แปลกใหม่ พร้อมกับสินค้าและบริการที่แตกต่าง เมนูเครื่องดื่มให้เลือกหลากหลายแบบ โดยเฉพาะกาแฟคุณภาพดี รสเข้ม กลิ่นหอมที่คัดสรรมาให้ลูกค้า โมอาย คอฟฟี่ โดยเฉพาะ รวมถึงเครื่องดื่มแบบปราศจากคาเฟอีน อีกหลากหลายเมนูให้คุณลูกค้าเลือกตามใจชอบ



วันและเวลาทำการ: ๙/๙ หมู่ ๑๐ ตำบลท่าเคย อำเภอสวนผึ้ง จังหวัดราชบุรี ๗๐๑๘๐

วันและเวลาทำการ:

เปิดบริการทุกวัน ๐๘.๓๐ น. – ๑๘.๓๐ น.

ติดต่อ/ประสานงาน: ๐๙๔ – ๑๕๙๓๕๕๔

เว็บไซต์: www.moai-coffee.com

Facebook: Moai Coffee

สิ่งอำนวยความสะดวก: Free WIFI ที่จอดรถ

๑๒. The Camping Field Café

คาเฟ่กลางแจ้งกว้าง ท่ามกลางวิวทิวเขาตะนาวศรี นั่งนอนพร้อมเครื่องดื่มอาหารว่างอร่อยๆ เป็นคาเฟ่ อยู่ในพื้นที่เชื่อมต่อกับเต็นท์ VIP ที่พักของ The Camping Field ในบรรยากาศการพักผ่อนกลางแจ้ง โอบล้อมด้วยทุ่งกว้างและทิวเขาตะวันตก ได้เห็นวิวแบบพาโนรามา คาเฟ่มีทั้งห้องแอร์และระเบียงเปิดรับลมอากาศบริสุทธิ์ สามารถชมทุ่งแปลงผักเกษตรขนาดใหญ่ ซึ่งจะปลูกสลับเปลี่ยนไปตามฤดูกาล มากี่ครั้งก็จะได้ชมวิวที่แตกต่างกัน



วันและเวลาทำการ:

เปิดบริการทุกวัน ๐๙.๐๐ น. – ๑๘.๐๐ น.

หากมีวันหยุดจะแจ้งใน Facebook

สถานที่ตั้ง: ๕๗ หมู่ ๘ บ้านหนองต้นไทร ตำบลป่าหวาย อำเภอสวนผึ้ง จังหวัดราชบุรี ๗๐๑๘๐

ติดต่อ/ประสานงาน: ๐๘๙ - ๑๗๐๙๙๘๗, ๐๘๑ - ๙๘๖๕๙๔๗

Facebook: The Camping Field Café

สิ่งอำนวยความสะดวก: Free WIFI ที่จอดรถ

๑๓. Morning Glory The bakery House

ดินแดนที่แสนหวานโรแมนติคท่ามกลางขุนเขาแห่งสวนผึ้ง ร้านเบเกอรี่สีขาวท่ามกลางเนินเขาชวนให้น่านั่งจิบชา ชิมเค้กลองเบเกอรี่ระดับพรีเมียม ในสไตล์ Modern French ชมวิว เพลิดเพลินกับบรรยากาศของร้านที่ผสมผสานความสวยงามแต่งงานศิลป์ เมนูแนะนำ คือ “เบอร์รี่ พิสตาชิโอ มูสเค้ก” หรือจิบชายามบ่ายกับมาการองสีหวาน และสโคนอบใหม่ที่เสิร์ฟพร้อมกับแยมโฮมเมดอย่างมะม่วงเสาวรสที่เข้ากันเป็นอย่างดี หรือแม้แต่เค้กทานเพลินๆ อย่างมะพร้าว บานอฟฟี และยามเย็นโรแมนติคกับแสงสุดท้ายลับขอบเขาตะนาวศรี เต็มเต็มวันพักผ่อนให้อบอุ่น และอิมเมจ



วันและเวลาทำการ:

วันจันทร์ - วันศุกร์ เวลา ๐๙.๐๐-๑๗.๐๐

วันเสาร์ - วันอาทิตย์ เวลา ๐๙.๐๐-๑๘.๐๐ น.

สถานที่ตั้ง: ๑๙๗ - ๑๙๘ หมู่ ๒ ซอยเทศบาล ๘ ตำบลสวนผึ้ง อำเภอสวนผึ้ง จังหวัดราชบุรี ๗๐๑๘๐

ติดต่อ/ประสานงาน: ๐๘๑ - ๓๕๕๕๕๖๗

เว็บไซต์: www.morninggloryresort.com

Email: morninggloryresort@live.com

Facebook: Morning Glory The Bakery House

สิ่งอำนวยความสะดวก: Free WIFI ที่จอดรถ

๑๔. The Loftberry Café

สายมินิมอลต้องมาที่ร้าน The Loftberry Cafe ร้านกาแฟสไตล์ Loft ที่ส่วนผสมระหว่างความเท่ที่แบบดิบ ๆ และความเป็นธรรมชาติได้อย่างลงตัว เหมาะบรรยากาศเท่ ๆ แต่มีความชิคล์ โดยตัวร้านอยู่ใน The Loftberry Resort มุมถ่ายรูปสวย ๆ จุดเด่นของร้านนี้ คือ เป็นคาเฟ่สไตล์โมเดิร์นลอฟท์ ที่พร้อมเสิร์ฟกาแฟหอม ๆ ท่ามกลางภูเขาและต้นไม้ล้อมรอบ สำหรับอาหารที่นี่จะเน้นเป็นอาหารจานด่วนทานง่าย ๆ เช่น สปาเก็ตตี้ ข้าวผัด ขนมเค้ก เบอเกอร์ ปีกไก่ทอด แต่เมนูแนะนำของทางร้าน คือ ข้าวผัดปู ยังมีเมนูชาเขียวอิตาเลียนโซดา ไปจนถึงเบียร์ต่าง ๆ ก็มีให้เลือกสั่งมากมาย



สถานที่ตั้ง: ๑๑๖ ตำบลสวนผึ้ง อำเภอสวนผึ้ง จังหวัดราชบุรี ๗๐๑๘๐

ติดต่อ/ประสานงาน: ๐๘๓ - ๑๑๑๖๐๙๑

Facebook: The Loftberry Café' สวนผึ้ง

๑๕. Panoza Café

พาโนซ่า คาเฟ่ พลาซ่าสไตล์ African Chic กับบรรยากาศเป็นกันเอง อยู่ในรีสอร์ท Panalee Home & Camping Resort จุดแวะพักที่พร้อมให้บริการอาหารว่าง ไอศกรีมโฮมเมดหลากหลายรสชาติ เค้กนุ่มอร่อยอบใหม่ ๆ เปิดบริการสำหรับนักเดินทางทุกคนได้พักผ่อนหย่อนใจ เพลินตาไปกับทิวทัศน์กว้าง ๆ เต็มตาแบบพาโนราม่า ผ่อนคลายไปกับความงามที่ธรรมชาติได้สรรค์สร้าง นักเดินทางท่านใดชื่นชอบการถ่ายภาพคงไม่ผิดหวัง ภายในบริเวณของพาโนซ่ายังจัดมุมถ่ายภาพ น่ารักหลากหลายให้สนุกสนานกับการสร้างสรรค์ภาพถ่ายผ่านมุมมองต่าง ๆ ก่อนกลับเพลิดเพลินไปกับการช้อปปิ้งของที่ระลึกจากพาโนซ่า สวนผึ้ง ที่คัดสรรมาโดยเฉพาะเป็นเอกลักษณ์ไม่เหมือนใคร



วันและเวลาทำการ:

เปิดบริการทุกวัน ๑๐.๐๐ - ๑๘.๐๐ น.

สถานที่ตั้ง: หมู่ ๗ ตำบลสวนผึ้ง อำเภอสวนผึ้ง จังหวัดราชบุรี ๗๐๑๘๐

ติดต่อ/ประสานงาน: ๐๘๙ - ๑๑๐๐๒๒๖

เว็บไซต์: <http://www.panalee.com/>

Email: thepanalee@hotmail.com

Facebook: Panalee Home & Camping Resort

๑๖. ตลาดโอ๊ะเม็ก

คำว่าโอ๊ะเม็ก เป็นภาษากะเหรี่ยง แปลว่า สุขสบาย ซึ่งชาวบ้านที่นี่ส่วนใหญ่เป็นชาวกะเหรี่ยงโพลง แต่แต่ละคนจะแต่งกายด้วยเสื้อผ้าทอมือ ลวดลายสีสันไม้ซ้ำแบบ สื่อถึงเอกลักษณ์เฉพาะท้องถิ่น ตลาดแห่งนี้เป็นแหล่งท่องเที่ยวที่อยู่ท่ามกลางธรรมชาติ และวัฒนธรรมชาวไทยเชื้อสายกะเหรี่ยงเกิดขึ้นจากการร่วมแรงร่วมใจของคนในชุมชนประกอบด้วยร้านค้ากว่า ๕๐ ร้าน ที่จำหน่ายทั้งอาหารพื้นเมือง อาหารแปรรูป พืชผัก ผลไม้ สินค้าหัตถกรรม เครื่องจักสาน มีอาหาร ขนม เช่น ถู้อึ้งอู้อี้ หมายถึงหมูย่าง หมี่เถยอึ้งอู้อี้ แปลว่า ข้าวหลาม ซึ่งจะลงท้ายคำว่า อึ้งอู้อี้ แปลว่า อร่อย นอกจากนี้ยังมี คะน่อง หรือขนมจีน อีกทั้งเครื่องประดับฝีมือชาวบ้านอย่าง สร้อยข้อมือ สร้อยคอ ต่างหู เข็มกลัดติดเสื้อ ขายกันในราคาไม่แพง ตลาดแห่งนี้ยังเป็นตลาดที่ใส่ใจสิ่งแวดล้อม สังเกตได้จากการนำไม้ไผ่และวัสดุเหลือใช้ มาประดับตกแต่งทั่วทุกมุมตลาด ตั้งแต่ซุ้มทางเข้า ซุ้มร้านค้า แคร่ โต๊ะ เก้าอี้ และมุมถ่ายภาพต่าง ๆ



วันและเวลาทำการ: เปิดให้บริการทุกวันเสาร์ - อาทิตย์ เวลา ๐๗.๐๐ น. - ๑๖.๐๐ น.

สถานที่ตั้ง: หมู่บ้านท่ามะขาม หมู่ ๒ ตำบลตะนาวศรี อำเภอสวนผึ้ง จังหวัดราชบุรี ๗๐๑๘๐

ติดต่อ/ประสานงาน: Facebook ตลาดโอ๊ะเม็ก - อยู่สุขบาย

๑๗. สระโกสินารายณ์

สระโกสินารายณ์เป็น ๑ ใน ๑๐๘ สระน้ำโบราณศักดิ์สิทธิ์ของประเทศไทยที่ใช้พระราชพิธีพลีกรรมตักน้ำศักดิ์สิทธิ์ ถูกสร้างขึ้นสมัยพุทธศตวรรษที่ ๑๘ ตั้งอยู่ริมแม่น้ำแม่กลอง ตามถนนสายบ้านโป่ง - กาญจนบุรี ในเขตตำบลท่าผา อำเภอบ้านโป่ง จังหวัดราชบุรี ปัจจุบันเป็นสถานที่พักผ่อน หย่อนใจ ร่มรื่นด้วยต้นไม้รอบสระน้ำขนาดกว้าง ๒๐๐ เมตร ยาว ๔๐๐ เมตร ตั้งอยู่นอกกำแพงเมืองทางด้าน ทิศเหนือ ขอบสระมีลักษณะเป็นคันดินสูง เดิมมีประตูน้ำซึ่งมีคลองขนาดเล็กเชื่อมกับแม่น้ำแม่กลอง



ปัจจุบันสำนักงานโยธาธิการจังหวัดราชบุรี ดำเนินการจัดทำเป็นสวนหย่อมปลูกต้นไม้เป็นที่พักผ่อน หย่อนใจของชุมชนบริเวณใกล้เคียง ลมโชยทั้งวันอากาศเย็นสบาย เหมาะกับการนั่งไ้เฝ้าต้นไม้ ให้อาหารปลา กราบไหว้สิ่งศักดิ์สิทธิ์ และจินตนาการถึงประวัติศาสตร์อันยาวนานของสระน้ำแห่งนี้ และเมื่อได้ทราบถึงความหมายยิ่งทำให้สระโกสินารายณ์แห่งนี้ดูขลังมีพลัง มากกว่าสระน้ำธรรมดาทั่วไป รวมถึงเรื่องเล่าขานถึงความศักดิ์สิทธิ์ บางคนเล่าว่าเคยพบเห็นพญานาคอยู่ในสระ บางคนเล่าว่าเคยพบวัตถุที่เชื่อกันว่าเป็นพระธาตุพุทธสาวกมาปรากฏให้เห็นใต้ต้นไม้รอบสระโกสินารายณ์ ทำให้บางคนที่มาพักผ่อนที่นี่ก็หวังพบเจอสิ่งเหล่านี้ด้วยเช่นกัน สถานที่นี้เป็นโบราณสถานห้ามดื่มสุราเสพของมีนเมา

ติดต่อ/ประสานงาน: ๐๓๒ - ๔๗๑๐๐๕ - ๖,

๐๓๒ - ๓๒๖๐๑๖ หรือ ๐๓๒ - ๓๓๘๘๕๘

๑๘. บ้านโป่งโบว์ล



บ้านโป่งโบว์ล สนามโบว์ลิ่งในตำนานแห่งแรกและแห่งเดียวของราชบุรีที่ยังคงเปิดบริการอยู่ เริ่มเปิดเมื่อประมาณปีพ.ศ. ๒๕๑๔ ในยุคที่แหล่งบันเทิงในสมัยก่อนจะตั้งอยู่แบบเดี่ยว ๆ เช่น สนามโบว์ล โรงภาพยนตร์ ลานสเก็ต มักจะตั้งขึ้นแยกบนพื้นที่ต่างหากและให้บริการหลักเพียงอย่างเดียว ไม่เหมือนในปัจจุบันที่สถานบันเทิงเหล่านี้จะตั้งรวมกันอยู่ในห้างสรรพสินค้าแบบครบวงจร ที่นี้ยังเป็นที่พักผ่อนของ “โจ้” ญาณพล ลาภาภารัตน์ แชมป์เหรียญทองการแข่งขันโบว์ลิ่งชายเดี่ยวในเอเชียนเกมส์ ๒๐๑๔ (พ.ศ. ๒๕๕๗) ที่ประเทศเกาหลีใต้ บ้านโป่งโบว์ล บริการห้องจัดเลี้ยง และอาหาร เช่น ปลากระพง ๘ รส ปลากระพงทอดลادنํ้าปลา ยำคะนํ้ากุ้งกรอบ อาหารจานเดียว เช่น กระเพรา ลาดหน้า ฯลฯ ถ้าจะมาโยนโบว์ลิ่งแนะนำให้มาในช่วงเย็น เนื่องจากในตอนกลางวันจะไม่ค่อยมีลูกค้าโยนโบว์ ถ้าเปิดเลนโบว์ลิ่งต้องทำการเปิดระบบแอร์ ไฟ ซึ่งมีค่าใช้จ่ายไม่คุ้มกับรายรับจากจำนวนคนที่มาเล่นน้อยไม่สม่าเสมอ บ้านโป่ง โบว์ลจึงเปิดเลนในตอนเย็น หรือเมื่อมีกลุ่มลูกค้ามาเป็นกลุ่มก็จะเปิดเลนโบว์ลิ่งให้

เวลาเปิดบริการ:

เปิดให้บริการทุกวัน ๑๑.๓๐ น. – ๒๓.๐๐ น.

สถานที่ตั้ง: ๕๙/๒๖ หมู่ ๑๙ ถนนแสงชูโต ตำบล ท่าผา อำเภอบ้านโป่ง จังหวัดราชบุรี ๗๐๑๑๐

ติดต่อ/ประสานงาน: ๐๓๒ - ๗๔๓๑๗๕

ค่าเข้าชม: เกมละ ๕๐ บาท ค่าเช่ารองเท้า ๒๐ บาท

สิ่งอำนวยความสะดวก: ร้านอาหาร ห้องน้ำ Free WIFI

๑๙. Horse Family

Horse Family เป็นสถานที่ที่มีกิจกรรมเชิงบวกสำหรับทุกคน ทุกครอบครัว เป็นเหมือน community ที่ให้ทุกคนมาสนุกกับหลากหลายกิจกรรม มีกีฬาฟุตบอลที่ให้บริการเช่าสนามฟุตบอล หญ้าเทียมขนาดมาตรฐานการแข่งขันฟุตบอล ๗ คน โดยใช้หญ้าเทียมมาตรฐานของ SCG รุ่นโอเมก้า เซฟพื้นสนามเป็นพื้นดินบดอัด เพื่อความยืดหยุ่นในการเล่น และป้องกันการบาดเจ็บในการใช้สนาม มีสนามหญ้าจริง พื้นทรายสำหรับผู้ที่ชื่นชอบหญ้าจริง เหมาะสำหรับการออกกำลังกายผู้ที่ชื่นชอบฟุตบอล และการจัดการแข่งขันกีฬาหน่วยงานต่าง ๆ มีสอนขี่ม้า สำหรับผู้สนใจกีฬาขี่ม้า ที่นี้มีทีมงานสอนคุณภาพมากประสบการณ์ มีโรงฝึกขี่ม้าแบบมีหลังคากันแดด ขนาดมาตรฐานสมาคมกีฬาขี่ม้าแห่งประเทศไทยสำหรับผู้เรียน พร้อมมีจัดทริปออกเทรลนอกสถานที่สำหรับนักเรียนที่ต้องการความท้าทาย และสุนัขเกอร์ที่ให้บริการโต๊ะสุนัขเกอร์ มาตรฐาน ทั้งห้องรวม และห้อง VIP อยู่บนชั้นสองของร้านกาแฟ สามารถมองเห็นการแข่งขันฟุตบอล อีกทั้งอาหารอร่อยไม่ต้องสมัครสมาชิก สามารถเข้ามาสังสรรค์ทานอาหาร เดินเล่นกับบรรยากาศแบบนี้บนพื้นที่ขนาดใหญ่ ลานจอดรถรองรับกว่า ๑๐๐ คัน ร้านอาหารของ Horse Family บริการอาหารไทย จีน สดัก มีเมนูให้เลือกมากกว่า ๑๐๐ รายการ พร้อมเครื่องดื่มอีกหลายเมนู ราคากลาง ๆ โดยเมนูที่แนะนำ เช่น แกงป่าปลาคัง ซีโครงหมอบซอส หอยจ๊อหมูและแฮกิ้น



เวลาเปิดบริการ:

เปิดให้บริการทุกวัน ๑๑.๓๐ น. – ๒๓.๓๐ น.

สถานที่ตั้ง: ๙๘ หมู่ ๑๑ ตำบลปากแรต อำเภอบ้านโป่ง จังหวัดราชบุรี ๗๐๑๑๐ (อยู่ติดกับสำนักงาน อบต. ปากแรต เข้าทางวัดหมื่นปีวนารามอยู่หลังบ้านโป่งราม่า)

ติดต่อ/ประสานงาน: ๐๖๕ - ๕๔๘๘๑๑๗

Facebook: Horse Family Sports Club

๒๐. Street art บ้านโป่ง

บ้านโป่งเมืองที่มีกลิ่นอายความคลาสสิกของบ้านเรือนเก่าแก่ ผสมผสานความทันสมัยด้วยภาพกราฟฟิตี้ และภาพสัญลักษณ์ที่สะท้อนเรื่องราวของเมืองราชบุรีที่ปรากฏอยู่ทั่วเมืองมาชวนสายแชะสะพานกล้องรีบบิก หมุดไปที สตรีทอาร์ต บ้านโป่ง หามุมโพสต์ท่าเท่ากับศิลปะบนผนังกำแพงที่สร้างสรรค์โดยศิลปินทั้งจากท้องถิ่น และศิลปินจากหลากหลายประเทศ เช่น ญี่ปุ่น ไต้หวัน อิตาลี โดยภาพมีให้เห็นตามอาคาร บ้านเรือน ร้านค้า และตรอกซอกซอย ใครผ่านไปมาอดไม่ได้ที่จะหยุดถ่ายภาพเก็บไว้ เป็นการเดินชมเมืองบ้านโป่งอย่างสนุก ถ่ายภาพคู่กับศิลปะบนกำแพงที่สร้างสรรค์มาได้อย่างลงตัว

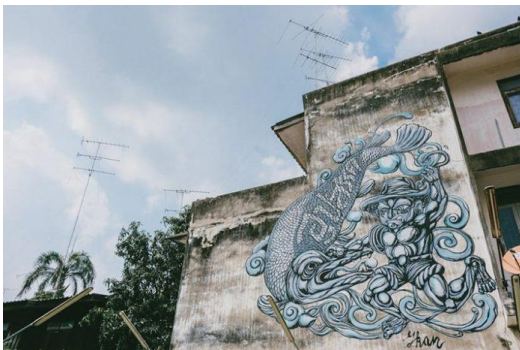

สำหรับภาพ Street art บ้านโป่ง มีอยู่หลายจุด เริ่มจากจุดแรกมีภาพวาดเยอะที่สุด คือ บริเวณ โรงหนังเฉลิมทองคำ ตั้งอยู่ไม่ไกลจากตลาดสด หากใครนำรถส่วนตัวมา แนะนำให้ไปจอดรถที่ลานจอดรถของ ตลาดสดบ้านโป่งแล้วเดินย้อนมาจะสะดวกที่สุด หรือไม่ก็นำรถไปจอดตรงบริเวณศาลเจ้าใกล้กับโรงหนังเฉลิมทองคำก็ได้ ภาพวาดบนโรงหนังจะมีรอบตี ๒ ฝั่ง หากเดินมาจากตลาดก็จะเจอกับภาพชุดนี้ก่อน จุดนี้ คือ คิวรถตู้สายบ้านโป่ง ภาพของหญิงสาวชาวจีนที่มีความอ่อนช้อยมาก เดินขึ้นไปบนตึกยังมีอีก หลายภาพ สำหรับภาพงานอาร์ตเหล่านี้เป็นนิทรรศการโครงการพัฒนาศิลปะร่วมสมัยในชุมชนบ้านโป่งเมื่อปีพ.ศ.

๒๕๖๐ โดยกลุ่ม AT EXCHANGE และ BAAN NOORG ร่วมมือกับชุมชนบ้านโป่ง ที่ถึงแม้โครงการจะหมดไปแล้ว แต่ผลงานศิลปะต่าง ๆ ก็ยังเหลือให้ชมอยู่

เวลาเปิดบริการ: เปิดให้บริการทุกวัน

สถานที่ตั้ง: ชุมชนบ้านโป่ง อำเภอบ้านโป่ง จังหวัดราชบุรี ๗๐๑๑๐

๒๑. บ้านนากาแฟ

บ้านนากาแฟ (baanna kafe) เป็นร้านกาแฟไม่ใหญ่มาก นั่งเล่นชิลล์ ๆ จิบกาแฟ ท่ามกลางบรรยากาศธรรมชาติที่สวยงามจะเห็นทุ่งนาเป็นสีเขียว ดูแล้วอบอุ่นมาก ๆ ทางเข้ามายังบ้านนากาแฟ จะอยู่ติดกับถนนใหญ่เห็นป้ายชัดเจน สำหรับช่วงเย็นหรือช่วงเช้าจะมีลมเย็นพัดผ่านตลอดเวลา เหมาะสำหรับการเดินเล่น เดินถ่ายรูป เพราะภายในบริเวณของร้านบ้านนากาแฟ มีมุมถ่ายรูปสวย ๆ เยอะมาก



เวลาเปิดบริการ:

เปิดให้บริการทุกวันอังคาร - วันอาทิตย์

๐๙.๐๐ น. - ๑๘.๐๐ น. (หยุดทุกวันจันทร์)

สถานที่ตั้ง: หมู่ ๗ บ้านทุ่งโพธิ์ทอง ตำบลหนองปลาหมอ อำเภอบ้านโป่ง จังหวัดราชบุรี ๗๐๑๑๐

ติดต่อ/ประสานงาน: ๐๘๗ - ๗๖๐๗๕๗๗

Facebook: Baannakafe บ้านนากาแฟ

๒๒. ก่องกานท์



ก่องกานท์ ร้านกาแฟบนเนินเขาที่ร่มรื่น พร้อมที่พักแบบ Farmstay สดุดพิเศษตั้งอยู่บนเนินพร้อมมอวิวกว้างแบบพาโนรามาให้คุณได้สัมผัสบรรยากาศทั้งยามพระอาทิตย์ขึ้นที่มองเห็นได้จากระเบียงห้องพักก็สามารถสัมผัสแสงอบอุ่นยามเช้า ก่องกานท์ ร้านที่พลิกพื้นเนินเขาหัวโล้นแห้งแล้งให้กลับกลายเป็นที่พัก และคาเฟ่ที่เขียวร่มรื่นด้วยต้นไม้ ด้วยวิถีธรรมชาติอย่างใจเย็นเป็นระยะเวลา ๓ ปี ด้วยแนวคิดเป็นมิตรกับสิ่งแวดล้อม มีกาแฟรสชาติเฉพาะตัวจากแหล่งเพาะปลูกที่คัดสรรมา และควัเบลน ตามสูตรของทางร้าน เป็นผู้ปลูกผัก ผลไม้

ปลอดสารเคมี โดยนำมาใช้เป็นส่วนประกอบ และเมนูหลักในร้าน เช่น ผักสลัด ซีซาร์สลัด พิซซ่าจิงจูฉ่าย น้ำวอเตอร์เครสปั่น แป้งพิซซ่าจากผักไชยา เป็นต้น จำหน่ายสินค้าเกษตรปลอดสารเคมี ทั้งที่ปลูกเองและจากเครือข่ายเกษตรกร อีกทั้งผลิตสินค้าแปรรูป และจำหน่ายเป็นของฝาก เช่น กล้วยอบ น้ำมัลเบอร์รี่ น้ำเสาวรส เปลือกส้มโอคลุกหิมะ เห็ดอบงา เป็นต้น มีกิจกรรม พาเที่ยวชมแปลงผักของ ก่อองกานท์ฟาร์ม พร้อมส่งความสดใหม่ จากฟาร์มถึงมือทั่วกรุงเทพมหานคร สำหรับผู้ที่รักสุขภาพ แบบ Farm to Home (farm)

สถานที่ตั้ง: ๑๘๑ หมู่ ๗ ตำบลยางหัก อำเภอปากท่อ จังหวัดราชบุรี ๗๐๑๔๐

วันและเวลาทำการ:

เปิดบริการทุกวัน ๐๘.๐๐ น. – ๑๗.๐๐ น.

ติดต่อ/ประสานงาน: ๐๙๙ - ๒๗๙๕๔๗๘

ค่าเข้าชม: ไม่มีค่าเข้าชม

Facebook: Kongkarn ก่อองกานท์

๒๓. Neo Farm



นีโอฟาร์ม สถานที่สำหรับทุกคนทุกวัย เพราะมีกิจกรรมหลากหลาย ร้านกาแฟ สอนถ่ายภาพ มุมถ่ายภาพ จำหน่ายไม้ประดับ ชมฝูงควายเผือก ปั่นเรือเป็ด ให้อาหารปลา กิจกรรมมากมาย สนุกได้ทั้งครอบครัว(ไม่เสียค่าเช่า)เริ่มจากเช็คอินด้านในพบกับร้านกาแฟ “พชรภาพ” ในอาคารสถาปัตยกรรมรูปแบบโดดเด่น สะดุดตา สามารถเริ่มต้นเรียนรู้หลักสูตรการถ่ายภาพเบื้องต้นหรือพัฒนาฝีมือจากเดิมสู่มืออาชีพกับ “พชรภาพ” หรือ สามารถเรียนด้วยตัวเองผ่านกิจกรรมถ่ายภาพที่อยู่บริเวณโดยรอบ มีป้ายอธิบาย ง่าย ทำตามได้สบาย ๆ

สถานที่ตั้ง: ๑๐๙ ตำบลโพหัก อำเภอบางแพ จังหวัดราชบุรี ๗๐๑๖๐

วันและเวลาทำการ:

เปิดบริการทุกวันเวลา ๐๙.๐๐ น. – ๑๘.๐๐ น.

ติดต่อ/ประสานงาน: ๐๘๒ - ๔๒๔๕๖๙๗

Facebook: Neo Farm Thailand

๒๔. Gardena Cafe and Gallery



Gardena Cafe and Gallery เป็นร้านคาเฟ่สีขาวช่อนในสวนสีเขียวที่เจียบสงบเป็นส่วนตัว เป็นสวนอังกฤษผสม สวน tropical ซึ่งอยู่คนละฝั่งซ้ายขวา นั่งสบายๆ ภายในร้านเป็นโทนขาวสไตล์วินเทจผสม โมเดิร์น นกรู้ด้วยกระจกใสบานใหญ่รอบด้าน ความพิเศษอย่างหนึ่งของร้านก็คือ ภาพถ่ายสวยๆ ที่ประดับในร้านทุกภาพเป็นฝีมือกดชัตเตอร์ของคุณรุ่งเจ้าของร้าน ที่ได้เดินทางท่องเที่ยวเกือบทั่วประเทศไทยและต่างประเทศ และได้นำภาพเหล่านี้มาแสดงเป็นแกลอรีภายในร้าน อยากทราบรายละเอียดของภาพไหนสอบถามคุณรุ่งได้เลย รับบริการถ่ายฟรีเวดดิ้งที่ร้าน และถ่ายภาพครอบครัว และสิ่งพิมพ์ภาพออกมาเป็นแบบแคนวาสในราคาย่อมเยา สำหรับเมนูที่เสิร์ฟจะมีทั้งอาหารและเครื่องดื่ม เช่น Gardena ทอดยำ สปาเก็ตตี้ผัดขี้เมาทะเล ข้าวผัดน้ำพริกกะปิปลาทุ ยำถั่วพู ไช้กระทะเล สเต็ก และเครื่องดื่ม เช่น Gardena Coffee ชาเขียว โกโก้ปั่นวาฟเฟิล ส่วนเมนูของหวาน อาทิ ฮันนี่โทส ช็อคลาวา วาฟเฟิล ฯลฯ

สถานที่ตั้ง: ๑๘/๑ หมู่ ๓ ตำบลวัดแก้ว อำเภอ บางแพ จังหวัดราชบุรี ๗๐๑๖๐

วันและเวลาทำการ:

เปิดบริการทุกวัน ๑๐.๐๐ น. - ๒๐.๐๐ น.

ติดต่อ/ประสานงาน: ๐๘๑ - ๘๑๘๖๒๔๖

Facebook: Gardena Cafe and Gallery

๒๕. ก๋วยเตี๋ยวเรือกลางบึง บ้านริ้วไม้



รสชาติที่อร่อยกลมกล่อม กลิ่นหอมเย้ายวนจากเครื่องสมุนไพร เป็นสูตรก๋วยเตี๋ยวเรือ รสเผ็ดลึก ๆ แบบไม่ต้องปรุงเพิ่ม นั่นคือก๋วยเตี๋ยวเรือของคนรุ่นเก่าแก่ จากอำเภอลำสนวน จังหวัดชุมพร สืบทอดมายังคุณหญิงซึ่งเป็นรุ่นหลานในปัจจุบัน นำสูตรของคุณปู่ที่เคยเปิดร้านขายก๋วยเตี๋ยวที่ชุมพร มาเผยแพร่ความอร่อยให้ได้ลิ้มชิมรสก๋วยเตี๋ยวเรือแบบฉบับที่คุณต้องตั้งใจแน่นอน และบรรยากาศร้านที่อยู่กลางบึงน้ำ มีที่นั่งหย่อนขาหันหน้าสู่ ท้องทุ่งร่มรื่นเย็นสบายจากต้นไม้ในบ้านริ้วไม้ รีสอร์ท ซึ่งเป็นสถานที่ตั้งของ **ร้านก๋วยเตี๋ยวเรือกลางบึง** เมนูแนะนำ คือ ก๋วยเตี๋ยวเรือรสเด็ด เกาเหลาหม้อไฟ ลูกชิ้นปิ้ง กากหมู จ้าบ๊ะ (น้ำแข็งใส) เครื่องดื่มกาแฟเป็นกาแฟอราบิก้าแท้ ๑๐๐ % จากเชียงราย และชารสชาติดี กลิ่นหอมละมุนน่าทาน

สถานที่ตั้ง: ๑๐๖ หมู่ ๗ ตำบลวังเย็น อำเภอบางแพ จังหวัดราชบุรี ๗๐๑๖๐

วันและเวลาทำการ: เปิดบริการทุกวันอังคาร - วันศุกร์ ๐๙.๐๐ น. - ๑๕.๐๐ น.

วันเสาร์ - วันอาทิตย์ ๐๙.๐๐ น. - ๑๖.๐๐ น.

หยุดวันจันทร์ - อังคาร

ติดต่อ/ประสานงาน: ๐๘๓ - ๒๕๑๕๔๙๕

Facebook: ก๋วยเตี๋ยวเรือกลางบึง

สิ่งอำนวยความสะดวก : ห้องน้ำแยกชายหญิง Free WIFI

๒๖. Khengpa Cafe & Bistro



เคียงผา คาเฟ่ ร้านอาหารที่สวยหรือลึกลับงานสร้าง โดยร้านอาหารเปิดขายอยู่บนต้นไม้ และมุมถ่ายภาพที่เหมือนฉากในละครทีวี หรือ ภาพยนตร์ต่างประเทศ กับบ้านที่มีการปลูกสร้างโดยครอบครัวชาวราชบุรี ที่พลิกผืนนา ดินหน้าผาของเขาแรง เป็น คฤหาสน์หรูมูลค่ากว่า ๕๐๐ ล้านบาท “ดื่มหกแพ ซิมอาหารสุดหรูราคาหลัก ๑๐ แต่วีราคา ๑,๐๐๐ ล้าน” เป็นร้านอาหารบรรยากาศบนต้นไม้สูง มีโต๊ะนั่งใต้ร่มเงาของใบบ้าน ส่วนด้านในร้านเป็นห้องกระจกติดเครื่องปรับอากาศ จำหน่ายทั้งเครื่องดื่ม กาแฟสด และอาหารไทย อาหารพิวชน และของหวานที่นำเครื่องเข้ามาจากประเทศเกาหลี แต่จำหน่ายในราคาสบายกระเป๋าสามารถจับต้องได้ ด้วยเมนูเริ่มต้นที่ ๖๙ บาท ไปจนถึง ๑๘๙ บาท

สถานที่ตั้ง: ตำบลปากช่อง อำเภอจอมบึง จังหวัดราชบุรี ๗๐๑๕๐

วันและเวลาทำการ: เปิดบริการทุกวันพุธ - วันอาทิตย์ ๐๙.๐๐ น. - ๑๙.๐๐ น.

ติดต่อ/ประสานงาน: ๐๒ - ๑๐๗๓๕๓๗

Facebook: Khengpa Cafe&Bistro

๒๗. โรงนาราชบุรี



บรรยากาศนาข้าวได้สำหรับใครที่เบื่อห้องแอร์เป็นอีกผลงานที่ออกแบบสบายไม่มีอะไรซับซ้อน

สถานที่ตั้ง: ถนนเจดีย์หัก ตำบลเจดีย์หัก อำเภอเมือง จังหวัดราชบุรี ๗๐๐๐๐

โรงนาราชบุรี ร้านอาหารที่ออกแบบอาคาร เป็นโรงนาสีขาวตัดกับนาข้าวด้านหลัง ภายในออกแบบด้วยวัสดุพื้นผิวธรรมชาติเน้นความเป็นพื้นบ้านแต่ดูสะอาดตา โดยการใช้ไม้ไผ่สานมาทำผนังบังตาเพื่อกั้นระหว่างโซนโต๊ะอาหารและใช้ไม้เก่ามาทำเคาน์เตอร์ ส่วนผนังตกแต่งด้วยการเขียนภาพลายเส้นเล่าเรื่องราวของเมืองราชบุรี ตัวอาคารออกแบบให้บังแดดในช่วงบ่ายทำให้นั่งชม

วันและเวลาทำการ:

เปิดบริการทุกวัน ๑๑.๐๐ น. - ๒๒.๐๐ น.

ติดต่อ/ประสานงาน : ๐๘๒ - ๑๙๓๒๔๙๙

Facebook: โรงนาราชบุรี By The BARN HOUSE & FARM

๒๘. INLAYA bar & grill



ร้านอาหารอินเลญา มีเค้าโครงมาจากคำว่าอินเล ซึ่งแปลว่าหมู่บ้านท่ามกลางทะเลสาบ ภายในพื้นที่ที่คุณจะได้สัมผัสกับประสบการณ์การพักผ่อนแบบเต็มรูปแบบไม่ว่าจะเป็นทานอาหารเย็นริมทะเลสาบส่วนตัว เดินเล่นทอดน่องไปบนสะพานลอยน้ำ พายเรือคายัคพร้อมดื่มด่ำความสวยงามของธรรมชาติ และขุนเขา พร้อมรายการอาหารประเภทไทยพิวชั้น อาหารพื้นบ้าน และต่างชาติ

โดยผ่านการคัดสรรส่วนผสมและวัตถุดิบคุณภาพดีนำมาปรุงรสด้วยสูตรเฉพาะที่ผ่านการปรับปรุงและพัฒนาอย่างต่อเนื่อง

สถานที่ตั้ง: ตำบลเกาะพลับพลา อำเภอเมือง จังหวัดราชบุรี ๗๐๐๐๐

วันและเวลาทำการ:

เปิดบริการทุกวัน ๑๖.๐๐ น. - ๒๓.๐๐ น.

ติดต่อ/ประสานงาน: ๐๙๖ - ๘๗๙๔๘๗๕

Facebook: Inlaya Ratchaburi

๒๙. The Canal Ratchaburi



ร้านอาหารเดอะคานัล ราชบุรี มีบริการทั้งห้องประชุม ที่พักและร้านอาหาร ร้านอาหารมีบริการในสวนกลางแจ้ง ห้องแอร์ และห้องคาราโอเกะ การตกแต่งภายในร้านมีมุมถ่ายรูปสวยหลายจุด และมีมุมสำหรับครอบครัวและเด็ก ๆ รวมถึงบรรยากาศและอากาศก็เย็นสบายและบริสุทธิ์ เพราะอยู่ท่ามกลางต้นไม้และไม่ใกล้ถนน เมื่อเดินทางมาถึงจะได้ผ่อนคลายกับอาหารอร่อยและสนุกเพลิดเพลินกับเพื่อนร่วมโต๊ะได้อย่างเต็มที่

สถานที่ตั้ง: ตำบลห้วยไผ่ อำเภอเมืองราชบุรี ราชบุรี ๗๐๐๐๐

วันและเวลาทำการ:

เปิดบริการทุกวัน ๑๑.๐๐ น. - ๒๒.๐๐ น.

ติดต่อ/ประสานงาน: ๐๘๓ - ๐๖๖๐๖๕๕

Facebook: The Canal Ratchaburi

๓๐. สุนทรี่แลนด์ แดนตุ๊กตา



จากประสบการณ์และความรักในการทำตุ๊กตามากกว่า ๓๐ ปี สู่อารมณ์สร้างสรรค์ “สุนทรีย์แลนด์ แดนตุ๊กตา” ดินแดนแห่งความฝันของคนรักตุ๊กตา เชิญพบและเพลิดเพลินกับการถ่ายภาพกับเหล่าตุ๊กตาในบรรยากาศจำลองจากทั่วโลกมารวมกับตุ๊กตาน่ารัก ๆ เพื่อเติมเต็มจินตนาการและความสุขให้ผู้มาเยือน พร้อมกิจกรรม “D.I.Y ทำตุ๊กตาด้วยตัวเอง” ขึ้นเที่ยวในโลกพร้อมอุปกรณ์ให้เลือกแต่งแต้มแบบจุใจ สนุกกับกิจกรรมที่สามารถทำได้ทั้งครอบครัว มีร้านจำหน่ายตุ๊กตา ของฝาก และสินค้าจากโรงงานตุ๊กตาสุนทรีย์

สถานที่ตั้ง: ๑๕๙ หมู่ ๑ ตำบลบ้านสิงห์ อำเภอโพธาราม จังหวัดราชบุรี ๗๐๑๒๐

วันและเวลาทำการ: เปิดทุกวันจันทร์ - วันศุกร์ (เปิดบางโซน) เวลา ๐๙.๐๐ น. - ๑๗.๐๐ น.

วันเสาร์ - วันอาทิตย์ และวันหยุดนักขัตฤกษ์ (เปิดทุกโซน) เวลา ๐๙.๐๐ น. - ๑๗.๐๐ น.

ติดต่อ/ประสานงาน: ๐๘๒ - ๐๒๔๒๘๘๘

ค่าเข้าชม: ทุกวันจันทร์ - วันศุกร์ ค่าเข้าผู้ใหญ่ ๔๐ บาท ค่าเข้าเด็ก ๓๐ บาท และทุกวันเสาร์ - วันอาทิตย์ และวันหยุดนักขัตฤกษ์ ค่าเข้าผู้ใหญ่ ๘๐ บาท ค่าเข้าเด็ก ๔๐ บาท ส่วนสูงต่ำกว่า ๙๐ ซม. เข้าฟรี

Facebook: สุนทรีย์แลนด์ แดนตุ๊กตา ราชบุรี

๓๑. Secret Space



เป็นคาเฟ่เล็ก ๆ ที่ตกแต่งสไตล์มินิมอลผสมสไตล์ลอฟ ที่รายรอบด้วยแมกไม้ยาวนานชนิด ความเก๋ของที่นี่ คือทางเข้าไปยังตัวร้านที่ทําเป็นเส้นทางเดินเขาวงกต ให้ได้เดินค้นหาทางออก รวมทั้งถ่ายรูปชิค ๆ กับผนังสีเขียวของต้นไม้เลื้อยที่ปกคลุมทั่วกำแพง ที่นี่เป็นแหล่งผลิตไม้โบราณใหญ่อันดับต้นของประเทศ ซึ่งคนส่วนใหญ่จะไม่ทราบ จึงได้เกิดความคิดที่จะสร้างเป็นแหล่งนัดพบของผู้ที่สนใจต้นไม้ประเภทไม้ใบให้ได้เลือกซื้อและพูดคุยกัน จาก

แนวคิดนี้จึงเกิดเป็น Secret Space ขึ้นมา รวม ๓ สิ่งไว้ด้วยกัน คือ ชูเปอร์มาเก็ตต้นไม้ คาเฟ่ และแหล่งเรียนรู้ จุดเด่นของแห่งนี้ก็คือ ทางเข้าซึ่งเป็นเขาวงกต มีประตูสลับเปลี่ยนทาง ซึ่งทำให้ทางยากหรือง่ายขึ้นก็ได้ให้ลูกค้าได้สนุกก่อนเข้าสู่พื้นที่คาเฟ่

สถานที่ตั้ง: ๑๖๔ หมู่ ๒ ตำบลบ้านสิงห์ อำเภอโพธาราม จังหวัดราชบุรี ๗๐๑๒๐

วันและเวลาทำการ:

เปิดบริการทุกวัน ๐๘.๐๐ น. - ๑๘.๐๐ น.

ติดต่อ/ประสานงาน : ๐๘๑ - ๙๙๕๘๓๔๓

ค่าเข้าชม: ไม่เสียค่าเข้าชม

Facebook: ดินแดนแห่งความลับ Secret Space ราชบุรี

Website: <http://secretspacethai.com/>

๓๒. ช้างเผือกฟาร์ม ดำเนินสะดวก



เป็นสถานที่ท่องเที่ยว ให้ความสนุกสนานกับกิจกรรมบันเทิงหลากหลาย อยู่ไม่ไกลจากตลาดน้ำดำเนินสะดวก ราชบุรี เมื่อผ่านประตูทางเข้าปราสาทจะพบกับดินแดนมหัศจรรย์ ตื่นตา กับตัวการ์ตูน กังหันลมขนาดใหญ่ บนลานสนามหญ้าให้คุณได้เก็บภาพแบบจุใจ และบริเวณโดยรอบจะมีการแสดงโชว์ช้าง การแสดงโชว์จระเข้ ตกเบ็ดจระเข้ รถไฟเหาะ ชมหมู่บ้านกะเหรี่ยง ตื่นตอลังการกับอาคารภาพ ๓D ให้หิ้วไม้แคะ เรือบั้ง เกมสและเครื่องเล่น

ต่าง ๆ โดยช้างเผือกฟาร์ม ดำเนินสะดวก ได้เชื่อมต่อโมเมนต์ข้ามฝั่งไปยัง ปางช้างเผือกดำเนินสะดวก ซึ่งอยู่ฝั่งตรงข้ามถนน ให้นักท่องเที่ยวได้สนุกกับการนั่งช้างชมธรรมชาติ การแสดงลิงโชว์ ขับรถ ATV สปาไทย BB Gun และรับประทานอาหารอร่อย

สถานที่ตั้ง: ๗๖/๑ หมู่ ๑ ตำบลขุนพิทักษ์ อำเภอดำเนินสะดวก จังหวัดราชบุรี ๗๐๑๓๐

วันและเวลาทำการ:

เปิดบริการทุกวัน ๐๘.๐๐ น. - ๑๗.๐๐ น.

ติดต่อ/ประสานงาน: ๐๓๒ - ๒๔๕๕๘๘๘,

๐๓๒ - ๒๔๕๗๙๙๙

ค่าเข้าชม: เปิดเข้าฟรี แต่จะเสียค่าบริการในการทำกิจกรรม

Facebook: ช้างเผือกฟาร์ม ดำเนินสะดวก Chang Puak Farm Damnoensaduak

๓๓. ปางช้างเผือกดำเนินสะดวก



ปางช้างเผือกดำเนินสะดวก นอกจากตลาดน้ำดำเนินสะดวก ที่มีกิจกรรมล่องเรือชมวิถีชีวิตชาวดำเนินที่มีมากกว่าร้อยปี ยังมีกิจกรรมอีกมากมายให้คุณได้สนุกและประทับใจที่ “ปางช้างเผือกดำเนินสะดวก” ซึ่งเป็นสาขาที่สองจาก “ปางช้างเผือกหาดใหญ่” ปางช้างเผือกดำเนินสะดวกใกล้กับตลาดน้ำดำเนินสะดวก ท่ามกลางบรรยากาศคูลอง สວນมะพร้าว กิจกรรมหลักที่ได้จัดให้นักท่องเที่ยวสนุกสนานกันคือ นั่งช้างชมสวนมะพร้าว การแสดงลิงไทย

และช้างแสนรู้ ขับรถ เอทีวี บีบีกัน นวดแผนไทย และสามารถเลือกแพ็คเกจกิจกรรมในราคาพิเศษ

สถานที่ตั้ง: ๗๖/๑ หมู่ ๑ ตำบลขุนพิทักษ์ อำเภอดำเนินสะดวก จังหวัดราชบุรี ๗๐๑๓๐

วันและเวลาทำการ:

เปิดบริการทุกวัน ๐๘.๐๐ น. - ๑๗.๐๐ น.

ติดต่อ/ประสานงาน: ๐๓๒ - ๒๔๕๕๘๘๘,

๐๓๒ - ๒๔๕๗๙๙๙

ค่าเข้าชม: เปิดเข้าฟรี แต่จะเสียค่าบริการในการทำกิจกรรม

Facebook: ปางช้างเผือก ดำเนินสะดวก Chang Puak Camp Damnoensaduak

๓๔. หมู่บ้านช้างดำเนินสะดวก



หมู่บ้านช้างดำเนินสะดวก ใกล้กับตลาดน้ำดำเนินสะดวก สนุกกับการขึ้นนั่งช้างโยกเยกไปมาชมธรรมชาติท่ามกลางแมกไม้หนานาพันธุ์ระยะทาง ๑ กม. มีช้างบริการแก่นักท่องเที่ยวกว่า ๒๒ เชือก และชมความน่ารักของการแสดงโชว์ลิงแสนรู้ หมู่บ้านช้างดำเนินสะดวก เปิดมาตั้งแต่ปี พ.ศ. ๒๕๔๖ ดำเนินงานโดย คุณประกอบ ชำนาญกิจ นอกจากนี้เพื่อบริการนักท่องเที่ยวแล้ว ยังเป็นสถานประกอบการช่วยเหลือ และสร้างงานให้

ช้างเร่ร่อนตกงาน นำเงินตราเข้าประเทศเป็นการกระจายรายได้ให้ชุมชนผู้เลี้ยงช้าง และชุมชนใกล้เคียงรวมทั้งมีบทบาทสำคัญในการร่วมรักษา วิถีชีวิตดั้งเดิมของชุมชนผู้เลี้ยงช้างและส่งเสริมอนุรักษ์ช้างไทยมิให้สูญพันธุ์ ทั้งหมดคือความภาคภูมิใจของเราชาวหมู่บ้านช้าง

สถานที่ตั้ง: ๙๔/๑ หมู่ ๘ ตำบลศรีสุราษฎร์ อำเภอดำเนินสะดวก จังหวัดราชบุรี ๗๐๑๓๐

วันและเวลาทำการ:

เปิดบริการทุกวัน ๐๘.๐๐ น. – ๑๗.๐๐ น.

ติดต่อ/ประสานงาน: ๐๓๒ - ๒๕๓๑๔๐

ค่าเข้าชม: เสียค่าเข้าชม ๓๐๐ บาทต่อท่าน สำหรับเด็กที่สูงไม่เกิน ๑๒๐ เซนติเมตร ไม่เสียค่าเข้าชม

Facebook: Elephant village – หมู่บ้านช้างดำเนินสะดวก

๓๕. มาลัยฟาร์ม ดำเนินสะดวก



มาลัยฟาร์ม ดำเนินสะดวก สถานที่ท่องเที่ยว ทำกิจกรรม สนุกสนานกับการให้อาหารสัตว์อย่างใกล้ชิด มีสัตว์มากกว่า ๑๓ ชนิด อาทิ นกกระจอกเทศ กวาง อัลปาก้า นกอีมู จระเข้ จิงโจ้แคระ ม้าแคระ นกยูง นกปากขอชนิดต่างๆ ฯลฯ ภายในออกแบบเป็นสวนสวยงาม ตื่นเต้นกับการตกจระเข้ เลือกชมเครื่องหนังผลิตจาก มาลัยฟาร์มโดยตรงไม่ผ่านคนกลางราคาถูกกว่าถึง ๕๐ % บริการร้านอาหาร สเต็ก บาร์บีคิว เนื้อสัตว์พิเศษ อย่าง เนื้อนกกระจอกเทศ กวาง จระเข้

สถานที่ตั้ง: ๑๗๕/๒ หมู่ ๕ ตำบลตาหลวง อำเภอดำเนินสะดวก จังหวัดราชบุรี ๗๐๑๓๐

วันและเวลาทำการ:

เปิดบริการทุกวัน ๐๘.๐๐ น. - ๑๘.๐๐ น.

ติดต่อ/ประสานงาน: ๐๙๐ - ๔๔๘๒๐๒๒

ค่าเข้าชม: คนไทยไม่เสียค่าเข้าชม แต่ให้ช่วยเป็นคูปองอาหารสัตว์ ๒๐๐ บาทต่อครอบครัว ชาวต่างชาติ ๓๐๐ บาท

Facebook: มาลัย ฟาร์ม ณ ดำเนินสะดวก

Website: <http://www.malaiostrichfarm.com/>

๓๖. โื้อะป๋อย ตลาดเข้ำริมธารสวนผึ้ง



โื้อะป๋อย มาจากภาษากะเหรี่ยงแปลว่า “พักผ่อน” ชุมชนในพื้นที่อำเภอสวนผึ้ง ส่วนหนึ่งเป็นคนไทยเชื้อสายกะเหรี่ยง ซึ่งในอดีตชาวกะเหรี่ยงพร้อมกับชาวมอญได้อพยพจากพม่าเข้ามาอยู่ในสยามและช่วยปกปักรักษาผืนแผ่นดินแห่งนี้มายาวนานเท่ากับชาวไทยทั้งมวลตั้งแต่สมัยสงครามไทยกับพม่า โื้อะป๋อย ไฮไลท์ที่ไม่อยากให้พลาด คือ เวลา ๐๗.๓๐ - ๐๘.๐๐ น. ใส่บาตรพระสงฆ์ที่ล่องแพไม้ไผ่มาตามลำน้ำภาชี เป็นภาพประเพณีวัฒนธรรมที่สวยงาม และเป็นสิริมงคลแก่ผู้มาเยือน ลำน้ำลำภาชีสายน้ำศักดิ์สิทธิ์ที่ไหลจากทางทิศใต้ขึ้นสู่ทิศเหนือ ในชุมชนที่อุดมไปด้วยเรื่องราวสืบทอดของท้องถิ่น ได้สัมผัสอาหารพื้นถิ่นและของดีอำเภอสวนผึ้ง อาทิ ซาดาวอินคา เมี่ยงถั่วดาวอินคา ข้าวแดกงา ข้าวย่ำสมุนไพร ขนมจีนน้ำย้าหยวก ข้าวเหนียวปิ้ง ข้าวเหนียวหมู ผัดไทย ไก่อบโอ่ง ยาฝักกูด ขนมครก ขนมบ้าบิ่น ขนมเบ็อง และได้อุดหนุนสินค้าผลิตภัณฑ์ของชุมชนอั้งหมี่ถ่อง (หรือกินข้าวห่อ) เป็นประเพณีที่มีมานานตั้งแต่บรรพบุรุษ ผูกข้อมือเรียกขวัญ วันกินข้าวห่อของชาวไทยเชื้อสายกะเหรี่ยง ซึ่งจัดขึ้นทุกปีในเดือนสิงหาคมหรือเดือนเก้าไทย โดยตลาดแห่งนี้เป็นที่เกิดจากความร่วมมือร่วมใจของผู้ประกอบการ ชุมชน วัด โรงเรียน และภาครัฐท้องถิ่น ซึ่งมุ่งหมายที่รังสรรค์สิ่งที่ดีที่สุดเพื่อความยั่งยืนแก่ชุมชน ด้วยความรัก เคารพธรรมชาติ สิ่งแวดล้อม วัฒนธรรม รวมถึงผู้คน ทั้งเจ้าบ้านและผู้มาเยือน ได้พักผ่อน กลับไปพร้อมรอยยิ้ม

วันและเวลาทำการ:

เปิดบริการทุกวันเสาร์ - วันอาทิตย์

และวันหยุดนักขัตฤกษ์ ๐๗.๐๐ น. - ๑๔.๐๐ น.

สถานที่ตั้ง: ตรงข้ามวัดป่าท่ามะขาม ตำบลตะนาวศรี อำเภอสวนผึ้ง จังหวัดราชบุรี ๗๐๑๘๐

ติดต่อ/ประสานงาน: ๐๙๒ - ๓๗๑๗๗๙๙

Facebook: โื้อะป๋อย ตลาดเข้ำริมธาร

ค่าเข้าชม: ไม่มีค่าเข้าชม

สิ่งอำนวยความสะดวก: ที่จอดรถ

๓๗. เมือซึญ่า



“ณเอนชีญา” ภาษากะเหรี่ยงแปลว่า “การเรียนรู้วิถีชีวิตชุมชน” ซึ่งเป็นชื่อของ “ศูนย์การเรียนรู้ เศรษฐกิจพอเพียงณเอนชีญา ก่อนจะพัฒนาต่อยอดมาเป็นตลาดน้องใหม่ ท่ามกลางบรรยากาศสวนหมาก ริมแม่น้ำลำภาชีและต้นผึ้งขนาดใหญ่ ศูนย์เรียนรู้ณเอนชีญา หรือตลาดไกวเปล” เป็นศูนย์การเรียนรู้ที่ได้เดินตามรอยในหลวง รัชกาลที่ ๙ และในปัจจุบันได้มีการต่อยอดศูนย์เรียนรู้แห่งนี้ เพื่อเพิ่มเป็นแหล่งท่องเที่ยววิถีชีวิตชุมชนให้มีการกระจายรายได้เข้าชุมชน ชาวบ้านในชุมชนพากันมาออกร้านขายของทั้งสินค้าหัตถกรรมท้องถิ่น สินค้าชุมชน อาหารพื้นบ้าน พืชผัก ผลไม้ อย่างละลานตา โดยพ่อค้า-แม่ค้าได้ร่วมใจกันใช้ภาชนะจากวัสดุธรรมชาติที่ย่อยสลายง่าย เช่น ใบตอง แก้ว จานกระดาศ ฯลฯ เพื่อลดปริมาณการใช้ผลิตภัณฑ์จากโฟมและพลาสติก นอกจากนี้นักท่องเที่ยวยังสามารถลองแพไม้ไผ่และพายเรือคายัคชมธรรมชาติ ๒ ผังคลอง นั่งจิบ “ชาถั่วดาวอินคา เสิร์ฟมาพร้อมด้วยเมล็ดถั่วดาวอินคาอบ” เมนูเพื่อสุขภาพ หรือเลือกพักผ่อนกับการนอนไกวเปลใต้ต้นหมากก็ทำได้ ตลาดณเอนชีญา มีกิจกรรมให้นักท่องเที่ยวได้มาร่วมสนุก ได้รับความรู้และความสุขเพิ่มขึ้น ด้วยความตั้งใจมุ่งมั่นอยากให้ชุมชนอยู่ดีกินดี มีความรักสามัคคี เอื้อเฟื้อเผื่อแผ่ และแบ่งปันด้วยน้ำใจไมตรี จึงเห็นชาวบ้านที่นี่ยินยมน้ำใจให้กับนักท่องเที่ยวอย่างเต็มที่ และเพราะตั้งอยู่ใกล้ริมน้ำภาชี มีลมเย็น ๆ คอยพัดบรรเทาความร้อนอยู่เรื่อย ๆ อีกทั้งยังร่มรื่นด้วยต้นหมากต้นใหญ่ที่แข่งกันยืนต้นให้ร่มเงาเป็นทางยาว จนถึงบางอ้อเมื่อรู้ว่าทำไมตลาดแห่งนี้ถึงตั้งชื่อว่าตลาดไกวเปล ก็เพราะมีเปลผูกกระหวางต้นไม้สลัดกันไปมา ให้นักท่องเที่ยวได้นอนรับลมเล่นเพลิน

วันและเวลาทำการ: เปิดทุกวันเสาร์ - อาทิตย์ และวันหยุดนักขัตฤกษ์ ๐๗.๐๐ น. - ๑๕.๓๐ น.

สถานที่ตั้ง: ชุมชนบ้านท่ามะขาม หมู่ ๒ ตำบลตะนาวศรี อำเภอสวนผึ้ง จังหวัดราชบุรี ๗๐๑๘๐

ติดต่อ/ประสานงาน: ๐๙๘ - ๓๒๖๘๘๔๓

Facebook: ณเอนชีญา ตลาดไกวเปล