

ขั้นตอนการขออนุญาตเพื่อยืมทรัพย์สิน  
ของสำนักงานการท่องเที่ยวและกีฬาจังหวัดภูเก็ต

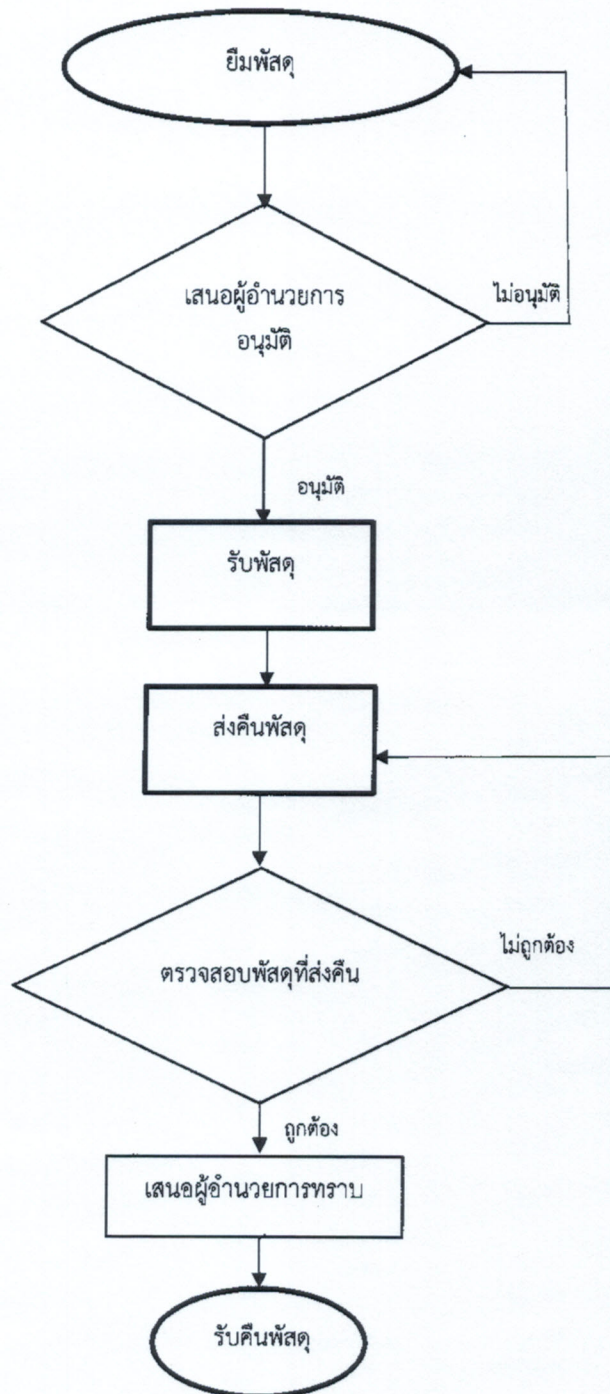

## ระเบียบปฏิบัติการยืมพัสดุ

1. ยืมพัสดุ : ผู้ยืมทำหนังสือยืมพัสดุตามแบบฟอร์มการยืมทรัพย์สินของทางราชการพร้อมระบุระยะเวลาการส่งคืนผ่านหัวหน้ากลุ่ม/ฝ่าย ส่งฝ่าย/งานพัสดุ เพื่อเสนอผู้อำนวยการพิจารณาอนุมัติ
2. เสนอผู้อำนวยการอนุมัติ : เจ้าหน้าที่ฝ่าย/งานพัสดุ เสนอแบบฟอร์มการยืมทรัพย์สินของทางราชการต่อผู้อำนวยการ เพื่อพิจารณา หากไม่อนุมัติส่งคืนผู้ยืม หากอนุมัติแจ้งผู้ควบคุมดูแลพัสดุและผู้ยืมทราบ
3. รับพัสดุ : ผู้ควบคุมดูแลพัสดุ ส่งมอบพัสดุที่ได้รับอนุมัติ ให้กับผู้ยืม โดยให้ลงนามรับพัสดุในแบบฟอร์มการขอยืมทรัพย์สินของราชการ
4. ส่งคืนพัสดุ : เมื่อครบกำหนดการยืมให้ผู้ยืมส่งคืนพัสดุพร้อมแบบฟอร์มการยืมทรัพย์สินของทางราชการที่ได้รับอนุมัติ ผ่านหัวหน้ากลุ่ม/ฝ่าย
5. ตรวจสอบพัสดุที่ส่งคืน : ผู้ควบคุมดูแลพัสดุตรวจสอบพัสดุที่ส่งคืน หากถูกต้อง ครบถ้วน ใช้งานได้ปกติ ลงนามรับคืน เพื่อเสนอผู้อำนวยการรับทราบต่อไป หากไม่ถูกต้อง / ไม่ครบถ้วน / ใช้งานไม่ได้ แจ้งผู้ยืมเพื่อดำเนินการแก้ไขซ่อมแซมให้คงสภาพเดิม หรือขอใช้เป็นพัสดุประเภท ชนิด ขนาด ลักษณะและคุณภาพอย่างเดียวกัน หรือขอใช้เป็นเงินตามราคาที่เป็นอยู่ในขณะยืม
6. เสนอผู้อำนวยการทราบ : ผู้ควบคุมดูแลพัสดุเสนอผลการส่งคืนพัสดุให้ผู้อำนวยการลงนามรับทราบ
7. รับคืนพัสดุ : ผู้ควบคุมดูแลพัสดुरับคืนพัสดุ และเอกสารการยืมเข้าแฟ้ม

## แบบฟอร์มการขอยืมทรัพย์สินของราชการ

กลุ่ม/ฝ่าย.....

ข้าพเจ้า.....ตำแหน่ง.....

มีความประสงค์ที่จะขอยืมทรัพย์สินของทางราชการ (การให้ยืมหรือนำพัสดุไปใช้ในกิจการ ซึ่งมีใช้เพื่อประโยชน์ของทางราชการจะกระทำมิได้ ตามระเบียบพัสดุฯ ข้อ 207)

ใช้ภายในสถานที่หน่วยงาน เพื่อนำไปใช้.....

ใช้ภายนอกสถานที่หน่วยงาน เพื่อนำไปใช้.....

ตามรายการดังนี้

ลำดับ	รายการ	เลขครุภัณฑ์	จำนวน	หมายเหตุ

ข้าพเจ้าจะส่งคืนภายในวันที่.....โดยคงสภาพเดิม หากพัสดุชำรุดเสียหาย หรือใช้การไม่ได้ หรือสูญหายไป ข้าพเจ้าจะแก้ไขซ่อมแซมให้คงสภาพเดิม โดยเสียค่าใช้จ่ายของตนเอง หรือชดใช้เป็นพัสดุประเภท ชนิด ขนาด ลักษณะและคุณภาพอย่างเดียวกัน หรือชดใช้เป็นเงินตามราคาที่เป็นอยู่ในขณะยืม

ลงชื่อ.....(ผู้ยืม)      ลงชื่อ.....(หัวหน้าฝ่าย/กลุ่มงาน)

วันที่..... (.....)

เรียน ผู้อำนวยการ

เพื่อโปรดพิจารณา หากเห็นชอบโปรดลงนามอนุมัติ

ลงชื่อ.....(เจ้าหน้าที่ ฝ่าย/งานพัสดุ)

(.....)

อนุมัติ

ไม่อนุมัติ เพราะมีใช้เพื่อประโยชน์ของทางราชการ

ลงชื่อ.....(ผู้ให้ยืม)

(.....)

ผู้อำนวยการ

วันที่.....

### บันทึกการรับพัสดุ

ลงชื่อ.....(ผู้ควบคุมดูแลพัสดุ)

(.....)

วันที่.....

รับมอบพัสดุ

ลงชื่อ.....(ผู้ยืม/ผู้รับพัสดุ)

(.....)

วันที่.....

## บันทึกการส่งคืน

ตามที่ข้าพเจ้าได้ยืมพัสดุ เพื่อนำไปใช้ประโยชน์ในทางราชการนั้น บัดนี้ ครบกำหนดการยืมพัสดุแล้ว ข้าพเจ้าจึงขอส่งคืนพัสดุดังกล่าว จึงเรียนมาเพื่อโปรดทราบ

ลงชื่อ.....(ผู้ส่งคืน) ลงชื่อ.....(หัวหน้ากลุ่ม/ฝ่าย)  
(.....) (.....)

วันที่.....

- ถูกต้อง / ครบถ้วน / ใช้งานได้ตามปกติ  
 ไม่ถูกต้อง / ไม่ครบถ้วน / ใช้งานไม่ได้

ลงชื่อ.....(ผู้ควบคุมดูแลพัสดุ)  
(.....)

ตำแหน่ง.....

วันที่.....

- ทราบ  
 แจ้งผู้ส่งคืนแก้ไข

ลงชื่อ.....ผู้ให้ยืม  
(.....)

ผู้อำนวยการ

วันที่.....

เรียน ผู้อำนวยการ

ข้าพเจ้าผู้ยืมพัสดุได้ดำเนินการ

- แก้ไข ซ่อมแซมให้คงสภาพเดิม  
 ชดใช้เป็นพัสดุประเภท ชนิด ขนาด ลักษณะและคุณภาพอย่างเดียวกัน  
 ชดใช้เป็นเงินตามราคาที่เป็นอยู่ในขณะที่ยืม

จึงเรียนมาเพื่อโปรดทราบ

ลงชื่อ.....(ผู้ส่งคืน)

วันที่.....

ทราบ

ลงชื่อ.....ผู้ให้ยืม  
(.....)

ผู้อำนวยการ

วันที่.....